

# STATISTISCHE BERICHTE

L II  
j/15

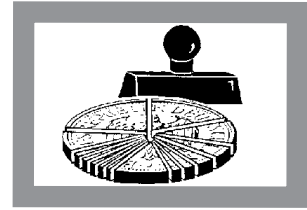

## Öffentliche Finanzen, Personal, Steuern

### Realsteuervergleich

Jahr 2015  
- Realsteuern und kommunale  
Steuerbeteiligung -

Bestellnummer:  
3L203



SACHSEN-ANHALT

Statistisches Landesamt

**Herausgabemonat:** November 2016

**Zu beziehen durch das**

Statistische Landesamt Sachsen-Anhalt  
Dezernat Öffentlichkeitsarbeit  
Postfach 20 11 56  
06012 Halle (Saale)

**Preis:** 12,00 EUR (kostenfrei als PDF-Datei verfügbar - Bestellnummer: 6L203)

**Inhaltliche Verantwortung:**

Dezernat: Steuern, Kommunale Finanzaufweisungen  
Frau Pitzschke  
Telefon: 0345 2318-201

**Auskünfte erhalten Sie unter:**

Telefon: 0345 2318-777  
Telefon: 0345 2318-715  
Telefon: 0345 2318-716  
  
Telefax: 0345 2318-913  
Internet: <http://www.statistik.sachsen-anhalt.de>  
E-Mail: [info@stala.mi.sachsen-anhalt.de](mailto:info@stala.mi.sachsen-anhalt.de)

**Vertrieb:**

Telefon: 0345 2318-718  
E-Mail: [shop@stala.mi.sachsen-anhalt.de](mailto:shop@stala.mi.sachsen-anhalt.de)

**Druck:** Statistisches Landesamt Sachsen-Anhalt

© Statistisches Landesamt Sachsen-Anhalt, Halle (Saale), 2016

Auszugsweise Vervielfältigung und Verbreitung mit Quellenangabe gestattet.

**Bibliothek und Besucherdienst** (Merseburger Straße 2):

Montag bis Freitag: 8:00 Uhr bis 12:00 Uhr - möglichst nach Vereinbarung

Telefon: 0345 2318-714  
E-Mail: [bibliothek@stala.mi.sachsen-anhalt.de](mailto:bibliothek@stala.mi.sachsen-anhalt.de)

# Statistischer Bericht

Realsteuervergleich

Jahr 2015

- Realsteuern und kommunale Steuerbeteiligung -

Land Sachsen-Anhalt



## Inhaltsverzeichnis

	Seite
<b>1. Vorbemerkungen</b>	<b>4</b>
<b>2. Rechtsgrundlagen und Berichtskreis</b>	<b>4</b>
<b>3. Begriffserklärungen und methodische Erläuterungen</b>	<b>5</b>
<b>4. Ergebnisse nach Gemeindegrößenklassen und Gebietskörperschaften Haushaltsjahr 2015</b>	<b>8</b>
4.1. Gesamtübersicht Realsteuervergleich 2015 und Vergleich mit Realsteuervergleich 2014	8
4.2. Steuereinnahmen, Gewerbesteuerumlage und Grundbeträge der Realsteuern	12
4.3. Realsteueraufbringungskraft und Steuereinnahmekraft	16
4.4. Streuung der Realsteuerhebesätze	19
4.4.1. Grundsteuer A	19
4.4.2. Grundsteuer B	20
4.4.3. Gewerbesteuer	21
<b>5. Berechnung durchschnittlich gewogener Hebesätze Haushaltsjahr 2015</b>	<b>22</b>
<b>6. Ergebnisse kreisangehörige Gemeinden Haushaltsjahr 2015</b>	<b>34</b>
<b>7. Ergebnisse nach Gemeindegrößenklassen und Gebietskörperschaften 2005 bis 2015</b>	<b>56</b>
7.1. Realsteueraufbringungskraft	56
7.2. Steuereinnahmekraft	58
7.3. Gewerbesteueristaufkommen netto	60
7.4. Grundbetrag Gewerbesteuer	62
7.5. Gewogener Durchschnittshebesatz	64
7.5.1. Grundsteuer A	64
7.5.2. Grundsteuer B	65
7.5.3. Gewerbesteuer	66
<b>8. Hebesätze kreisangehörige Gemeinden 2005 bis 2015</b>	<b>67</b>
8.1. Grundsteuer A	67
8.2. Grundsteuer B	78
8.3. Gewerbesteuer	89
<b>9. Schaubilder und Diagramme Haushaltsjahr 2015</b>	<b>100</b>
9.1. Realsteueraufbringungskraft der Gemeinden	100
9.2. Steuereinnahmekraft der Gemeinden	101
9.3. Gewerbesteuererinnahmen netto der Gemeinden	102
9.4. Anteile der festgesetzten Hebesätze Grundsteuer A	103
9.5. Anteile der festgesetzten Hebesätze Grundsteuer B	103
9.6. Anteile der festgesetzten Hebesätze Gewerbesteuer	103

## 1. Vorbemerkungen

Der vorliegende Bericht bezieht sich auf Angaben über das Istaufkommen und die Hebesätze der Grundsteuer A (Betriebe der Land- und Forstwirtschaft), der Grundsteuer B (übrige bebaute und unbebaute Grundstücke) und der Gewerbesteuer aus den vierteljährlichen Erhebungen der Gemeindefinanzen.

Zweck der Erhebung ist die Berechnung und Darstellung der Steuereinnahme- und Realsteueraufbringungskraft, dabei bilden diese eine wichtige Grundlage zur Beurteilung der wirtschaftlichen und finanziellen Leistungsfähigkeit der Gemeinden des Landes Sachsen-Anhalt.

Bedeutung erlangt der Realsteuervergleich dadurch, dass seine Ergebnisse auf die wirtschaftliche und finanzielle Lage der Gemeinden schließen lassen. Die Steuerkraftberechnungen werden im Zusammenhang mit dem Länderfinanzausgleich benötigt.

Als Auswertungs- und Darstellungsebene für diesen Bericht wurden überwiegend regionale Zusammenfassungen gewählt.

## 2. Rechtsgrundlagen und Berichtskreis

Die Erfassung der Berechnungsgrundlagen für den Realsteuervergleich beruht auf dem Gesetz über die Statistiken der öffentlichen Finanzen und des Personals im öffentlichen Dienst (Finanz- und Personalstatistikgesetz - FPStatG) in der Fassung der Bekanntmachung vom 22. Februar 2006 (BGBl. I S. 438), zuletzt geändert durch Art. 2 des Gesetzes vom 02. März 2016 (BGBl. I S. 342).

Für die Erhebung der Realsteuern sowie die Ermittlung und die Zahlung von Steuerbeteiligungsbeträgen waren im Jahr 2015 folgende Gesetze und Verordnungen des Bundes und des Landes sowie dazu ergangenen Änderungen und Verwaltungsvorschriften maßgebend:

- Grundsteuergesetz (GrStG) vom 07. August 1973 (BGBl. I S. 965),
- Gesetz über den Finanzausgleich zwischen Bund und Ländern (Finanzausgleichsgesetz - FAG) vom 18. Dezember 2012 (GVBl. LSA S. 641),

- Gewerbesteuergesetz (GewStG) in der Fassung der Bekanntmachung vom 15. Oktober 2002 (BGBl. I S. 4167),
- Gesetz zur Neuordnung der Gemeindefinanzen (Gemeindefinanzreformgesetz - GemFinRefG) in der Fassung der Bekanntmachung vom 10. März 2009 (BGBl. I S. 502),
- Verordnung zur Festsetzung der Erhöhungszahl für die Gewerbesteuerumlage nach § 6 Absatz 5 des Gemeindefinanzreformgesetzes im Jahr 2015 vom 09. März 2015 (BGBl. I S. 298),
- Verordnung über die Ermittlung der Schlüsselzahlen für die Aufteilung des Gemeindeanteils an der Einkommensteuer für die Jahre 2015, 2016 und 2017 (EStGemAntV 2015/16/17) vom 23. September 2014 (BGBl. I S. 1554),
- Verordnung zur Durchführung des Gemeindefinanzreformgesetzes (GemFinRefGDV ST) in der Fassung der Bekanntmachung vom 21. Juli 2015 (GVBl. LSA S. 372),
- Beschluss der Landesregierung über die Änderung des Beschlusses der Landesregierung über die Zulassung unterschiedlicher Realsteuerhebesätze bei Gebietsänderungen vom 28. August 2007 (MBl. LSA S. 734).

Das Recht der Gemeinden auf das Aufkommen aus den Realsteuern und auf die Festsetzung von Realsteuerhebesätzen ist in Artikel 106 Abs. 6 des Grundgesetzes für die Bundesrepublik Deutschland (GG) in der im Bundesgesetzblatt Teil III, Gliederungsnummer 100-1, veröffentlichten bereinigten Fassung garantiert. In Verbindung mit Abs. 5 und Abs. 5a bildet der Artikel 106 gleichzeitig die Grundlage für die Beteiligung der Gemeinden an der Einkommen- und Umsatzsteuer und für die Abführung der Gewerbesteuerumlage an Bund und Länder.

Realsteuern sind folglich Gemeindesteuern und werden von den Gemeinden, unter Einhaltung der gesetzlichen Bestimmungen, erhoben. Daher erstreckt sich der Berichtskreis für den Realsteuervergleich auf die Kreisfreien Städte und kreisangehörigen Gemeinden.

Maßgebend für den Realsteuervergleich des Jahres 2015 sind der Gebietsstand Sachsen-Anhalts vom 31. Dezember 2015 und die Bevölkerungszahlen, die die amtliche Statistik am 30. Juni 2015 auswies.

Zu dem v. g. Stichtag wies das Land Sachsen-Anhalt 218 Gemeinden aus, davon sind 18 Verbandsgemeinden und 104 Einheitsgemeinden. Bei den Bevölkerungszahlen handelt es sich um die Einwohnerzahlen aus der Bevölkerungsfortschreibung auf Basis des Zensus 2011.

### 3. Begriffserklärungen und methodische Erläuterungen

#### Realsteuern

Realsteuern gehören zu den Sach- oder Objektsteuern, die sich an bestimmten Merkmalen des besteuerten Gegenstandes (Objektes) orientieren und weitestgehend unabhängig von persönlichen Verhältnissen sind. Ihr Aufkommen ist Bestandteil der Finanzausstattung der Gemeinden. Realsteuern sind die Grundsteuern und die Gewerbesteuer.

#### Grundsteuer

Die Grundsteuer besteuert im Inland liegenden Grundbesitz. Besteuerungsgrundlage ist der Einheitswert für den Steuergegenstand. Das Grundsteuergesetz unterscheidet nach den Steuergegenständen die Grundsteuer A - Betriebe der Land- und Forstwirtschaft und die Grundsteuer B - übrige bebaute und unbebaute Grundstücke.

#### Gewerbesteuer

Steuergegenstand der Gewerbesteuer ist jeder stehende Gewerbebetrieb bzw. Reisegewerbebetrieb, für den in der betreffenden Gemeinde eine Betriebsstätte unterhalten wird bzw. sich (bei Reisegewerbe) der Mittelpunkt der gewerblichen Tätigkeit befindet. Besteuerungsgrundlage ist der Gewerbeertrag.

#### Hebesatz, gewogener Durchschnittshebesatz

Hebesatz ist ein Prozentsatz (Hundertsatz), der auf die Steuermessbeträge der Realsteuern angewendet wird. In Ausübung ihres Selbstverwaltungsrechts beschließen die Gemeinden für jedes Kalenderjahr die Höhe ihrer Hebesätze in eigener Zuständigkeit. Der Steuermessbetrag, der sich durch die Anwendung bundeseinheitlicher Steuermesszahlen ergibt, wird von den zuständigen Finanzämtern in einem Steuermessbescheid festgelegt und den Gemeinden übermittelt. Die Höhe der betreffenden Steuern, die Steuerschuld in den einzelnen Gemeinden, ergibt sich dann als Produkt aus Steuermessbetrag und Hebesatz.

Da die Hebesätze, die auf Steuermessbeträge angewandt werden, mehr oder weniger stark variieren, ist das Istaufkommen der Realsteuern für Vergleiche ungeeignet.

Für Zusammenfassungen von Gemeinden auf den verschiedenen Aggregationsebenen kommen "gewogene Durchschnittshebesätze" für jede Realsteuer zur Anwendung.

*Berechnung gewogener Durchschnittshebesatz:*

$$\frac{\text{Summe Istaufkommen} \times 100}{\text{Summe Grundbeträge}}$$

Die Landesregierung legte mit Beschluss vom 28. August 2007 fest, dass von Gebietsänderungen betroffene Gemeinden für eine Übergangszeit von maximal zehn Jahren für Gemeindeteile unterschiedliche Hebesätze festlegen können. Für diese Gemeinden wird der durchschnittlich gewogene Hebesatz angegeben, ebenso in den langfristigen Reihen, wenn ehemals selbstständige Gemeinden sich zu einer anderen Einheit umgliedert haben. In Verbindung mit negativen Istaufkommen in Gemeindeteilen kann es zu gewogenen Durchschnittsnennern kommen, die außerhalb der Breite der Hebesätze aller Gemeindeteile in der betroffenen Kommune liegen. Diese Fälle sind als nicht sinnvoll gekennzeichnet.

Gemäß § 16 Abs. 4 GewStG ist seit dem Jahr 2004 die Gewerbesteuer mit einem Mindesthebesatz von 200 % zu erheben.

#### Grundbeträge der Realsteuern

Grundbeträge stellen errechnete (fiktive) Steuermessbeträge dar, die für Vergleiche der Kommunen herangezogen werden, da sie die Wirkung der gemeindeweise sehr unterschiedlichen Hebesätze ausnivellieren. Sie werden je Gemeinde und je Steuerart ermittelt.

*Berechnung Grundbetrag:*

$$\frac{\text{Istaufkommen} \times 100}{\text{Hebesatz}}$$

### Realsteueraufbringungskraft

Durch die Verwendung eines für alle Gemeinden einheitlichen Hebesatzes wird die unterschiedliche Hebesatzanspannung ausgeschaltet. Die Summierung der auf diese Weise ermittelten Größen je Steuerart ergibt die Realsteueraufbringungskraft je Gemeinde insgesamt.

*Berechnung Realsteueraufbringungskraft:*

$$\frac{\text{Grundbetrag} \times \text{Landesdurchschnittshebesatz}}{100}$$

### Steuereinnahmekraft

Die Berechnung der Steuereinnahmekraft oder auch der gemeindlichen Finanzkraft berücksichtigt die durch Gesetz festgelegten Beteiligungen zum einen von Bund und Ländern am Aufkommen an Gewerbesteuer, zum anderen der Gemeinden am Aufkommen an Lohn- und veranlagter Einkommensteuer sowie an der Umsatzsteuer.

*Berechnung Steuereinnahmekraft:*

$$\begin{aligned} & \text{Realsteueraufbringungskraft} \\ & \text{./. Gewerbesteuerumlage} \\ & + \text{ Gemeindeanteil an der Einkommensteuer} \\ & + \text{ Gemeindeanteil an der Umsatzsteuer} \end{aligned}$$

### Gewerbesteuerumlage

Entsprechend den Vorschriften des Gemeindefinanzreformgesetzes haben die Gemeinden einen Anteil ihres Aufkommens aus der Gewerbesteuer als Gewerbesteuerumlage zur Aufteilung auf Bund und Länder abzuführen. Für das Jahr 2015 war ein Umlagesatz für die Gemeinden der neuen Bundesländer, analog dem Vorjahr, von 35 % gültig. Der Umlagesatz des Jahres 2015 der neuen Bundesländer setzt sich aus 20,5 % Landesvervielfältiger und 14,5 % Bundesvervielfältiger zusammen.

*Berechnung Gewerbesteuerumlage:*

$$\frac{\text{Gewerbesteueristaufkommen} \times \text{Umlagesatz}}{\text{Gewerbesteuerhebesatz}}$$

### Gemeindeanteile an der Einkommen- und Umsatzsteuer

Die Lohn- und veranlagte Einkommensteuer sind nach dem Grundgesetz Gemeinschaftssteuern, deren Aufkommen auf Bund, Länder und Gemeinden aufgeteilt wird. Den Gemeinden steht nach dem Gemeindefinanzreformgesetz ein Anteil von 15 % des Jahres-

aufkommens an Lohn- und veranlagter Einkommensteuer sowie 12 % des Aufkommens an Abgeltungssteuer im jeweiligen Bundesland zu.

Beide Anteile werden unter dem Begriff Gemeindeanteil an der Einkommensteuer zusammengefasst. Die Aufteilung auf die Gemeinden erfolgt ab dem Jahr 2015 nach Schlüsselzahlen, die im Rahmen der Lohn- und Einkommensteuerstatistik 2010 auf der Basis der Einkommensteuerbeträge je Gemeinde festgestellt wurden.

Zum Ausgleich für die mit Wirkung vom 01.01.1998 abgeschaffte Gewerbekapitalsteuer, deren Erhebung in den neuen Bundesländern ohnehin ausgesetzt war, erhalten die Gemeinden seit 1998 eine Beteiligung am Aufkommen der Umsatzsteuer. Dem Bund standen im Jahr 2015 vom gesamten Umsatzsteueraufkommen (circa 45 %) vorab 4,45 % als Ausgleich für die Belastungen auf Grund der Senkung des Beitragssatzes zur Arbeitslosenversicherung zu. Als Ausgleich für die Belastungen auf Grund eines zusätzlichen Bundeszuschusses an die Rentenversicherung standen dem Bund vom verbleibenden Aufkommen erneut 5,05 % zu. Vom nunmehr verbleibenden Aufkommen erhalten die Gemeinden 2,2 %. Die Verteilung des auf die neuen Bundesländer entfallenden Anteils bzw. innerhalb dieser auf die Kommunen erfolgt nach Schlüsselzahlen. Diese setzen sich aus einem nichtfortschreibungsfähigen und aus einem fortschreibungsfähigen Teil, für die Jahre 2015 bis 2017 zu 25 % des nichtfortschreibungsfähigen Schlüssels und zu 75 % des fortschreibungsfähigen Schlüssels, zusammen. Mit dem Jahr 2018 ist die Umstellung auf einen fortschreibungsfähigen Schlüssel nach dem vorhergehenden dreijährigen Wechselrhythmus vollzogen ist. Insgesamt stehen den Ländern circa 52 % am Aufkommen der Umsatzsteuer zu.

Diese langfristige Verschiebung soll außergewöhnliche Veränderungen, bedingt durch die Umstellung, auffangen.

Durch Rechtsverordnung des Landes Sachsen-Anhalt sind die Aufteilung und die Auszahlung der Gemeindeanteile geregelt. Bei den Gemeindeanteilen werden im Gegensatz zu den Einnahmen, die sich im kassemäßigen Istaufkommen niederschlagen, die Zahlungen herangezogen, die für ein bestimmtes Jahr realisiert worden sind. Es handelt sich um das Ergebnis der so genannten Schlussabrechnung, die jährlich bis zum 01. Februar des dem Erhebungsjahr folgenden Jahres durchgeführt wird.



### **Andere Gemeindesteuereinnahmen**

Neben den Realsteuern gibt es eine Reihe weiterer Steuern mit örtlich bedingtem Wirkungskreis, deren Einnahmen ebenfalls den Gemeinden zustehen (z. B.: Hundesteuer, Vergnügungssteuer, Zweitwohnungsteuer). Ihr Aufkommen ist jedoch relativ gering und wird daher bei den Steuerkraftberechnungen nicht berücksichtigt.

### **Abkürzungen/Zeichenerklärungen**

EUR	=	Euro
GT	=	Zusammenfassung von Gemeindeteilen mit gleichem Hebesatz
Hansest.	=	Hansestadt
%	=	Prozent
-	=	nichts vorhanden
x	=	Tabellenfach gesperrt, weil Aussage nicht sinnvoll
0	=	weniger als die Hälfte von eins in der letzten besetzten Stelle, jedoch mehr als nichts

### **Berechnungshinweis**

Abweichungen in den Berechnungen ergeben sich durch Ausgabe gerundeter Ergebnisse und Berechnungen mit ungerundeten Werten.

**4. Ergebnisse nach Gemeindegrößenklassen und Gebietskörperschaften Haushaltsjahr 2015**  
**4.1. Gesamtübersicht Realsteuervergleich 2015 und Vergleich mit Realsteuervergleich 2014**

Gemeindegrößenklasse (Gemeinden mit ... bis unter ... Einwohnern)	Realsteueristaufkommen			Darunter Gewerbesteuer		
	2014	2015	Veränderung 2015 zu 2014	2014	2015	Veränderung 2015 zu 2014
	1 000 EUR		um Prozent	1 000 EUR		um Prozent
<b>Kreisfreie Städte</b>						
50 000 bis unter 100 000	35 864	35 804	-0,17	25 263	25 234	-0,11
200 000 bis unter 500 000	197 022	187 222	-4,97	142 002	131 827	-7,17
<b>Kreisangehörige Gemeinden</b>						
unter 1 000	9 618	10 509	9,27	8 179	8 941	9,32
1 000 bis unter 3 000	51 775	52 379	1,17	37 210	37 271	0,16
3 000 bis unter 5 000	14 414	13 660	-5,23	9 017	8 433	-6,47
5 000 bis unter 10 000	127 830	141 513	10,70	87 033	98 747	13,46
10 000 bis unter 20 000	193 503	209 275	8,15	146 044	162 190	11,06
20 000 bis unter 50 000	273 682	273 277	-0,15	204 855	204 572	-0,14
50 000 bis unter 100 000	-	-	-	-	-	-
100 000 bis unter 200 000	-	-	-	-	-	-
<b>Kreisfreie Städte</b>						
Dessau-Roßlau, Stadt	35 864	35 804	-0,17	25 263	25 234	-0,11
Halle (Saale), Stadt	78 487	74 132	-5,55	54 287	49 708	-8,43
Magdeburg, Landeshauptstadt	118 535	113 090	-4,59	87 715	82 119	-6,38
<b>Gemeinden je Landkreis</b>						
Altmarkkreis Salzwedel	35 327	32 537	-7,90	25 882	22 936	-11,38
Anhalt-Bitterfeld	72 758	67 504	-7,22	53 984	48 916	-9,39
Börde	80 932	97 873	20,93	61 396	78 162	27,31
Burgenlandkreis	66 340	76 364	15,11	48 111	58 031	20,62
Harz	79 180	77 762	-1,79	55 424	53 554	-3,38
Jerichower Land	30 558	30 492	-0,22	21 862	21 074	-3,61
Mansfeld-Südharz	42 244	39 070	-7,51	27 527	24 197	-12,10
Saalekreis	105 908	107 726	1,72	85 244	86 883	1,92
Salzlandkreis	68 786	74 515	8,33	49 071	54 582	11,23
Stendal	33 517	36 351	8,46	22 329	24 939	11,69
Wittenberg	55 272	60 420	9,31	41 507	46 883	12,95
<b>Kreisfreie Städte zusammen</b>	<b>232 887</b>	<b>223 027</b>	<b>-4,23</b>	<b>167 265</b>	<b>157 061</b>	<b>-6,10</b>
<b>Kreisangehörige Gemeinden zusammen</b>	<b>670 822</b>	<b>700 613</b>	<b>4,44</b>	<b>492 338</b>	<b>520 155</b>	<b>5,65</b>
<b>Sachsen-Anhalt insgesamt</b>	<b>903 709</b>	<b>923 639</b>	<b>2,21</b>	<b>659 603</b>	<b>677 216</b>	<b>2,67</b>

Anteil am Realsteueristaufkommen 2015	Gewerbsteuerumlage		Gemeindeanteil an der Einkommensteuer			Veränderung 2015 zu 2014	Gemeindegrößenklasse (Gemeinden mit ... bis unter ... Einwohnern)  Gebietskörperschaft (Kreisfreie Stadt Gemeinden je Landkreis)
	2014	2015	2014	2015	um Prozent		
in Prozent	1 000 EUR		1 000 EUR		um Prozent	zusammen insgesamt	
							<b>Kreisfreie Städte</b>
70,48	1 965	1 963	19 888	20 949	5,34		50 000 bis unter 100 000
70,41	11 044	10 253	107 785	117 650	9,15		200 000 bis unter 500 000
							<b>Kreisangehörige Gemeinden</b>
85,08	895	965	3 119	3 670	17,69		unter 1 000
71,16	4 010	3 961	27 468	30 067	9,46		1 000 bis unter 3 000
61,74	955	854	10 320	10 425	1,02		3 000 bis unter 5 000
69,78	9 435	11 415	84 827	93 950	10,75		5 000 bis unter 10 000
77,50	15 283	15 990	99 969	104 695	4,73		10 000 bis unter 20 000
74,86	18 895	18 883	137 519	145 812	6,03		20 000 bis unter 50 000
-	-	-	-	-	-		50 000 bis unter 100 000
-	-	-	-	-	-		100 000 bis unter 200 000
							<b>Kreisfreie Städte</b>
70,48	1 965	1 963	19 888	20 949	5,34		Dessau-Roßlau, Stadt
67,05	4 222	3 866	52 097	56 430	8,32		Halle (Saale), Stadt
72,61	6 822	6 387	55 688	61 220	9,93		Magdeburg, Landeshauptstadt
							<b>Gemeinden je Landkreis</b>
70,49	2 614	2 313	18 527	20 026	8,09		Altmarkkreis Salzwedel
72,46	4 992	4 550	34 213	35 752	4,50		Anhalt-Bitterfeld
79,86	6 127	8 024	45 052	48 310	7,23		Börde
75,99	5 378	7 162	35 911	39 207	9,18		Burgenlandkreis
68,87	4 784	4 726	48 428	50 879	5,06		Harz
69,11	2 263	2 081	22 414	23 675	5,63		Jerichower Land
61,93	2 728	2 280	25 111	26 922	7,21		Mansfeld-Südharz
80,65	9 621	8 751	46 165	50 531	9,46		Saalekreis
73,25	4 694	5 191	38 601	41 688	8,00		Salzlandkreis
68,61	2 204	2 460	22 568	23 801	5,46		Stendal
77,60	4 068	4 531	26 233	27 828	6,08		Wittenberg
<b>70,42</b>	<b>13 009</b>	<b>12 216</b>	<b>127 673</b>	<b>138 599</b>	<b>8,56</b>		<b>Kreisfreie Städte zusammen</b>
<b>74,24</b>	<b>49 473</b>	<b>52 068</b>	<b>363 222</b>	<b>388 620</b>	<b>6,99</b>		<b>Kreisangehörige Gemeinden zusammen</b>
<b>73,32</b>	<b>62 482</b>	<b>64 284</b>	<b>490 895</b>	<b>527 219</b>	<b>7,40</b>		<b>Sachsen-Anhalt insgesamt</b>

**Noch 4. Ergebnisse nach Gemeindegrößenklassen und Gebietskörperschaften Haushaltsjahr 2015**  
**Noch 4.1. Gesamtübersicht Realsteuervergleich 2015 und Vergleich mit Realsteuervergleich 2014**

Gemeindegrößenklasse (Gemeinden mit ... bis unter ... Einwohnern)	Gemeindeanteil an der Umsatzsteuer			Gewogener Durchschnittsbesatz						
	2014	2015	Veränderung 2015 zu 2014	Grundsteuer A		Grundsteuer B		Gewerbsteuer		
				2014	2015	2014	2015	2014	2015	
Gebietskörperschaft (Kreisfreie Stadt Gemeinden je Landkreis)	1 000 EUR		um Prozent	Prozent						
zusammen insgesamt	1 000 EUR		um Prozent	Prozent						
<b>Kreisfreie Städte</b>										
50 000 bis unter 100 000	3 995	4 655	16,53	250	250	460	460	450	450	
200 000 bis unter 500 000	26 637	28 722	7,83	250	250	497	497	450	450	
<b>Kreisangehörige Gemeinden</b>										
unter 1 000	358	420	17,33	265	281	300	304	320	324	
1 000 bis unter 3 000	3 331	3 839	15,24	299	301	354	358	325	329	
3 000 bis unter 5 000	1 363	1 259	-7,66	326	329	366	370	331	346	
5 000 bis unter 10 000	10 564	12 026	13,83	317	322	370	377	323	301	
10 000 bis unter 20 000	15 804	17 172	8,66	311	322	366	372	328	335	
20 000 bis unter 50 000	30 236	33 280	10,07	316	315	386	386	379	379	
50 000 bis unter 100 000	-	-	-	-	-	-	-	-	-	
100 000 bis unter 200 000	-	-	-	-	-	-	-	-	-	
<b>Kreisfreie Städte</b>										
Dessau-Roßlau, Stadt	3 995	4 655	16,53	250	250	460	460	450	450	
Halle (Saale), Stadt	11 986	12 957	8,10	250	250	500	500	450	450	
Magdeburg, Landeshauptstadt	14 651	15 765	7,60	250	250	495	495	450	450	
<b>Gemeinden je Landkreis</b>										
Altmarkkreis Salzwedel	2 804	3 165	12,87	296	300	342	343	347	347	
Anhalt-Bitterfeld	6 248	7 287	16,63	337	341	381	384	378	376	
Börde	6 608	7 622	15,35	324	330	363	365	334	341	
Burgenlandkreis	6 815	7 183	5,40	309	308	376	375	313	284	
Harz	8 416	9 095	8,07	359	360	403	407	405	397	
Jerichower Land	3 030	3 286	8,48	287	305	353	368	338	355	
Mansfeld-Südharz	4 158	4 555	9,55	330	337	381	385	353	362	
Saalekreis	8 170	8 878	8,68	282	293	358	360	311	313	
Salzlandkreis	6 968	7 652	9,82	314	318	383	385	366	368	
Stendal	3 848	4 095	6,43	267	270	362	370	354	355	
Wittenberg	4 593	5 176	12,69	292	297	377	378	357	362	
<b>Kreisfreie Städte zusammen</b>	<b>30 632</b>	<b>33 377</b>	<b>8,96</b>	<b>250</b>	<b>250</b>	<b>491</b>	<b>491</b>	<b>450</b>	<b>450</b>	
<b>Kreisangehörige Gemeinden zusammen</b>	<b>61 657</b>	<b>67 995</b>	<b>10,28</b>	<b>312</b>	<b>316</b>	<b>374</b>	<b>377</b>	<b>346</b>	<b>343</b>	
<b>Sachsen-Anhalt insgesamt</b>	<b>92 289</b>	<b>101 373</b>	<b>9,84</b>	<b>310</b>	<b>315</b>	<b>402</b>	<b>404</b>	<b>368</b>	<b>363</b>	

Realsteueraufbringungskraft insgesamt			Steuereinnahmekraft			Gemeindegrößenklasse (Gemeinden mit ... bis unter ... Einwohnern)  Gebietskörperschaft (Kreisfreie Stadt Gemeinden je Landkreis)  zusammen insgesamt
2014	2015	Veränderung 2015 zu 2014	2014	2015	Veränderung 2015 zu 2014	
1 000 EUR		um Prozent	1 000 EUR		um Prozent	
						<b>Kreisfreie Städte</b>
29 969	29 677	-0,97	51 886	53 319	2,76	50 000 bis unter 100 000
160 719	151 460	-5,76	284 097	287 579	1,23	200 000 bis unter 500 000
						<b>Kreisangehörige Gemeinden</b>
11 264	11 997	6,51	13 846	15 121	9,21	unter 1 000
58 316	57 815	-0,86	85 105	87 760	3,12	1 000 bis unter 3 000
15 815	14 424	-8,80	26 543	25 254	-4,86	3 000 bis unter 5 000
142 677	164 182	15,07	228 633	258 743	13,17	5 000 bis unter 10 000
215 073	226 321	5,23	315 563	332 199	5,27	10 000 bis unter 20 000
270 130	267 610	-0,93	418 990	427 819	2,11	20 000 bis unter 50 000
-	-	-	-	-	-	50 000 bis unter 100 000
-	-	-	-	-	-	100 000 bis unter 200 000
						<b>Kreisfreie Städte</b>
29 969	29 677	-0,97	51 886	53 319	2,76	Dessau-Roßlau, Stadt
63 887	59 868	-6,29	123 749	125 389	1,33	Halle (Saale), Stadt
96 831	91 592	-5,41	160 348	162 190	1,15	Magdeburg, Landeshauptstadt
						<b>Gemeinden je Landkreis</b>
38 387	35 096	-8,57	57 104	55 975	-1,98	Altmarkkreis Salzwedel
72 029	66 529	-7,63	107 497	105 018	-2,31	Anhalt-Bitterfeld
88 837	104 484	17,61	134 370	152 392	13,41	Börde
75 878	93 928	23,79	113 226	133 157	17,60	Burgenlandkreis
73 597	72 706	-1,21	125 656	127 954	1,83	Harz
33 650	31 831	-5,40	56 831	56 712	-0,21	Jerichower Land
43 945	39 626	-9,83	70 485	68 822	-2,36	Mansfeld-Südharz
123 911	124 018	0,09	168 624	174 677	3,59	Saalekreis
69 861	74 593	6,77	110 737	118 742	7,23	Salzlandkreis
35 703	38 066	6,62	59 915	63 502	5,99	Stendal
57 477	61 471	6,95	84 236	89 945	6,78	Wittenberg
						<b>Kreisfreie Städte zusammen</b>
<b>190 687</b>	<b>181 137</b>	<b>-5,01</b>	<b>335 983</b>	<b>340 898</b>	<b>1,46</b>	
						<b>Kreisangehörige Gemeinden zusammen</b>
<b>713 275</b>	<b>742 350</b>	<b>4,08</b>	<b>1 088 680</b>	<b>1 146 896</b>	<b>5,35</b>	
						<b>Sachsen-Anhalt insgesamt</b>
<b>903 962</b>	<b>923 487</b>	<b>2,16</b>	<b>1 424 663</b>	<b>1 487 794</b>	<b>4,43</b>	

**Noch 4. Ergebnisse nach Gemeindegrößenklassen und Gebietskörperschaften Haushaltsjahr 2015**  
**4.2. Steuereinnahmen, Gewerbesteuerumlage und Grundbeträge der Realsteuern**

Gemeindegrößenklasse (Gemeinden mit ... bis unter ... Einwohnern)	Realsteueristaufkommen						Gemeindeanteil an der	
	insgesamt	davon			Einkommen-	Umsatz-		
		Grundsteuer A	Grundsteuer B	Gewerbesteue r	steuer			
zusammen insgesamt	1 000 EUR							
<b>Kreisfreie Städte</b>								
50 000 bis unter 100 000	35 804	99	10 471	25 234	20 949	4 655		
200 000 bis unter 500 000	187 222	241	55 155	131 827	117 650	28 722		
<b>Kreisangehörige Gemeinden</b>								
unter 1 000	10 509	466	1 102	8 941	3 670	420		
1 000 bis unter 3 000	52 379	3 679	11 429	37 271	30 067	3 839		
3 000 bis unter 5 000	13 660	1 046	4 180	8 433	10 425	1 259		
5 000 bis unter 10 000	141 513	7 596	35 170	98 747	93 950	12 026		
10 000 bis unter 20 000	209 275	6 015	41 070	162 190	104 695	17 172		
20 000 bis unter 50 000	273 277	4 182	64 523	204 572	145 812	33 280		
50 000 bis unter 100 000	-	-	-	-	-	-		
100 000 bis unter 200 000	-	-	-	-	-	-		
<b>Kreisfreie Städte</b>								
Dessau-Roßlau, Stadt	35 804	99	10 471	25 234	20 949	4 655		
Halle (Saale), Stadt	74 132	79	24 345	49 708	56 430	12 957		
Magdeburg, Landeshauptstadt	113 090	162	30 810	82 119	61 220	15 765		
<b>Gemeinden je Landkreis</b>								
Altmarkkreis Salzwedel	32 537	1 544	8 057	22 936	20 026	3 165		
Anhalt-Bitterfeld	67 504	1 701	16 886	48 916	35 752	7 287		
Börde	97 873	3 597	16 114	78 162	48 310	7 622		
Burgenlandkreis	76 364	2 116	16 218	58 031	39 207	7 183		
Harz	77 762	2 847	21 361	53 554	50 879	9 095		
Jerichower Land	30 492	1 115	8 304	21 074	23 675	3 286		
Mansfeld-Südharz	39 070	1 986	12 887	24 197	26 922	4 555		
Saalekreis	107 726	2 394	18 449	86 883	50 531	8 878		
Salzlandkreis	74 515	2 807	17 126	54 582	41 688	7 652		
Stendal	36 351	1 834	9 578	24 939	23 801	4 095		
Wittenberg	60 420	1 042	12 494	46 883	27 828	5 176		
<b>Kreisfreie Städte zusammen</b>								
	<b>223 027</b>	<b>340</b>	<b>65 626</b>	<b>157 061</b>	<b>138 599</b>	<b>33 377</b>		
<b>Kreisangehörige Gemeinden zusammen</b>								
	<b>700 613</b>	<b>22 984</b>	<b>157 473</b>	<b>520 155</b>	<b>388 620</b>	<b>67 995</b>		
<b>Sachsen-Anhalt insgesamt</b>								
	<b>923 639</b>	<b>23 324</b>	<b>223 099</b>	<b>677 216</b>	<b>527 219</b>	<b>101 373</b>		

Gewerbesteuer		Grundbeträge der Realsteuern			Gemeindegrößenklasse (Gemeinden mit ... bis unter ... Einwohnern)
Umlage	Einnahmen (netto)	Grundsteuer A	Grundsteuer B	Gewerbe- steuer	
1 000 EUR					zusammen insgesamt
					<b>Kreisfreie Städte</b>
1 963	23 271	40	2 276	5 608	50 000 bis unter 100 000
10 253	121 574	96	11 093	29 295	200 000 bis unter 500 000
					<b>Kreisangehörige Gemeinden</b>
965	7 976	166	362	2 758	unter 1 000
3 961	33 311	1 223	3 190	11 315	1 000 bis unter 3 000
854	7 579	318	1 130	2 440	3 000 bis unter 5 000
11 415	87 332	2 362	9 338	32 786	5 000 bis unter 10 000
15 990	146 200	1 867	11 045	48 435	10 000 bis unter 20 000
18 883	185 689	1 327	16 726	53 955	20 000 bis unter 50 000
-	-	-	-	-	50 000 bis unter 100 000
-	-	-	-	-	100 000 bis unter 200 000
					<b>Kreisfreie Städte</b>
1 963	23 271	40	2 276	5 608	Dessau-Roßlau, Stadt
3 866	45 842	32	4 869	11 046	Halle (Saale), Stadt
6 387	75 732	65	6 224	18 249	Magdeburg, Landeshauptstadt
					<b>Gemeinden je Landkreis</b>
2 313	20 623	515	2 349	6 607	Altmarkkreis Salzwedel
4 550	44 366	500	4 397	13 000	Anhalt-Bitterfeld
8 024	70 138	1 090	4 412	22 928	Börde
7 162	50 869	687	4 323	20 468	Burgenlandkreis
4 726	48 827	790	5 248	13 503	Harz
2 081	18 993	365	2 256	5 942	Jerichower Land
2 280	21 917	589	3 346	6 681	Mansfeld-Südharz
8 751	78 133	816	5 118	27 761	Saalekreis
5 191	49 390	883	4 449	14 832	Salzlandkreis
2 460	22 479	679	2 587	7 018	Stendal
4 531	42 353	351	3 305	12 951	Wittenberg
					<b>Kreisfreie Städte zusammen</b>
<b>12 216</b>	<b>144 845</b>	<b>136</b>	<b>13 369</b>	<b>34 902</b>	
					<b>Kreisangehörige Gemeinden zusammen</b>
<b>52 068</b>	<b>468 087</b>	<b>7 264</b>	<b>41 791</b>	<b>151 690</b>	
					<b>Sachsen-Anhalt insgesamt</b>
<b>64 284</b>	<b>612 932</b>	<b>7 400</b>	<b>55 160</b>	<b>186 592</b>	

**Noch 4. Ergebnisse nach Gemeindegrößenklassen und Gebietskörperschaften Haushaltsjahr 2015**  
**Noch 4.2. Steuereinnahmen, Gewerbesteuerumlage und Grundbeträge der Realsteuern**

Gemeindegrößenklasse (Gemeinden mit ... bis unter ... Einwohnern)	Gebietskörperschaft (Kreisfreie Stadt Gemeinden je Landkreis)	Realsteueristaufkommen				Gemeindeanteil an der	
		insgesamt	davon			Einkommen-	Umsatz-
			Grundsteuer A	Grundsteuer B	Gewerbesteuer	steuer	
zusammen insgesamt		EUR je Einwohner					
<b>Kreisfreie Städte</b>							
50 000 bis unter	100 000	432,56	1,20	126,50	304,85	253,09	56,24
200 000 bis unter	500 000	402,28	0,52	118,51	283,26	252,79	61,72
<b>Kreisangehörige Gemeinden</b>							
unter	1 000	677,18	30,03	70,98	576,16	236,50	27,04
1 000 bis unter	3 000	382,60	26,87	83,48	272,25	219,62	28,04
3 000 bis unter	5 000	288,06	22,06	88,15	177,84	219,85	26,54
5 000 bis unter	10 000	358,09	19,22	89,00	249,88	237,74	30,43
10 000 bis unter	20 000	501,01	14,40	98,32	388,29	250,64	41,11
20 000 bis unter	50 000	407,79	6,24	96,28	305,27	217,58	49,66
50 000 bis unter	100 000	-	-	-	-	-	-
100 000 bis unter	200 000	-	-	-	-	-	-
<b>Kreisfreie Städte</b>							
Dessau-Roßlau, Stadt		432,56	1,20	126,50	304,85	253,09	56,24
Halle (Saale), Stadt		318,75	0,34	104,67	213,73	242,63	55,71
Magdeburg, Landeshauptstadt		485,73	0,69	132,33	352,71	262,95	67,71
<b>Gemeinden je Landkreis</b>							
Altmarkkreis Salzwedel		378,90	17,97	93,83	267,09	233,21	36,86
Anhalt-Bitterfeld		410,49	10,34	102,68	297,46	217,41	44,31
Börde		566,35	20,81	93,24	452,29	279,55	44,11
Burgenlandkreis		416,39	11,54	88,43	316,42	213,78	39,16
Harz		354,75	12,99	97,45	244,31	232,11	41,49
Jerichower Land		334,59	12,23	91,12	231,24	259,79	36,06
Mansfeld-Südharz		276,13	14,03	91,08	171,01	190,27	32,19
Saalekreis		579,21	12,87	99,19	467,15	271,69	47,74
Salzlandkreis		380,28	14,33	87,40	278,56	212,75	39,05
Stendal		317,96	16,05	83,78	218,14	208,18	35,82
Wittenberg		471,09	8,13	97,42	365,55	216,98	40,36
<b>Kreisfreie Städte zusammen</b>		<b>406,86</b>	<b>0,62</b>	<b>119,72</b>	<b>286,52</b>	<b>252,84</b>	<b>60,89</b>
<b>Kreisangehörige Gemeinden zusammen</b>		<b>416,32</b>	<b>13,66</b>	<b>93,57</b>	<b>309,09</b>	<b>230,93</b>	<b>40,40</b>
<b>Sachsen-Anhalt insgesamt</b>		<b>413,99</b>	<b>10,45</b>	<b>100,00</b>	<b>303,54</b>	<b>236,31</b>	<b>45,44</b>



Gewerbesteuer		Grundbeträge der Realsteuern			Gemeindegrößenklasse (Gemeinden mit ... bis unter ... Einwohnern)  Gebietskörperschaft (Kreisfreie Stadt Gemeinden je Landkreis)  zusammen insgesamt
Umlage	Einnahmen (netto)	Grundsteuer A	Grundsteuer B	Gewerbe- steuer	
EUR je Einwohner					
					<b>Kreisfreie Städte</b>
23,71	281,14	0,48	27,50	67,75	50 000 bis unter 100 000
22,03	261,23	0,21	23,84	62,95	200 000 bis unter 500 000
					<b>Kreisangehörige Gemeinden</b>
62,20	513,96	10,69	23,33	177,72	unter 1 000
28,93	243,32	8,93	23,30	82,65	1 000 bis unter 3 000
18,01	159,83	6,71	23,82	51,46	3 000 bis unter 5 000
28,88	220,99	5,98	23,63	82,96	5 000 bis unter 10 000
38,28	350,01	4,47	26,44	115,96	10 000 bis unter 20 000
28,18	277,09	1,98	24,96	80,51	20 000 bis unter 50 000
-	-	-	-	-	50 000 bis unter 100 000
-	-	-	-	-	100 000 bis unter 200 000
					<b>Kreisfreie Städte</b>
23,71	281,14	0,48	27,50	67,75	Dessau-Roßlau, Stadt
16,62	197,11	0,14	20,93	47,50	Halle (Saale), Stadt
27,43	325,27	0,28	26,73	78,38	Magdeburg, Landeshauptstadt
					<b>Gemeinden je Landkreis</b>
26,93	240,16	6,00	27,35	76,94	Altmarkkreis Salzwedel
27,67	269,79	3,04	26,74	79,05	Anhalt-Bitterfeld
46,43	405,86	6,30	25,53	132,67	Börde
39,05	277,37	3,74	23,57	111,60	Burgenlandkreis
21,56	222,75	3,60	23,94	61,60	Harz
22,83	208,40	4,00	24,75	65,20	Jerichower Land
16,11	154,90	4,16	23,65	47,22	Mansfeld-Südharz
47,05	420,10	4,39	27,52	149,26	Saalekreis
26,49	252,06	4,51	22,70	75,69	Salzlandkreis
21,51	196,62	5,94	22,63	61,39	Stendal
35,33	330,22	2,74	25,77	100,98	Wittenberg
<b>22,28</b>	<b>264,23</b>	<b>0,25</b>	<b>24,39</b>	<b>63,67</b>	<b>Kreisfreie Städte zusammen</b>
<b>30,94</b>	<b>278,15</b>	<b>4,32</b>	<b>24,83</b>	<b>90,14</b>	<b>Kreisangehörige Gemeinden zusammen</b>
<b>28,81</b>	<b>274,73</b>	<b>3,32</b>	<b>24,72</b>	<b>83,63</b>	<b>Sachsen-Anhalt insgesamt</b>

**Noch 4. Ergebnisse nach Gemeindegrößenklassen und Gebietskörperschaften Haushaltsjahr 2015**  
**4.3. Realsteueraufbringungskraft und Steuereinnahmekraft**

Gemeindegrößenklasse (Gemeinden mit ... bis unter ... Einwohnern)	Realsteueraufbringungskraft				Steuer- einnahme- kraft
	insgesamt	davon			
		Grundsteuer A	Grundsteuer B	Gewerbsteuer	
zusammen insgesamt	1 000 EUR				
<b>Kreisfreie Städte</b>					
50 000 bis unter 100 000	29 677	125	9 196	20 355	53 319
200 000 bis unter 500 000	151 460	304	44 816	106 340	287 579
<b>Kreisangehörige Gemeinden</b>					
unter 1 000	11 997	523	1 463	10 012	15 121
1 000 bis unter 3 000	57 815	3 853	12 888	41 074	87 760
3 000 bis unter 5 000	14 424	1 003	4 564	8 858	25 254
5 000 bis unter 10 000	164 182	7 441	37 727	119 014	258 743
10 000 bis unter 20 000	226 321	5 881	44 620	175 820	332 199
20 000 bis unter 50 000	267 610	4 181	67 572	195 857	427 819
50 000 bis unter 100 000	-	-	-	-	-
100 000 bis unter 200 000	-	-	-	-	-
<b>Kreisfreie Städte</b>					
Dessau-Roßlau, Stadt	29 677	125	9 196	20 355	53 319
Halle (Saale), Stadt	59 868	100	19 670	40 098	125 389
Magdeburg, Landeshauptstadt	91 592	204	25 146	66 242	162 190
<b>Gemeinden je Landkreis</b>					
Altmarkkreis Salzwedel	35 096	1 623	9 489	23 984	55 975
Anhalt-Bitterfeld	66 529	1 574	17 765	47 190	105 018
Börde	104 484	3 432	17 825	83 227	152 392
Burgenlandkreis	93 928	2 163	17 466	74 299	133 157
Harz	72 706	2 488	21 200	49 017	127 954
Jerichower Land	31 831	1 150	9 112	21 570	56 712
Mansfeld-Südharz	39 626	1 855	13 520	24 251	68 822
Saalekreis	124 018	2 570	20 678	100 771	174 677
Salzlandkreis	74 593	2 782	17 973	53 839	118 742
Stendal	38 066	2 138	10 453	25 475	63 502
Wittenberg	61 471	1 107	13 354	47 011	89 945
<b>Kreisfreie Städte zusammen</b>	<b>181 137</b>	<b>429</b>	<b>54 013</b>	<b>126 696</b>	<b>340 898</b>
<b>Kreisangehörige Gemeinden zusammen</b>	<b>742 350</b>	<b>22 881</b>	<b>168 834</b>	<b>550 635</b>	<b>1 146 896</b>
<b>Sachsen-Anhalt insgesamt</b>	<b>923 487</b>	<b>23 310</b>	<b>222 846</b>	<b>677 330</b>	<b>1 487 794</b>

Realsteueraufbringungskraft				Steuer- einnahme- kraft	Einwohner 30.06.2015	Gemeindegrößenklasse (Gemeinden mit ... bis unter ... Einwohnern)		
insgesamt	davon					Gebietskörperschaft (Kreisfreie Stadt Gemeinden je Landkreis)		
	Grundsteuer A	Grundsteuer B	Gewerbesteuer			zusammen insgesamt		
EUR je Einwohner								
358,53	1,51	111,10	245,92	644,15	82 774	<b>Kreisfreie Städte</b>		
325,44	0,65	96,30	228,49	617,92	465 398	50 000	bis unter	100 000
						200 000	bis unter	500 000
						<b>Kreisangehörige Gemeinden</b>		
773,05	33,68	94,24	645,13	974,38	15 519		unter	1 000
422,31	28,14	94,14	300,02	641,04	136 903	1 000	bis unter	3 000
304,17	21,14	96,24	186,79	532,56	47 420	3 000	bis unter	5 000
415,46	18,83	95,47	301,16	654,74	395 185	5 000	bis unter	10 000
541,82	14,08	106,82	420,92	795,29	417 706	10 000	bis unter	20 000
399,33	6,24	100,83	292,26	638,40	670 139	20 000	bis unter	50 000
-	-	-	-	-	-	50 000	bis unter	100 000
-	-	-	-	-	-	100 000	bis unter	200 000
358,53	1,51	111,10	245,92	644,15	82 774	<b>Kreisfreie Städte</b>		
257,42	0,43	84,58	172,41	539,14	232 574	Dessau-Roßlau, Stadt		
393,40	0,87	108,00	284,52	696,62	232 824	Halle (Saale), Stadt		
						Magdeburg, Landeshauptstadt		
						<b>Gemeinden je Landkreis</b>		
408,71	18,90	110,50	279,30	651,84	85 872	Altmarkkreis Salzwedel		
404,56	9,57	108,03	286,96	638,61	164 448	Anhalt-Bitterfeld		
604,61	19,86	103,14	481,60	881,83	172 813	Börde		
512,16	11,80	95,23	405,13	726,05	183 398	Burgenlandkreis		
331,69	11,35	96,72	223,62	583,73	219 201	Harz		
349,28	12,61	99,99	236,68	622,30	91 134	Jerichower Land		
280,05	13,11	95,55	171,39	486,40	141 493	Mansfeld-Südharz		
666,81	13,82	111,18	541,82	939,19	185 987	Saalekreis		
380,68	14,20	91,72	274,76	606,00	195 946	Salzlandkreis		
332,96	18,70	91,43	222,83	555,45	114 326	Stendal		
479,29	8,63	104,12	366,54	701,30	128 254	Wittenberg		
<b>330,44</b>	<b>0,78</b>	<b>98,53</b>	<b>231,12</b>	<b>621,88</b>	<b>548 172</b>	<b>Kreisfreie Städte zusammen</b>		
<b>441,12</b>	<b>13,60</b>	<b>100,32</b>	<b>327,20</b>	<b>681,51</b>	<b>1 682 872</b>	<b>Kreisangehörige Gemeinden zusammen</b>		
<b>413,93</b>	<b>10,45</b>	<b>99,88</b>	<b>303,59</b>	<b>666,86</b>	<b>2 231 044</b>	<b>Sachsen-Anhalt insgesamt</b>		



**Noch 4. Ergebnisse nach Gemeindegrößenklassen und Gebietskörperschaften Haushaltsjahr 2015**  
**4.4. Streuung der Realsteuerhebesätze**  
**4.4.1. Grundsteuer A**

Gemeindegrößenklasse (Gemeinden mit ... bis unter ... Einwohnern)	Gebietskörperschaft (Kreisfreie Stadt Gemeinden je Landkreis)	Gemein- den	Davon mit einem festgesetzten Hebesatz von ... Prozent													Gewo- gener Durch- schnitts- hebesatz z		
			0 bis 150	151 bis 175	176 bis 200	201 bis 225	226 bis 250	251 bis 275	276 bis 300	301 bis 325	326 bis 350	351 bis 375	376 bis 400	401 bis 475	476 bis 500		über 500	
zusammen insgesamt		Anzahl													Prozent			
<b>Kreisfreie Städte</b>																		
50 000 bis unter	100 000	1	-	-	-	-	1	-	-	-	-	-	-	-	-	-	-	250
200 000 bis unter	500 000	2	-	-	-	-	2	-	-	-	-	-	-	-	-	-	-	250
<b>Kreisangehörige Gemeinden</b>																		
unter	1 000	17	-	-	1	2	2	1	5	-	4	1	1	-	-	-	-	281
1 000 bis unter	3 000	83	-	-	2	2	6	5	44	10	4	1	8	-	1	-	-	301
3 000 bis unter	5 000	13	-	-	-	-	-	-	3	6	2	1	1	-	-	-	-	329
5 000 bis unter	10 000	48	-	-	-	1	-	5	13	11	10	3	3	2	-	-	-	322
10 000 bis unter	20 000	32	-	-	-	2	1	1	12	6	5	1	3	1	-	-	-	322
20 000 bis unter	50 000	22	-	-	-	-	-	1	10	6	1	1	3	-	-	-	-	315
50 000 bis unter	100 000	-	-	-	-	-	-	-	-	-	-	-	-	-	-	-	-	-
100 000 bis unter	200 000	-	-	-	-	-	-	-	-	-	-	-	-	-	-	-	-	-
<b>Kreisfreie Städte</b>																		
Dessau-Roßlau, Stadt		1	-	-	-	-	1	-	-	-	-	-	-	-	-	-	-	250
Halle (Saale), Stadt		1	-	-	-	-	1	-	-	-	-	-	-	-	-	-	-	250
Magdeburg, Landeshauptstadt		1	-	-	-	-	1	-	-	-	-	-	-	-	-	-	-	250
<b>Gemeinden je Landkreis</b>																		
Altmarkkreis Salzwedel		13	-	-	-	-	1	1	8	3	-	-	-	-	-	-	-	300
Anhalt-Bitterfeld		10	-	-	-	-	-	-	1	3	3	1	1	1	-	-	-	341
Börde		34	-	-	-	-	2	5	12	5	8	-	2	-	-	-	-	330
Burgenlandkreis		33	-	-	1	-	1	1	22	3	3	-	1	1	-	-	-	308
Harz		20	-	-	-	-	1	-	4	3	2	2	7	1	-	-	-	360
Jerichower Land		8	-	-	-	-	-	-	4	3	1	-	-	-	-	-	-	305
Mansfeld-Südharz		22	-	-	-	-	-	-	5	3	3	3	7	-	1	-	-	337
Saalekreis		20	-	-	-	2	1	1	12	3	1	-	-	-	-	-	-	293
Salzlandkreis		21	-	-	-	-	-	-	9	8	1	2	1	-	-	-	-	318
Stendal		25	-	-	2	5	3	3	7	2	3	-	-	-	-	-	-	270
Wittenberg		9	-	-	-	-	-	2	3	3	1	-	-	-	-	-	-	297
<b>Kreisfreie Städte zusammen</b>		<b>3</b>	-	-	-	-	<b>3</b>	-	-	-	-	-	-	-	-	-	-	<b>250</b>
<b>Kreisangehörige Gemeinden zusammen</b>		<b>215</b>	-	-	<b>3</b>	<b>7</b>	<b>9</b>	<b>13</b>	<b>87</b>	<b>39</b>	<b>26</b>	<b>8</b>	<b>19</b>	<b>3</b>	<b>1</b>	-	-	<b>316</b>
<b>Sachsen-Anhalt insgesamt</b>		<b>218</b>	-	-	<b>3</b>	<b>7</b>	<b>12</b>	<b>13</b>	<b>87</b>	<b>39</b>	<b>26</b>	<b>8</b>	<b>19</b>	<b>3</b>	<b>1</b>	-	-	<b>315</b>
<b>In Prozent</b>		<b>100,0</b>	-	-	<b>1,4</b>	<b>3,2</b>	<b>5,5</b>	<b>6,0</b>	<b>39,9</b>	<b>17,9</b>	<b>11,9</b>	<b>3,7</b>	<b>8,7</b>	<b>1,4</b>	<b>0,5</b>	-	-	<b>x</b>

**Noch 4. Ergebnisse nach Gemeindegrößenklassen und Gebietskörperschaften Haushaltsjahr 2015**  
**Noch 4.4. Streuung der Realsteuerhebesätze**  
**4.4.2. Grundsteuer B**

Gemeindegrößenklasse (Gemeinden mit ... bis unter ... Einwohnern)	Gebietskörperschaft (Kreisfreie Stadt Gemeinden je Landkreis)	Gemeinden	Davon mit einem festgesetzten Hebesatz von ... Prozent													Gewogener Durchschnitts- hebesatz		
			0 bis 150	151 bis 175	176 bis 200	201 bis 225	226 bis 250	251 bis 275	276 bis 300	301 bis 325	326 bis 350	351 bis 375	376 bis 400	401 bis 475	476 bis 500		über 500	
zusammen insgesamt		Anzahl													Prozent			
<b>Kreisfreie Städte</b>																		
50 000 bis unter	100 000	1	-	-	-	-	-	-	-	-	-	-	-	-	1	-	-	460
200 000 bis unter	500 000	2	-	-	-	-	-	-	-	-	-	-	-	-	-	2	-	497
<b>Kreisangehörige Gemeinden</b>																		
unter	1 000	17	1	-	-	-	-	-	4	4	1	1	6	-	-	-	-	304
1 000 bis unter	3 000	83	-	-	-	-	-	-	18	7	13	10	27	8	-	-	-	358
3 000 bis unter	5 000	13	-	-	-	-	-	-	-	2	3	2	4	2	-	-	-	370
5 000 bis unter	10 000	48	-	-	-	-	-	-	-	1	10	9	21	7	-	-	-	377
10 000 bis unter	20 000	32	-	-	-	-	-	-	2	2	6	7	11	4	-	-	-	372
20 000 bis unter	50 000	22	-	-	-	-	-	-	-	-	2	6	9	5	-	-	-	386
50 000 bis unter	100 000	-	-	-	-	-	-	-	-	-	-	-	-	-	-	-	-	-
100 000 bis unter	200 000	-	-	-	-	-	-	-	-	-	-	-	-	-	-	-	-	-
<b>Kreisfreie Städte</b>																		
Dessau-Roßlau, Stadt		1	-	-	-	-	-	-	-	-	-	-	-	-	1	-	-	460
Halle (Saale), Stadt		1	-	-	-	-	-	-	-	-	-	-	-	-	-	1	-	500
Magdeburg, Landeshauptstadt		1	-	-	-	-	-	-	-	-	-	-	-	-	-	1	-	495
<b>Gemeinden je Landkreis</b>																		
Altmarkkreis Salzwedel		13	-	-	-	-	-	-	6	2	2	3	-	-	-	-	-	343
Anhalt-Bitterfeld		10	-	-	-	-	-	-	-	-	3	-	5	2	-	-	-	384
Börde		34	1	-	-	-	-	-	1	1	13	7	7	4	-	-	-	365
Burgenlandkreis		33	-	-	-	-	-	-	6	3	1	3	20	-	-	-	-	375
Harz		20	-	-	-	-	-	-	1	-	-	2	11	6	-	-	-	407
Jerichower Land		8	-	-	-	-	-	-	-	-	-	7	-	1	-	-	-	368
Mansfeld-Südharz		22	-	-	-	-	-	-	3	1	3	2	6	7	-	-	-	385
Saalekreis		20	-	-	-	-	-	-	1	4	4	5	5	1	-	-	-	360
Salzlandkreis		21	-	-	-	-	-	-	-	-	2	2	15	2	-	-	-	385
Stendal		25	-	-	-	-	-	-	6	5	5	2	5	2	-	-	-	370
Wittenberg		9	-	-	-	-	-	-	-	-	2	2	4	1	-	-	-	378
<b>Kreisfreie Städte zusammen</b>		<b>3</b>	<b>-</b>	<b>-</b>	<b>-</b>	<b>-</b>	<b>-</b>	<b>-</b>	<b>-</b>	<b>-</b>	<b>-</b>	<b>-</b>	<b>-</b>	<b>-</b>	<b>1</b>	<b>2</b>	<b>-</b>	<b>491</b>
<b>Kreisangehörige Gemeinden zusammen</b>		<b>215</b>	<b>1</b>	<b>-</b>	<b>-</b>	<b>-</b>	<b>-</b>	<b>-</b>	<b>24</b>	<b>16</b>	<b>35</b>	<b>35</b>	<b>78</b>	<b>26</b>	<b>-</b>	<b>-</b>	<b>-</b>	<b>377</b>
<b>Sachsen-Anhalt insgesamt</b>		<b>218</b>	<b>1</b>	<b>-</b>	<b>-</b>	<b>-</b>	<b>-</b>	<b>-</b>	<b>24</b>	<b>16</b>	<b>35</b>	<b>35</b>	<b>78</b>	<b>27</b>	<b>2</b>	<b>-</b>	<b>-</b>	<b>404</b>
<b>In Prozent</b>		<b>100,0</b>	<b>0,5</b>	<b>-</b>	<b>-</b>	<b>-</b>	<b>-</b>	<b>-</b>	<b>11,0</b>	<b>7,3</b>	<b>16,1</b>	<b>16,1</b>	<b>35,8</b>	<b>12,4</b>	<b>0,9</b>	<b>-</b>	<b>-</b>	<b>x</b>

**Noch 4. Ergebnisse nach Gemeindegrößenklassen und Gebietskörperschaften Haushaltsjahr 2015**  
**Noch 4.4. Streuung der Realsteuerhebesätze**  
**4.4.3. Gewerbesteuer**

Gemeindegrößenklasse (Gemeinden mit ... bis unter ... Einwohnern)	Gebietskörperschaft (Kreisfreie Stadt Gemeinden je Landkreis)	Gemeinden	Davon mit einem festgesetzten Hebesatz von ... Prozent													Gewogener Durchschnitts- hebesatz z		
			0 bis 150	151 bis 175	176 bis 200	201 bis 225	226 bis 250	251 bis 275	276 bis 300	301 bis 325	326 bis 350	351 bis 375	376 bis 400	401 bis 475	476 bis 500		über 500	
zusammen insgesamt		Anzahl													Prozent			
<b>Kreisfreie Städte</b>																		
50 000 bis unter	100 000	1	-	-	-	-	-	-	-	-	-	-	-	-	1	-	-	450
200 000 bis unter	500 000	2	-	-	-	-	-	-	-	-	-	-	-	-	2	-	-	450
<b>Kreisangehörige Gemeinden</b>																		
unter	1 000	17	-	-	-	-	-	-	4	3	5	3	2	-	-	-	-	324
1 000 bis unter	3 000	83	-	-	-	-	2	2	23	12	24	11	9	-	-	-	-	329
3 000 bis unter	5 000	13	-	-	-	-	-	-	3	2	4	3	-	1	-	-	-	346
5 000 bis unter	10 000	48	-	-	-	1	-	-	4	5	15	18	4	1	-	-	-	301
10 000 bis unter	20 000	32	-	-	-	-	-	1	-	5	13	7	4	2	-	-	-	335
20 000 bis unter	50 000	22	-	-	-	-	-	-	-	-	4	4	10	4	-	-	-	379
50 000 bis unter	100 000	-	-	-	-	-	-	-	-	-	-	-	-	-	-	-	-	-
100 000 bis unter	200 000	-	-	-	-	-	-	-	-	-	-	-	-	-	-	-	-	-
<b>Kreisfreie Städte</b>																		
Dessau-Roßlau, Stadt		1	-	-	-	-	-	-	-	-	-	-	-	-	1	-	-	450
Halle (Saale), Stadt		1	-	-	-	-	-	-	-	-	-	-	-	-	1	-	-	450
Magdeburg, Landeshauptstadt		1	-	-	-	-	-	-	-	-	-	-	-	-	1	-	-	450
<b>Gemeinden je Landkreis</b>																		
Altmarkkreis Salzwedel		13	-	-	-	-	-	-	4	4	3	2	-	-	-	-	-	347
Anhalt-Bitterfeld		10	-	-	-	-	-	-	-	1	3	2	3	1	-	-	-	376
Börde		34	-	-	-	-	-	-	5	9	15	1	2	2	-	-	-	341
Burgenlandkreis		33	-	-	-	1	1	1	8	4	4	10	4	-	-	-	-	284
Harz		20	-	-	-	-	-	-	1	1	4	5	6	3	-	-	-	397
Jerichower Land		8	-	-	-	-	-	-	1	2	2	1	1	1	-	-	-	355
Mansfeld-Südharz		22	-	-	-	-	-	1	4	-	6	3	8	-	-	-	-	362
Saalekreis		20	-	-	-	-	-	1	4	2	7	4	2	-	-	-	-	313
Salzlandkreis		21	-	-	-	-	-	-	-	-	7	12	1	1	-	-	-	368
Stendal		25	-	-	-	-	1	-	6	3	13	1	1	-	-	-	-	355
Wittenberg		9	-	-	-	-	-	-	1	1	1	5	1	-	-	-	-	362
<b>Kreisfreie Städte zusammen</b>		<b>3</b>	-	-	-	-	-	-	-	-	-	-	-	-	<b>3</b>	-	-	<b>450</b>
<b>Kreisangehörige Gemeinden zusammen</b>		<b>215</b>	-	-	-	<b>1</b>	<b>2</b>	<b>3</b>	<b>34</b>	<b>27</b>	<b>65</b>	<b>46</b>	<b>29</b>	<b>8</b>	-	-	-	<b>343</b>
<b>Sachsen-Anhalt insgesamt</b>		<b>218</b>	-	-	-	<b>1</b>	<b>2</b>	<b>3</b>	<b>34</b>	<b>27</b>	<b>65</b>	<b>46</b>	<b>29</b>	<b>11</b>	-	-	-	<b>363</b>
<b>In Prozent</b>		<b>100,0</b>	-	-	-	<b>0,5</b>	<b>0,9</b>	<b>1,4</b>	<b>15,6</b>	<b>12,4</b>	<b>29,8</b>	<b>21,1</b>	<b>13,3</b>	<b>5,0</b>	-	-	-	<b>x</b>

## 5. Berechnung durchschnittlich gewogener Hebesätze Haushaltsjahr 2015

Amtlicher Gemeinde- schlüssel	Gemeindeteilname oder Gemeindeteile von Gemeinde ... (GT) <sup>1)</sup> Gemeinde zusammen	Einwohner 30.06.2015	Istaufkommen			Hebesatz		
			Grundsteuer		Gewerbe- steuer	Grundsteuer		Gewerbe- steuer
			A	B		A	B	
			Anzahl	EUR		Prozent		
	Arendsee (Altmark), Stadt		12 837	274 732	334 372	310	370	350
	Binde		9 454	27 129	151 351	200	300	300
	Fleetmark		27 937	77 061	77 386	310	370	350
	Höwisch		3 354	7 102	11 281	250	300	300
	Kaulitz		5 484	15 500	48	230	300	200
	Kerkau		8 924	18 651	24 475	270	340	330
	Kläden		5 036	18 015	52 685	250	330	350
	Kleinau		12 370	46 112	146 692	200	300	310
	Leppin		11 177	25 929	24 107	250	330	400
	Mechau		10 374	53 827	280 736	310	370	350
	Neulingen		5 642	6 701	21 132	250	300	300
	Rademin		12 923	16 956	805	310	370	350
	Sanne-Kerkuhn		11 924	19 005	66 807	250	350	400
	Schrampe		6 491	30 970	16 901	280	370	340
	Thielbeer		5 172	9 003	18 060	200	300	300
	Vissum		13 743	19 811	5 319	310	370	350
	Ziemendorf		4 492	12 950	81	250	350	350
	<b>zusammen</b>							
<b>15081030</b>	<b>Arendsee (Altmark), Stadt</b>	<b>6 978</b>	<b>167 334</b>	<b>679 454</b>	<b>1 232 238</b>	<b>265</b>	<b>352</b>	<b>338</b>
	GT Gardelegen, Hansest. A 200		8 368			200		
	GT Gardelegen, Hansest. A 330		319 542			330		
	GT Gardelegen, Hansest. B 200			11 795			200	
	GT Gardelegen, Hansest. B 300			21 430			300	
	GT Gardelegen, Hansest. B 360			2 138 015			360	
	GT Gardelegen, Hansest. G 250				34 626			250
	GT Gardelegen, Hansest. G 360				5 316 823			360
	<b>zusammen</b>							
<b>15081135</b>	<b>Gardelegen, Hansestadt</b>	<b>23 087</b>	<b>327 910</b>	<b>2 171 240</b>	<b>5 351 449</b>	<b>325</b>	<b>358</b>	<b>359</b>

<sup>1)</sup> Zusammenfassung von Gemeindeteilen mit gleichem Hebesatz



## Noch 5. Berechnung durchschnittlich gewogener Hebesätze Haushaltsjahr 2015

Amtlicher Gemeinde- schlüssel	Gemeindeteilname oder Gemeindeteile von Gemeinde ... (GT) <sup>1)</sup> Gemeinde zusammen	Einwohner 30.06.2015	Istaufkommen			Hebesatz		
			Grundsteuer		Gewerbe- steuer	Grundsteuer		Gewerbe- steuer
		A	B	A		B		
		Anzahl	EUR			Prozent		
	Chörau		4 675	16 380		350	375	
	Diebzig		9 411	17 226		300	350	
	Dornbock		28 793	22 854		350	400	
	Drosa		20 018	38 366		350	370	
	Elsnigk		10 614	75 369		400	385	
	Großpaschleben		22 106	53 603		300	375	
	Kleinpaschleben		34 847	50 703		350	375	
	Libbesdorf		10 104	28 486		400	400	
	Micheln		24 917	79 750		330	370	
	Osternienburg		19 340	132 836		350	400	
	Reppichau		17 264	36 707		375	375	
	Trinum		11 534	24 737		350	375	
	Wulfen		17 459	68 196		350	370	
	Zabitz		18 500	31 660		370	370	
	<b>zusammen</b>							
	<b>15082256 Osternienburger Land</b>	<b>8 887</b>	<b>249 582</b>	<b>677 323</b>		<b>347</b>	<b>380</b>	
	Altjeßnitz		4 051	27 592	17 930	270	345	
	Jeßnitz (Anhalt), Stadt		4 152	221 638	267 458	250	350	
	Marke		4 120	24 677	436 204	300	350	
	Raguhn, Stadt		6 730	226 166	570 764	260	320	
	Retzau		4 214	28 659	11 689	275	360	
	Schierau		17 711	55 764	58 167	300	360	
	Thurland		8 926	29 074	399 216	300	330	
	Tornau vor der Heide		9 154	29 477	78 365	250	300	
	<b>zusammen</b>							
	<b>15082301 Raguhn-Jeßnitz, Stadt</b>	<b>9 484</b>	<b>59 058</b>	<b>643 047</b>	<b>1 839 793</b>	<b>279</b>	<b>336</b>	
	Bornum		13 605	33 568	32 344	250	300	
	Buhlendorf		9 283	10 007	39 705	300	300	
	Deetz		11 996	53 201	65 728	305	355	
	Dobritz		7 656	23 220	8 468	300	350	
	Gehrden		10 220	27 475	8 924	300	300	
	Gödnitz		12 120	15 868	693	300	300	
	Grimme		4 794	40 128	7 022	300	330	
	Güterglück		14 169	44 291	54 204	300	300	
	Hohenlepte		17 649	15 996	82 443	300	300	
	Jütrichau		14 332	33 651	45 060	300	300	
	Leps		17 364	16 015	30 407	300	300	
	Lindau, Stadt		24 970	89 051	371 874	270	350	
	Moritz		20 807	19 542	26 411	300	300	
	Nedlitz		10 583	66 238	31 461	400	400	
	Nutha		11 176	15 258	9 165	300	300	
	Polenzko		9 507	12 730	30 967	300	300	
	Reuden/Anhalt		887	61 628	90 843	230	330	
	Steutz		29 557	56 176	124 333	400	330	
	Straguth		16 806	18 458	24 553	305	355	
	Walternienburg		13 651	31 843	84 286	300	300	
	Zerbst/Anhalt, Stadt		58 513	1 455 042	5 156 885	305	355	
	Zernitz		11 594	15 477	240 760	270	350	
	<b>zusammen</b>							
	<b>15082430 Zerbst/Anhalt, Stadt</b>	<b>22 055</b>	<b>341 239</b>	<b>2 154 863</b>	<b>6 566 536</b>	<b>304</b>	<b>346</b>	

<sup>1)</sup> Zusammenfassung von Gemeindeteilen mit gleichem Hebesatz

## Noch 5. Berechnung durchschnittlich gewogener Hebesätze Haushaltsjahr 2015

Amtlicher Gemeinde- schlüssel	Gemeindeteilname oder Gemeindeteile von Gemeinde ... (GT) <sup>1)</sup> Gemeinde zusammen	Einwohner 30.06.2015	Istaufkommen			Hebesatz			
			Grundsteuer		Gewerbe- steuer	Grundsteuer		Gewerbe- steuer	
			A	B		A	B		
			Anzahl	EUR			Prozent		
	Süplingen			73 148			350		
	Haldensleben, Stadt			2 098 878			380		
	<b>zusammen</b>								
	<b>15083270 Haldensleben, Stadt</b>	<b>19 376</b>		<b>2 172 026</b>			<b>379</b>		
	GT Hohe Börde A 220			20 347			220		
	GT Hohe Börde A 250			42 045			250		
	GT Hohe Börde A 280			12 455			280		
	GT Hohe Börde A 335			292 210			335		
	GT Hohe Börde B 320				100 588			320	
	GT Hohe Börde B 325				267 801			325	
	GT Hohe Börde B 338				1 080 712			338	
	GT Hohe Börde B 350				62 090			350	
	GT Hohe Börde G 270					174 946		270	
	GT Hohe Börde G 300					98 562		300	
	GT Hohe Börde G 315					1 267 218		315	
	GT Hohe Börde G 365					3 739 834		365	
	<b>zusammen</b>								
	<b>15083298 Hohe Börde</b>	<b>18 090</b>	<b>367 057</b>	<b>1 511 191</b>	<b>5 280 560</b>	<b>312</b>	<b>335</b>	<b>346</b>	
	Marienborn			8 228	38 303	43 726	260	360	300
	Sommersdorf			27 476	69 965	150 000	300	400	340
	<b>zusammen</b>								
	<b>15083485 Sommersdorf</b>	<b>1 415</b>	<b>35 704</b>	<b>108 268</b>	<b>193 726</b>	<b>290</b>	<b>385</b>	<b>330</b>	

<sup>1)</sup> Zusammenfassung von Gemeindeteilen mit gleichem Hebesatz

## Noch 5. Berechnung durchschnittlich gewogener Hebesätze Haushaltsjahr 2015

Amtlicher Gemeinde- schlüssel	Gemeindeteilname oder Gemeindeteile von Gemeinde ... (GT) <sup>1)</sup> Gemeinde zusammen	Einwohner 30.06.2015	Istaufkommen			Hebesatz		
			Grundsteuer		Gewerbe- steuer	Grundsteuer		Gewerbe- steuer
			A	B		A	B	
			Anzahl	EUR			Prozent	
	Herrengosserstedt				22 679		300	
	Klosterhäseler				566 192		320	
	Wischroda				55 524		300	
	<b>zusammen</b>							
	<b>15084012 An der Poststraße</b>	<b>1 691</b>			<b>644 395</b>		<b>317</b>	
	GT Balgstädt B 200			5 047		200		
	GT Balgstädt B 300			57 198		300		
	<b>zusammen</b>							
	<b>15084025 Balgstädt</b>	<b>1 138</b>		<b>62 245</b>		<b>288</b>		
	Burgholzhausen				30 859		200	
	Eckartsberga, Stadt				206 361		250	
	Tromsdorf				34 817		300	
	<b>zusammen</b>							
	<b>15084125 Eckartsberga, Stadt</b>	<b>2 413</b>		<b>272 037</b>		<b>248</b>		
	Freyburg (Unstrut), Stadt		23 782	475 827	714 392	310	373	300
	Pödelist		12 400	17 986	5 565	300	300	300
	Schleberoda		7 436	9 096	9 582	300	300	300
	Weischütz		4 671	6 514	9 045	300	373	315
	Zeuchfeld		7 118	12 912	5 588	300	300	300
	<b>zusammen</b>							
	<b>15084135 Freyburg (Unstrut), Stadt</b>	<b>4 778</b>	<b>55 407</b>	<b>522 335</b>	<b>744 172</b>	<b>304</b>	<b>366</b>	<b>300</b>
	Baumersroda		13 324	15 914	14 025	300	300	300
	Ebersroda		6 544	8 778	11 605	200	300	300
	Gleina		33 172	53 702	155 416	325	325	325
	<b>zusammen</b>							
	<b>15084150 Gleina</b>	<b>1 254</b>	<b>53 040</b>	<b>78 394</b>	<b>181 046</b>	<b>296</b>	<b>317</b>	<b>321</b>
	Möllern			15 270	98 060		300	270
	Taugwitz			42 701	117 833		320	300
	<b>zusammen</b>							
	<b>15084282 Lanitz-Hassel-Tal</b>	<b>1 131</b>		<b>57 971</b>	<b>215 893</b>		<b>314</b>	<b>286</b>
	Dehlitz (Saale)		16 386	36 412	272 541	300	320	300
	Großgörschen		38 627	42 271	113 494	300	300	200
	Lützen, Stadt		33 872	334 829	517 777	320	360	325
	Muschwitz		28 628	47 949	70 377	400	320	300
	Poserna		10 372	17 295	-1 103	250	330	300
	Rippach		14 557	34 958	28 220	250	325	200
	Röcken		23 024	32 756	64 205	275	330	325
	Starsiedel		9 605	35 798	178	230	300	300
	Sössen		3 947	12 041	15 502 568	200	300	200
	Zorbau		15 144	154 242	3 866 434	250	300	240
	<b>zusammen</b>							
	<b>15084315 Lützen, Stadt</b>	<b>8 682</b>	<b>194 162</b>	<b>748 551</b>	<b>20 434 691</b>	<b>291</b>	<b>330</b>	<b>210</b>
	Abtlöbnitz		22 878	8 553	27 759	350	364	350
	Casekirchen		16 417	12 280	18 441	300	300	340
	Leislau		12 372	13 664	6 143	300	300	300
	Molau		7 482	43 208	14 571	320	320	320
	<b>zusammen</b>							
	<b>15084341 Molauer Land</b>	<b>1 064</b>	<b>59 149</b>	<b>77 705</b>	<b>66 914</b>	<b>320</b>	<b>317</b>	<b>335</b>

<sup>1)</sup> Zusammenfassung von Gemeindeteilen mit gleichem Hebesatz

## Noch 5. Berechnung durchschnittlich gewogener Hebesätze Haushaltsjahr 2015

Amtlicher Gemeinde- schlüssel	Gemeindeteilname oder Gemeindeteile von Gemeinde ... (GT) <sup>1)</sup> Gemeinde zusammen	Einwohner 30.06.2015	Istaufkommen			Hebesatz		
			Grundsteuer		Gewerbe- steuer	Grundsteuer		Gewerbe- steuer
			A	B		A	B	
			Anzahl	EUR			Prozent	
	Bad Kösen, Stadt		28 467	486 442	287 840	280	400	380
	Crölpa-Löbschütz		10 178	18 575	121 735	300	300	300
	Janisroda		5 942	16 629	29 647	350	375	350
	Naumburg (Saale), Stadt		108 115	2 488 563	4 264 984	280	400	380
	Prießnitz		10 381	23 886	36 287	300	300	300
	<b>zusammen</b>							
	<b>15084355 Naumburg (Saale), Stadt</b>	<b>32 761</b>	<b>163 083</b>	<b>3 034 095</b>	<b>4 740 493</b>	<b>284</b>	<b>398</b>	<b>376</b>
	Deuben				144 109			350
	Gröben				30 550			350
	Gröbitz				104 973			350
	Krauschwitz				41 090			450
	Nessa				64 453			350
	Prittitz				90 600			350
	Teuchern, Stadt				339 599			390
	Trebnitz				73 111			400
	<b>zusammen</b>							
	<b>15084490 Teuchern, Stadt</b>	<b>8 323</b>			<b>888 485</b>			<b>372</b>
	GT Weißenfels, Stadt A 250		20 268			250		
	GT Weißenfels, Stadt A 270		151 429			270		
	GT Weißenfels, Stadt B 300			132 674			300	
	GT Weißenfels, Stadt B 310			122 303			310	
	GT Weißenfels, Stadt B 370			2 965 039			370	
	GT Weißenfels, Stadt G 300				1 467 660			300
	GT Weißenfels, Stadt G 310				112 518			310
	GT Weißenfels, Stadt G 350				9 646 011			350
	<b>zusammen</b>							
	<b>15084550 Weißenfels, Stadt</b>	<b>39 716</b>	<b>171 697</b>	<b>3 220 016</b>	<b>11 226 189</b>	<b>267</b>	<b>364</b>	<b>342</b>
	GT Zeitz, Stadt A 240		17 173			240		
	GT Zeitz, Stadt A 276		4 451			276		
	GT Zeitz, Stadt A 290		6 192			290		
	GT Zeitz, Stadt A 300		73 454			300		
	GT Zeitz, Stadt B 300			41 266			300	
	GT Zeitz, Stadt B 333			140 866			333	
	GT Zeitz, Stadt B 376			38 807			376	
	GT Zeitz, Stadt B 400			2 580 083			400	
	GT Zeitz, Stadt G 300				157 205			300
	GT Zeitz, Stadt G 323				4 534			323
	GT Zeitz, Stadt G 325				473 312			325
	GT Zeitz, Stadt G 400				6 244 099			400
	<b>zusammen</b>							
	<b>15084590 Zeitz, Stadt</b>	<b>29 168</b>	<b>101 270</b>	<b>2 801 022</b>	<b>6 879 150</b>	<b>286</b>	<b>394</b>	<b>391</b>

<sup>1)</sup> Zusammenfassung von Gemeindeteilen mit gleichem Hebesatz

## Noch 5. Berechnung durchschnittlich gewogener Hebesätze Haushaltsjahr 2015

Amtlicher Gemeinde- schlüssel	Gemeindeteilname oder Gemeindeteile von Gemeinde ... (GT) <sup>1)</sup> Gemeinde zusammen	Einwohner 30.06.2015	Istaufkommen			Hebesatz		
			Grundsteuer		Gewerbe- steuer	Grundsteuer		Gewerbe- steuer
			A	B		A	B	
			Anzahl	EUR			Prozent	
	Ballenstedt, Stadt		84 665	782 878	1 140 676	360	450	330
	Radisleben		21 851	20 989	4 062	360	450	330
	Rieder		41	1 464	259 706	380	430	420
	<b>zusammen</b>							
	<b>15085040 Ballenstedt, Stadt</b>	<b>9 174</b>	<b>106 557</b>	<b>805 331</b>	<b>1 404 444</b>	<b>360</b>	<b>450</b>	<b>344</b>
	Aspenstedt		10 013	25 995	932	260	300	250
	Athenstedt		10 300	21 993	20 962	300	365	330
	Halberstadt, Stadt		186 427	3 608 893	7 941 826	400	420	400
	Langenstein		49 597	140 090	36 966	360	380	290
	Sargstedt		21 619	42 718	15 307	280	360	330
	Ströbeck, Schachdorf		28 250	61 486	58 975	280	320	305
	<b>zusammen</b>							
	<b>15085135 Halberstadt, Stadt</b>	<b>41 009</b>	<b>306 206</b>	<b>3 901 175</b>	<b>8 074 968</b>	<b>358</b>	<b>414</b>	<b>398</b>
	Abbenrode			77 811	155 233		400	300
	Danstedt			35 533	34 579		350	300
	Heudeber			109 596	111 109		400	400
	Langeln			60 310	80 497		400	400
	Schmatzfeld			21 981	24 573		400	400
	Stapelburg			90 872	72 640		400	400
	Veckenstedt			87 454	65 336		400	400
	Wasserleben			90 117	123 470		400	350
	<b>zusammen</b>							
	<b>15085227 Nordharz</b>	<b>7 885</b>		<b>573 674</b>	<b>667 437</b>		<b>396</b>	<b>357</b>
	Aue-Fallstein				1 276 801			350
	Berßel				35 844			350
	Bühne				73 024			350
	Lüttgenrode				7 822			350
	Osterwieck, Stadt				1 112 726			400
	Rhoden				4 952			350
	Schauen				125 279			350
	Wülperode				2 343 631			350
	<b>zusammen</b>							
	<b>15085230 Osterwieck, Stadt</b>	<b>11 296</b>			<b>4 980 079</b>			<b>360</b>
	Hausneindorf		33 574	67 307	100 391	320	400	360
	Heteborn		16 018	20 851	30 805	320	350	310
	Wedderstedt		13 632	33 329	46 522	300	380	315
	<b>zusammen</b>							
	<b>15085287 Selke-Aue</b>	<b>1 436</b>	<b>63 224</b>	<b>121 487</b>	<b>177 718</b>	<b>315</b>	<b>385</b>	<b>338</b>

<sup>1)</sup> Zusammenfassung von Gemeindeteilen mit gleichem Hebesatz

**Noch 5. Berechnung durchschnittlich gewogener Hebesätze Haushaltsjahr 2015**

Amtlicher Gemeinde- schlüssel	Gemeindeteilname oder Gemeindeteile von Gemeinde ... (GT) <sup>1)</sup> Gemeinde zusammen	Einwohner 30.06.2015	Istaufkommen			Hebesatz		
			Grundsteuer		Gewerbe- steuer	Grundsteuer		Gewerbe- steuer
			A	B		A	B	
			Anzahl	EUR		Prozent		
	Burg, Stadt		2 172 433	9 025 987	360	380		
	Reesen		28 657	150 865	310	310		
	<b>zusammen</b>							
<b>15086015</b>	<b>Burg, Stadt</b>	<b>22 643</b>	<b>2 201 090</b>	<b>9 176 852</b>	<b>359</b>	<b>379</b>		
	Genthin, Stadt		1 239 044	2 523 977	370	330		
	Gladau		59 051	612 429	300	300		
	Paplitz		17 918	4 714	350	300		
	Schopsdorf		53 678	-137 444	300	275		
	Tuchem		65 166	72 833	300	300		
	<b>zusammen</b>							
<b>15086040</b>	<b>Genthin, Stadt</b>	<b>14 443</b>	<b>1 434 857</b>	<b>3 076 509</b>	<b>359</b>	<b>326</b>		

<sup>1)</sup> Zusammenfassung von Gemeindeteilen mit gleichem Hebesatz

## Noch 5. Berechnung durchschnittlich gewogener Hebesätze Haushaltsjahr 2015

Amtlicher Gemeinde- schlüssel	Gemeindeteilname oder Gemeindeteile von Gemeinde ... (GT) <sup>1)</sup> Gemeinde zusammen	Einwohner 30.06.2015	Istaufkommen			Hebesatz		
			Grundsteuer		Gewerbe- steuer	Grundsteuer		Gewerbe- steuer
			A	B		A	B	
			Anzahl	EUR		Prozent		
	Allstedt, Stadt		33 430	265 889	252 967	350	360	350
	Beyernaumburg		19 192	51 517	82 436	350	360	350
	Emseloh		8 454	39 523	4 603	350	360	350
	Holdenstedt		21 855	43 180	21 735	350	360	350
	Katharinenrieth		9 459	11 123	3 085	300	300	300
	Liedersdorf		5 947	17 350	972	350	360	350
	Mittelhausen		64 445	34 853	7 826	350	360	350
	Niederröblingen (Helme)		16 719	35 973	87 450	350	360	350
	Nienstedt		18 469	29 059	116 609	350	360	350
	Pölsfeld		9 579	22 900	26 824	350	360	350
	Sotterhausen		12 607	13 999	6 129	350	360	350
	Winkel		16 830	25 926	15 171	350	360	350
	Wolferstedt		33 213	52 594	78 965	350	360	350
	<b>zusammen</b>							
	<b>15087015 Allstedt, Stadt</b>	<b>7 937</b>	<b>270 199</b>	<b>643 886</b>	<b>704 772</b>	<b>348</b>	<b>359</b>	<b>350</b>
	GT Eisleben, Lutherstadt A 270		1 912			270		
	GT Eisleben, Lutherstadt A 280		9 481			280		
	GT Eisleben, Lutherstadt A 300		47 693			300		
	GT Eisleben, Lutherstadt A 310		161 930			310		
	GT Eisleben, Lutherstadt A 320		19 319			320		
	GT Eisleben, Lutherstadt A 325		12 955			325		
	GT Eisleben, Lutherstadt B 300			29 854			300	
	GT Eisleben, Lutherstadt B 350			10 142			350	
	GT Eisleben, Lutherstadt B 370			16 002			370	
	GT Eisleben, Lutherstadt B 400			2 162 607			400	
	<b>zusammen</b>							
	<b>15087130 Eisleben, Lutherstadt</b>	<b>24 191</b>	<b>253 290</b>	<b>2 218 605</b>		<b>308</b>	<b>398</b>	
	Kelbra (Kyffhäuser), Stadt			198 925			310	
	Tilleda (Kyffhäuser)			49 268			300	
	<b>zusammen</b>							
	<b>15087250 Kelbra (Kyffhäuser), Stadt</b>	<b>3 449</b>		<b>248 193</b>			<b>308</b>	
	Amsdorf		1 954	92 156	611 963	330	370	350
	Aseleben		4 407	34 219	217 664	300	300	300
	Dederstedt		15 526	25 482	24 287	250	300	350
	Erdeborn		23 338	67 072	233 304	300	350	350
	Hornburg		19 264	20 128	4 600	300	325	300
	Lüttchendorf		11 154	37 733	15 640	300	350	300
	Neehausen		28 117	13 649	16 743	280	310	400
	Röblingen am See		12 445	210 281	289 422	310	360	310
	Seeburg		13 242	56 253	153 083	300	350	350
	Stedten		13 168	79 091	105 980	365	365	350
	Wansleben am See		7 164	87 581	167 250	210	310	300
	<b>zusammen</b>							
	<b>15087386 Seegebiet Mansfelder Land</b>	<b>9 180</b>	<b>149 779</b>	<b>723 645</b>	<b>1 839 936</b>	<b>290</b>	<b>345</b>	<b>331</b>

<sup>1)</sup> Zusammenfassung von Gemeindeteilen mit gleichem Hebesatz

## Noch 5. Berechnung durchschnittlich gewogener Hebesätze Haushaltsjahr 2015

Amtlicher Gemeinde- schlüssel	Gemeindeteilname oder Gemeindeteile von Gemeinde ... (GT) <sup>1)</sup> Gemeinde zusammen	Einwohner 30.06.2015	Istaufkommen			Hebesatz		
			Grundsteuer		Gewerbe- steuer	Grundsteuer		Gewerbe- steuer
			A	B		A	B	
			Anzahl	EUR			Prozent	
	Bad Dürrenberg, Stadt		24 982	687 465		315	385	
	Nempitz		8 383	46 815		250	320	
	Oebles-Schlechtewitz		2 551	11 632		250	300	
	Tollwitz		13 694	125 261		280	385	
	GT Bad Dürrenberg, Stadt G 300				74 940			300
	GT Bad Dürrenberg, Stadt G 320				18 282			320
	GT Bad Dürrenberg, Stadt G 355				1 399 527			355
	<b>zusammen</b>							
	<b>15088020 Bad Dürrenberg, Stadt</b>	<b>11 713</b>	<b>49 610</b>	<b>871 173</b>	<b>1 492 749</b>	<b>289</b>	<b>379</b>	<b>351</b>
	GT Landsberg, Stadt A 270		28 859			270		
	GT Landsberg, Stadt A 325		216 778			325		
	GT Landsberg, Stadt B 340			2 134 644			340	
	GT Landsberg, Stadt B 370			148 892			370	
	GT Landsberg, Stadt G 320				524 193			320
	GT Landsberg, Stadt G 390				10 650 477			390
	<b>zusammen</b>							
	<b>15088195 Landsberg, Stadt</b>	<b>15 031</b>	<b>245 637</b>	<b>2 283 536</b>	<b>11 174 670</b>	<b>317</b>	<b>342</b>	<b>386</b>
	Friedensdorf		3 464	14 233	20 465	230	300	250
	Günthersdorf		2 723	355 704	984 567	230	300	300
	Horburg-Maßlau		1 844	32 810	9 009	230	300	300
	Köttschlitz		3 685	372 320	1 094 340	200	300	300
	Köttschau		16 704	97 995	106 658	230	300	300
	Kreypau		14 223	20 214	11 613	230	300	300
	Leuna, Stadt		6 849	719 239	8 568 184	230	300	300
	Rodden		3 635	12 979	11 049	200	300	300
	Spergau		0	0	24 190 812	0	0	250
	Zöschen		7 055	67 218	63 583	230	300	300
	Zweimen		7 118	26 567	193 985	230	300	300
	<b>zusammen</b>							
	<b>15088205 Leuna, Stadt</b>	<b>13 808</b>	<b>67 300</b>	<b>1 719 279</b>	<b>35 254 265</b>	<b>226</b>	<b>300</b>	<b>264</b>
	Mücheln (Geiseltal), Stadt		171 633	581 413	776 677	300	340	325
	Oechlitz		25 988	25 056	23 158	280	300	300
	<b>zusammen</b>							
	<b>15088235 Mücheln (Geiseltal), Stadt</b>	<b>9 042</b>	<b>197 621</b>	<b>606 469</b>	<b>799 835</b>	<b>297</b>	<b>338</b>	<b>324</b>
	GT Petersberg A 260		25 079			260		
	GT Petersberg A 275		78 054			275		
	GT Petersberg A 300		16 778			300		
	GT Petersberg A 310		41 923			310		
	GT Petersberg A 320		37 995			320		
	GT Petersberg B 300			105 465			300	
	GT Petersberg B 320			23 203			320	
	GT Petersberg B 360			68 774			360	
	GT Petersberg B 375			509 549			375	
	GT Petersberg B 390			136 722			390	
	GT Petersberg G 320				84 514			320
	GT Petersberg G 340				1 181 919			340
	GT Petersberg G 350				161 849			350
	GT Petersberg G 360				93 887			360
	<b>zusammen</b>							
	<b>15088295 Petersberg</b>	<b>9 684</b>	<b>199 829</b>	<b>843 713</b>	<b>1 522 169</b>	<b>290</b>	<b>363</b>	<b>341</b>

<sup>1)</sup> Zusammenfassung von Gemeindeteilen mit gleichem Hebesatz



## Noch 5. Berechnung durchschnittlich gewogener Hebesätze Haushaltsjahr 2015

Amtlicher Gemeinde- schlüssel	Gemeindeteilname oder Gemeindeteile von Gemeinde ... (GT) <sup>1)</sup> Gemeinde zusammen	Einwohner 30.06.2015	Istaufkommen			Hebesatz		
			Grundsteuer		Gewerbe- steuer	Grundsteuer		Gewerbe- steuer
			A	B		A	B	
			Anzahl	EUR			Prozent	
	GT Aschersleben, Stadt A 210		6 724			210		
	GT Aschersleben, Stadt A 280		8 547			280		
	GT Aschersleben, Stadt A 288		13 530			288		
	GT Aschersleben, Stadt A 400		306 101			400		
	GT Aschersleben, Stadt B 300			47 423			300	
	GT Aschersleben, Stadt B 310			34 870			310	
	GT Aschersleben, Stadt B 360			50 091			360	
	GT Aschersleben, Stadt B 420			2 451 008			420	
	<b>zusammen</b>							
	<b>15089015 Aschersleben, Stadt</b>	<b>27 653</b>	<b>334 902</b>	<b>2 583 392</b>		<b>383</b>	<b>414</b>	
	Förderstedt		159 868	380 958	540 846	290	300	300
	Neundorf (Anhalt)		36 291	133 449	133 448	300	370	340
	Staßfurt, Stadt		108 261	1 717 971	8 286 499	270	355	355
	<b>zusammen</b>							
	<b>15089310 Staßfurt, Stadt</b>	<b>26 691</b>	<b>304 420</b>	<b>2 232 378</b>	<b>8 960 793</b>	<b>284</b>	<b>345</b>	<b>351</b>

<sup>1)</sup> Zusammenfassung von Gemeindeteilen mit gleichem Hebesatz

## Noch 5. Berechnung durchschnittlich gewogener Hebesätze Haushaltsjahr 2015

Amtlicher Gemeinde- schlüssel	Gemeindeteilname oder Gemeindeteile von Gemeinde ... (GT) <sup>1)</sup> Gemeinde zusammen	Einwohner 30.06.2015	Istaufkommen			Hebesatz		
			Grundsteuer		Gewerbe- steuer	Grundsteuer		Gewerbe- steuer
			A	B		A	B	
			Anzahl	EUR		Prozent		
	Arneburg, Stadt		28 781	328 747		300	400	
	Beelitz		3 000	4 347		250	320	
	<b>zusammen</b> <b>15090010 Arneburg, Stadt</b>	<b>1 539</b>	<b>31 781</b>	<b>333 094</b>		<b>294</b>	<b>399</b>	
	Badingen		14 599	28 212	23 541	290	375	315
	Berkau		15 147	22 455	23 675	300	300	250
	Bismark (Altmark), Stadt		27 849	199 101	640 587	300	300	290
	Büste		12 393	20 636	40 734	290	375	315
	Dobberkau		14 924	19 485	31 717	290	375	315
	Garlipp		8 096	13 258	37 946	290	375	315
	Grassau		16 205	18 952	45 179	290	375	315
	Hohenwulsch		13 463	26 708	12 549	290	375	315
	Holzhausen		6 461	7 046	10 429	320	300	250
	Käthen		5 056	9 558	1 221	290	375	315
	Kläden		16 492	60 217	231 555	290	375	315
	Könningde		5 381	9 922	8 173	290	375	315
	Kremkau		10 960	10 317	72 421	300	300	250
	Meißdorf		38 115	36 732	20 467	300	300	250
	Querstedt		15 126	10 117	45 221	300	300	300
	Schäplitz		8 122	6 341	3 743	290	375	315
	Schernikau		18 581	25 433	-7 894	290	375	315
	Schinne		23 740	29 490	37 611	290	375	315
	Schorstedt		13 060	18 822	8 765	290	375	315
	Steinfeld (Altmark)		9 068	24 671	822	290	375	315
	<b>zusammen</b> <b>15090070 Bismark (Altmark), Stadt</b>	<b>8 448</b>	<b>292 838</b>	<b>597 473</b>	<b>1 288 462</b>	<b>294</b>	<b>335</b>	<b>294</b>
	Beuster		16 755	26 345		200	300	
	Geestgottberg		24 283	32 787		305	394	
	Losenrade		5 997	8 615		200	300	
	Schönberg		18 751	45 727		305	394	
	Seehausen (Altmark), Hansest.		25 838	376 038		305	394	
	GT Seehausen (Altmark), Hansest. G 300				49 026			300
	GT Seehausen (Altmark), Hansest. G 361				663 761			361
	<b>zusammen</b> <b>15090520 Seehausen (Altmark), Hansestadt</b>	<b>5 041</b>	<b>91 624</b>	<b>489 512</b>	<b>712 787</b>	<b>270</b>	<b>385</b>	<b>356</b>
	GT Tangerhütte, Stadt A 200		103 945			200		
	GT Tangerhütte, Stadt A 278		16 797			278		
	GT Tangerhütte, Stadt A 300		3 658			300		
	GT Tangerhütte, Stadt B 200			8 762			200	
	GT Tangerhütte, Stadt B 300			331 935			300	
	GT Tangerhütte, Stadt B 350			414 613			350	
	GT Tangerhütte, Stadt G 200				58 069			200
	GT Tangerhütte, Stadt G 300				442 459			300
	GT Tangerhütte, Stadt G 350				823 010			350
	GT Tangerhütte, Stadt G 400				309			400
	<b>zusammen</b> <b>15090546 Tangerhütte, Stadt</b>	<b>10 985</b>	<b>124 400</b>	<b>755 310</b>	<b>1 323 847</b>	<b>210</b>	<b>323</b>	<b>322</b>

<sup>1)</sup> Zusammenfassung von Gemeindeteilen mit gleichem Hebesatz

## Noch 5. Berechnung durchschnittlich gewogener Hebesätze Haushaltsjahr 2015

Amtlicher Gemeinde- schlüssel	Gemeindeteilname oder Gemeindeteile von Gemeinde ... (GT) <sup>1)</sup> Gemeinde zusammen	Einwohner 30.06.2015	Istaufkommen			Hebesatz		
			Grundsteuer		Gewerbe- steuer	Grundsteuer		Gewerbe- steuer
			A	B		A	B	
			Anzahl	EUR			Prozent	
	Bad Schmiedeberg, Stadt		14 743	441 719	677 309	325	415	370
	Korgau		3 946	23 115	26 578	320	405	340
	Meuro		13 768	44 760	42 787	310	395	340
	Pretzsch (Elbe), Stadt		12 150	152 405	69 612	315	410	370
	Priesitz		6 752	22 489	7 381	315	415	370
	Schnellin		8 366	18 992	90 781	315	410	370
	Söllichau		6 841	72 736	102 002	300	375	340
	Trebitz		21 439	85 232	102 676	290	395	340
	<b>zusammen</b>							
	<b>15091020 Bad Schmiedeberg, Stadt</b>	<b>8 512</b>	<b>88 005</b>	<b>861 448</b>	<b>1 119 126</b>	<b>308</b>	<b>407</b>	<b>362</b>
	GT Coswig (Anhalt), Stadt A 270		2 616			270		
	GT Coswig (Anhalt), Stadt A 320		137 804			320		
	<b>zusammen</b>							
	<b>15091060 Coswig (Anhalt), Stadt</b>	<b>12 082</b>	<b>140 420</b>			<b>319</b>		
	GT Jessen (Elster), Stadt A 295		190 001			295		
	GT Jessen (Elster), Stadt A 300		14 678			300		
	GT Jessen (Elster), Stadt B 300			9 127			300	
	GT Jessen (Elster), Stadt B 350			9 870			350	
	GT Jessen (Elster), Stadt B 385			1 464 846			385	
	GT Jessen (Elster), Stadt G 300				3 382			300
	GT Jessen (Elster), Stadt G 365				4 412 083			365
	<b>zusammen</b>							
	<b>15091145 Jessen (Elster), Stadt</b>	<b>14 163</b>	<b>204 679</b>	<b>1 483 843</b>	<b>4 415 465</b>	<b>295</b>	<b>384</b>	<b>365</b>
	Abtsdorf		4 324	95 364	35 970	307	390	255
	Boßdorf		16 111	39 505	131 168	292	340	285
	Kropstädt		13 301	103 100	26 772	313	351	255
	Mochau		5 075	29 917	30 191	274	335	305
	Straach		9 150	56 286	115 835	247	300	255
	Wittenberg, Lutherstadt		91 850	4 391 067	28 791 919	312	385	375
	<b>zusammen</b>							
	<b>15091375 Wittenberg, Lutherstadt</b>	<b>46 586</b>	<b>139 811</b>	<b>4 715 239</b>	<b>29 131 855</b>	<b>303</b>	<b>382</b>	<b>373</b>
	Bülzig		3 309	44 598	33 144	200	300	200
	Zahna-Elster, Stadt		66 767	736 884	1 999 588	260	350	300
	<b>zusammen</b>							
	<b>15091391 Zahna-Elster, Stadt</b>	<b>9 351</b>	<b>70 076</b>	<b>781 482</b>	<b>2 032 732</b>	<b>256</b>	<b>347</b>	<b>298</b>

<sup>1)</sup> Zusammenfassung von Gemeindeteilen mit gleichem Hebesatz

## 6. Ergebnisse kreisangehörige Gemeinden Haushaltsjahr 2015

Altmarkkreis Salzwedel

Amtlicher Gemeinde- schlüssel	Kreisangehörige Gemeinde	Realsteueraufbringungskraft			Gemeindeanteil an der		Gewerbe- steuer- umlage	Steuer- einnahme- kraft
		insgesamt	darunter		Umsatz- steuer	Einkom- mensteuer		
			Grund- steuer B	Gewerbe- steuer				
1 000 EUR								
15081026	Apenburg-Winterfeld, Flecken	973	186	739	57	373	71	1 332
15081030	Arendsee (Altmark), Stadt	2 302	780	1 323	277	1 303	128	3 754
15081045	Beetzendorf	795	322	395	64	703	38	1 523
15081095	Dähre	471	156	256	20	335	25	801
15081105	Diesdorf, Flecken	618	236	309	34	548	30	1 170
15081135	Gardelegen, Hansestadt	8 179	2 450	5 411	845	5 456	522	13 958
15081225	Jübar	402	267	89	54	421	9	868
15081240	Kalbe (Milde), Stadt	2 331	787	1 297	192	1 448	125	3 846
15081280	Klötze, Stadt	4 054	1 159	2 693	336	2 634	260	6 764
15081290	Kuhfelde	168	103	29	11	284	3	461
15081440	Rohrberg	250	118	96	9	278	9	528
15081455	Salzwedel, Hansestadt	12 944	2 825	9 875	1 258	6 033	952	19 283
15081545	Wallstawe	1 611	101	1 471	8	211	142	1 688

## Altmarkkreis Salzwedel

Realsteueraufbringungskraft			Gemeindeanteil an der		Gewerbe- steuer- umlage	Steuer- einnahme- kraft	Einwohner 30.06.2015	Amtlicher Gemeinde- schlüssel
insgesamt	darunter		Umsatz- steuer	Einkom- mensteuer				
	Grund- steuer B	Gewerbe- steuer						
EUR je Einwohner								
556,49	106,17	423,01	32,48	213,66	40,89	761,75	1 748	15081026
329,91	111,76	189,65	39,71	186,68	18,28	538,02	6 978	15081030
245,16	99,29	121,90	19,71	216,69	11,75	469,80	3 242	15081045
315,32	104,28	171,65	13,23	223,98	16,64	535,90	1 494	15081095
256,87	98,13	128,59	14,03	227,80	12,40	486,31	2 406	15081105
354,27	106,13	234,38	36,59	236,31	22,60	604,58	23 087	15081135
242,92	161,35	53,61	32,69	254,74	5,19	525,16	1 653	15081225
298,13	100,64	165,85	24,55	185,20	15,99	491,90	7 818	15081240
394,94	112,92	262,33	32,77	256,59	25,29	659,00	10 264	15081280
151,16	92,52	26,05	10,33	255,04	2,54	413,99	1 113	15081290
226,56	107,02	87,06	8,30	252,42	8,39	478,88	1 103	15081440
537,82	117,39	410,33	52,28	250,67	39,56	801,20	24 067	15081455
1 791,59	112,16	1 636,50	8,57	235,17	157,81	1 877,51	899	15081545

## Noch 6. Ergebnisse kreisangehörige Gemeinden Haushaltsjahr 2015

Landkreis Anhalt-Bitterfeld

Amtlicher Gemeinde- schlüssel	Kreisangehörige Gemeinde	Realsteueraufbringungskraft			Gemeindeanteil an der		Gewerbe- steuer- umlage	Steuer- einnahme- kraft
		insgesamt	darunter		Umsatz- steuer	Einkom- mensteuer		
			Grund- steuer B	Gewerbe- steuer				
1 000 EUR								
15082005	Aken (Elbe), Stadt	2 026	731	1 246	214	1 571	120	3 690
15082015	Bitterfeld-Wolfen, Stadt	22 712	5 741	16 928	3 100	8 487	1 632	32 667
15082180	Köthen (Anhalt), Stadt	7 259	2 411	4 722	1 254	5 078	455	13 136
15082241	Muldestausee	2 319	956	1 318	141	3 087	127	5 421
15082256	Osternienburger Land	2 181	720	1 235	145	1 790	119	3 998
15082301	Raguhn-Jeßnitz, Stadt	3 030	773	2 190	192	2 235	211	5 246
15082340	Sandersdorf-Brehna, Stadt	7 555	1 637	5 822	490	3 746	561	11 229
15082377	Südliches Anhalt, Stadt	5 725	1 339	4 032	430	2 847	389	8 613
15082430	Zerbst/Anhalt, Stadt	9 880	2 516	7 011	955	4 701	677	14 860
15082440	Zörbig, Stadt	3 842	941	2 688	364	2 212	259	6 159

## Landkreis Anhalt-Bitterfeld

Realsteueraufbringungskraft			Gemeindeanteil an der		Gewerbe- steuer- umlage	Steuer- einnahme- kraft	Einwohner 30.06.2015	Amtlicher Gemeinde- schlüssel
insgesamt	darunter		Umsatz- steuer	Einkom- mensteuer				
	Grund- steuer B	Gewerbe- steuer						
EUR je Einwohner								
260,88	94,10	160,49	27,52	202,28	15,47	475,20	7 765	15082005
560,42	141,65	417,69	76,49	209,40	40,27	806,05	40 527	15082015
277,02	92,02	180,20	47,86	193,78	17,35	501,31	26 203	15082180
195,64	80,67	111,16	11,93	260,48	10,72	457,34	11 853	15082241
245,47	81,03	138,95	16,37	201,39	13,40	449,83	8 887	15082256
319,43	81,53	230,88	20,27	235,68	22,27	553,11	9 484	15082301
521,82	113,05	402,10	33,82	258,70	38,77	775,57	14 479	15082340
416,60	97,42	293,40	31,32	207,14	28,29	626,77	13 742	15082377
447,99	114,08	317,88	43,32	213,14	30,69	673,76	22 055	15082430
406,44	99,59	284,33	38,55	233,96	27,42	651,53	9 453	15082440

## Noch 6. Ergebnisse kreisangehörige Gemeinden Haushaltsjahr 2015

Landkreis Börde

Amtlicher Gemeinde- schlüssel	Kreisangehörige Gemeinde	Realsteueraufbringungskraft			Gemeindeanteil an der		Gewerbe- steuer- umlage	Steuer- einnahme- kraft
		insgesamt	darunter		Umsatz- steuer	Einkom- mensteuer		
			Grund- steuer B	Gewerbe- steuer				
1 000 EUR								
15083020	Altenhausen	234	91	101	8	267	10	500
15083025	Am Großen Bruch	511	167	219	20	464	21	974
15083030	Angern	475	160	279	33	517	27	998
15083035	Ausleben	342	132	119	12	355	11	698
15083040	Barleben	11 673	1 140	10 493	1 205	3 483	1 012	15 349
15083060	Beendorf	109	66	38	9	257	4	372
15083115	Bülstringen	1 308	112	1 179	63	269	114	1 526
15083120	Burgstall	499	169	295	40	390	28	900
15083125	Calvörde	1 624	461	1 085	137	941	105	2 598
15083130	Colbitz	717	304	390	40	1 125	38	1 844
15083190	Eilsleben	1 653	332	1 180	102	845	114	2 487
15083205	Erxleben	697	255	318	86	675	31	1 427
15083230	Flechtingen	632	284	314	156	795	30	1 552
15083245	Gröningen, Stadt	1 030	295	594	53	756	57	1 782
15083270	Haldensleben, Stadt	25 143	2 315	22 734	1 332	4 942	2 192	29 225
15083275	Harbke	522	167	348	42	358	34	889
15083298	Hohe Börde	7 733	1 822	5 540	498	6 147	534	13 845
15083320	Hötensleben	905	311	457	75	869	44	1 806
15083323	Ingersleben	670	104	515	46	364	50	1 030
15083355	Kroppenstedt, Stadt	584	135	357	44	296	34	890
15083361	Loitsche-Heinrichsberg	6 188	241	5 919	148	313	571	6 078
15083390	Niedere Börde	2 440	663	1 640	199	2 304	158	4 785
15083411	Oebisfelde-Weferlingen, Stadt	6 274	1 249	4 824	313	3 783	465	9 906
15083415	Oschersleben (Bode), Stadt	7 079	1 880	4 769	909	4 253	460	11 781
15083440	Rogätz	2 530	188	2 328	111	627	224	3 043
15083485	Sommersdorf	365	114	213	22	374	21	741
15083490	Sülzetal	6 800	1 518	4 999	588	2 868	482	9 774
15083505	Ummendorf	193	65	95	15	223	9	421
15083515	Völpke	794	129	633	50	284	61	1 067
15083531	Wanzleben-Börde, Stadt	3 672	1 341	1 879	515	3 645	181	7 651
15083535	Wefensleben	305	160	123	55	550	12	899
15083557	Westheide	468	124	325	15	494	31	945
15083565	Wolmirstedt, Stadt	3 603	1 065	2 488	336	3 710	240	7 409
15083580	Zielitz	6 710	265	6 437	345	766	621	7 200



## Landkreis Börde

Realsteueraufbringungskraft			Gemeindeanteil an der		Gewerbe- steuer- umlage	Steuer- einnahme- kraft	Einwohner 30.06.2015	Amtlicher Gemeinde- schlüssel
insgesamt	darunter		Umsatz- steuer	Einkom- mensteuer				
	Grund- steuer B	Gewerbe- steuer						
EUR je Einwohner								
209,66	81,58	90,43	7,31	239,09	8,72	447,34	1 118	15083020
237,68	77,38	101,74	9,26	215,57	9,81	452,70	2 152	15083025
232,83	78,20	136,71	15,98	253,00	13,18	488,62	2 042	15083030
204,58	78,72	71,30	7,28	212,62	6,87	417,61	1 671	15083035
1 270,72	124,13	1 142,28	131,15	379,14	110,15	1 670,87	9 186	15083040
119,43	72,14	41,85	9,94	282,11	4,04	407,44	912	15083060
1 491,30	127,84	1 343,95	71,58	306,77	129,58	1 740,07	877	15083115
321,52	109,02	190,34	25,69	251,31	18,35	580,17	1 552	15083120
466,79	132,48	311,74	39,50	270,58	30,06	746,81	3 479	15083125
226,31	96,08	123,17	12,65	354,95	11,88	582,04	3 169	15083130
428,26	85,86	305,72	26,45	218,92	29,48	644,15	3 861	15083190
239,79	87,73	109,58	29,64	232,41	10,57	491,27	2 905	15083205
221,83	99,93	110,46	54,62	279,28	10,65	545,08	2 847	15083230
283,87	81,24	163,58	14,50	208,20	15,77	490,80	3 630	15083245
1 297,66	119,49	1 173,31	68,75	255,03	113,13	1 508,31	19 376	15083270
284,12	91,05	189,30	22,63	194,75	18,25	483,24	1 839	15083275
427,48	100,74	306,25	27,55	339,83	29,50	765,36	18 090	15083298
246,72	84,83	124,44	20,48	236,91	12,00	492,12	3 669	15083320
483,96	75,23	371,78	33,42	262,85	35,85	744,38	1 384	15083323
408,71	94,80	249,83	30,89	207,12	24,09	622,64	1 429	15083355
6 439,50	250,57	6 158,86	153,79	325,60	593,83	6 325,07	961	15083361
344,60	93,61	231,60	28,14	325,44	22,33	675,85	7 080	15083390
451,59	89,87	347,23	22,56	272,32	33,48	712,99	13 893	15083411
358,71	95,26	241,67	46,06	215,50	23,30	596,97	19 735	15083415
1 179,28	87,72	1 085,22	51,59	292,37	104,64	1 418,60	2 145	15083440
258,30	80,29	150,60	15,78	264,32	14,52	523,88	1 415	15083485
754,67	168,45	554,82	65,28	318,35	53,50	1 084,81	9 010	15083490
195,92	66,49	96,08	15,33	226,26	9,26	428,25	984	15083505
599,86	97,16	477,76	37,46	214,27	46,06	805,53	1 324	15083515
258,78	94,52	132,46	36,32	256,91	12,77	539,25	14 188	15083531
167,19	87,53	67,66	30,22	301,60	6,52	492,49	1 825	15083535
277,25	73,74	192,55	8,62	292,64	18,57	559,95	1 687	15083557
311,67	92,14	215,18	29,06	320,90	20,75	640,89	11 561	15083565
3 693,03	145,99	3 542,78	189,78	421,51	341,59	3 962,74	1 817	15083580

## Noch 6. Ergebnisse kreisangehörige Gemeinden Haushaltsjahr 2015

Burgenlandkreis

Amtlicher Gemeinde- schlüssel	Kreisangehörige Gemeinde	Realsteueraufbringungskraft			Gemeindeanteil an der		Gewerbe- steuer- umlage	Steuer- einnahme- kraft
		insgesamt	darunter		Umsatz- steuer	Einkom- mensteuer		
			Grund- steuer B	Gewerbe- steuer				
1 000 EUR								
15084012	An der Poststraße	928	127	738	55	299	71	1 211
15084013	Meineweh	1 429	396	989	152	240	95	1 726
15084015	Bad Bibra, Stadt	1 131	267	797	82	569	77	1 705
15084025	Balgstädt	249	87	108	11	220	10	469
15084115	Droyßig	348	182	144	23	507	14	863
15084125	Eckartsberga, Stadt	622	175	398	29	398	38	1 011
15084130	Elsteraue	2 958	867	1 979	269	1 995	191	5 032
15084132	Finne	280	96	148	19	177	14	461
15084133	Finneland	636	87	508	21	202	49	809
15084135	Freyburg (Unstrut), Stadt	1 534	577	900	211	1 065	87	2 724
15084150	Gleina	361	100	205	21	294	20	656
15084170	Goseck	268	72	167	11	276	16	539
15084207	Gutenborn	676	173	456	67	575	44	1 273
15084235	Hohenmölsen, Stadt	2 900	843	1 956	200	2 319	189	5 230
15084246	Kaiserpfalz	355	142	152	57	294	15	692
15084250	Karsdorf	670	211	431	116	320	42	1 064
15084275	Kretzschau	813	293	481	103	618	46	1 489
15084282	Lanitz-Hassel-Tal	402	75	274	9	228	26	613
15084285	Laucha an der Unstrut, Stadt	1 617	299	1 270	113	631	122	2 238
15084315	Lützen, Stadt	36 449	916	35 323	610	2 099	3 404	35 753
15084335	Mertendorf	980	159	768	97	381	74	1 384
15084341	Molauer Land	230	99	73	8	223	7	454
15084355	Naumburg (Saale), Stadt	7 837	3 080	4 577	1 210	7 158	441	15 764
15084360	Nebra (Unstrut), Stadt	618	292	298	82	671	29	1 342
15084375	Osterfeld, Stadt	1 554	275	1 239	98	542	120	2 074
15084442	Schnaudertal	206	78	97	9	216	9	422
15084445	Schönburg	356	104	228	55	275	22	664
15084470	Stößen, Stadt	257	68	174	19	228	17	487
15084490	Teuchern, Stadt	1 661	633	867	159	1 792	84	3 528
15084550	Weißenfels, Stadt	15 692	3 574	11 916	1 676	8 596	1 149	24 815
15084560	Wethau	194	96	88	23	231	8	440
15084565	Wetterzeube	347	149	166	24	461	16	815
15084590	Zeitz, Stadt	9 370	2 872	6 387	1 546	5 110	616	15 409

## Burgenlandkreis

Realsteueraufbringungskraft			Gemeindeanteil an der		Gewerbe- steuer- umlage	Steuer- einnahme- kraft	Einwohner 30.06.2015	Amtlicher Gemeinde- schlüssel
insgesamt	darunter		Umsatz- steuer	Einkom- mensteuer				
	Grund- steuer B	Gewerbe- steuer						
EUR je Einwohner								
548,74	74,94	436,37	32,53	177,00	42,02	716,25	1 691	15084012
1 333,96	370,14	923,88	142,31	224,08	89,08	1 611,28	1 071	15084013
408,47	96,28	287,75	29,44	205,56	27,74	615,72	2 769	15084015
218,50	76,73	95,04	9,89	193,05	9,16	412,28	1 138	15084025
173,79	91,00	71,78	11,25	253,41	6,92	431,53	2 001	15084115
257,77	72,52	165,02	12,14	164,96	15,89	418,98	2 413	15084125
348,34	102,08	233,04	31,71	234,86	22,47	592,44	8 493	15084130
232,42	80,13	123,09	15,78	146,99	11,87	383,32	1 203	15084132
574,04	78,50	458,42	18,71	181,91	44,20	730,46	1 108	15084133
321,14	120,67	188,46	44,16	222,98	18,16	570,12	4 778	15084135
287,95	79,67	163,26	16,49	234,56	15,73	523,26	1 254	15084150
262,49	70,32	162,98	10,71	269,90	15,71	527,38	1 022	15084170
368,86	94,69	248,89	36,37	313,80	24,00	695,04	1 832	15084207
294,08	85,52	198,38	20,27	235,24	19,13	530,47	9 860	15084235
221,33	88,39	94,35	35,65	182,89	9,10	430,77	1 606	15084246
418,79	131,81	269,31	72,52	199,94	25,97	665,29	1 599	15084250
322,91	116,32	190,95	40,98	245,51	18,41	590,98	2 519	15084275
355,48	65,95	242,28	8,27	201,47	23,39	541,83	1 131	15084282
544,60	100,79	427,67	37,90	212,38	41,24	753,65	2 969	15084285
4 198,27	105,55	4 068,51	70,22	241,71	392,10	4 118,10	8 682	15084315
588,53	95,51	461,36	58,46	228,68	44,48	831,18	1 665	15084335
215,94	93,07	68,15	7,42	209,55	6,56	426,34	1 064	15084341
239,23	94,01	139,70	36,93	218,49	13,45	481,20	32 761	15084355
188,55	89,17	90,85	25,12	204,74	8,76	409,65	3 277	15084360
621,66	110,23	495,99	39,26	216,88	47,82	829,97	2 499	15084375
210,74	79,50	99,59	8,96	220,97	9,60	431,06	978	15084442
336,30	98,55	215,38	51,47	259,78	20,77	626,77	1 059	15084445
283,50	75,35	191,63	20,45	250,95	18,48	536,43	908	15084470
199,58	76,07	104,17	19,07	215,25	10,04	423,87	8 323	15084490
395,10	89,99	300,02	42,20	216,43	28,92	624,81	39 716	15084550
194,34	96,19	87,65	22,84	231,36	8,45	440,10	999	15084560
188,25	80,90	90,10	13,09	250,04	8,69	442,70	1 842	15084565
321,25	98,47	218,96	52,99	175,18	21,12	528,30	29 168	15084590

## Noch 6. Ergebnisse kreisangehörige Gemeinden Haushaltsjahr 2015

Landkreis Harz

Amtlicher Gemeinde- schlüssel	Kreisangehörige Gemeinde	Realsteueraufbringungskraft			Gemeindeanteil an der		Gewerbe- steuer- umlage	Steuer- einnahme- kraft
		insgesamt	darunter		Umsatz- steuer	Einkom- mensteuer		
			Grund- steuer B	Gewerbe- steuer				
1 000 EUR								
15085040	Ballenstedt, Stadt	2 298	723	1 482	270	1 964	143	4 389
15085055	Blankenburg (Harz), Stadt	4 323	1 966	2 214	626	4 720	213	9 456
15085090	Ditfurt	426	126	250	31	316	24	748
15085110	Falkenstein/Harz, Stadt	1 497	495	859	181	1 153	83	2 748
15085125	Groß Quenstedt	287	62	188	8	189	18	466
15085135	Halberstadt, Stadt	11 441	3 807	7 365	1 929	8 621	710	21 281
15085140	Harsleben	780	182	533	48	601	51	1 378
15085145	Harzgerode, Stadt	2 658	912	1 664	282	1 644	160	4 424
15085160	Hedersleben	450	113	298	23	264	29	708
15085185	Huy	1 798	612	881	104	1 594	85	3 411
15085190	Ilseburg (Harz), Stadt	3 118	1 014	2 077	433	3 256	200	6 607
15085227	Nordharz	1 460	585	679	103	2 249	65	3 747
15085228	Oberharz am Brocken, Stadt	3 238	1 080	2 082	384	2 450	201	5 871
15085230	Osterwieck, Stadt	6 452	1 064	5 022	262	2 739	484	8 969
15085235	Quedlinburg, Stadt	7 481	2 541	4 768	1 220	5 256	460	13 498
15085285	Schwanebeck, Stadt	1 035	220	738	113	490	71	1 567
15085287	Selke-Aue	382	127	191	24	344	18	732
15085330	Thale, Stadt	5 659	1 703	3 876	702	3 751	374	9 739
15085365	Wegeleben, Stadt	1 461	215	1 121	58	522	108	1 933
15085370	Wernigerode, Stadt	16 461	3 653	12 730	2 294	8 755	1 227	26 282

## Landkreis Harz

Realsteueraufbringungskraft			Gemeindeanteil an der		Gewerbe- steuer- umlage	Steuer- einnahme- kraft	Einwohner 30.06.2015	Amtlicher Gemeinde- schlüssel
insgesamt	darunter		Umsatz- steuer	Einkom- mensteuer				
	Grund- steuer B	Gewerbe- steuer						
EUR je Einwohner								
250,52	78,81	161,55	29,46	214,09	15,59	478,47	9 174	15085040
212,14	96,46	108,63	30,73	231,61	10,47	464,00	20 379	15085055
272,45	80,49	160,18	19,59	202,18	15,44	478,77	1 562	15085090
270,94	89,60	155,48	32,72	208,80	14,99	497,47	5 524	15085110
309,33	67,28	202,54	8,23	204,29	19,53	502,32	927	15085125
278,99	92,83	179,59	47,04	210,21	17,32	518,93	41 009	15085135
357,77	83,40	244,59	21,92	275,58	23,58	631,68	2 181	15085140
327,29	112,23	204,90	34,72	202,47	19,75	544,72	8 122	15085145
328,23	82,12	217,24	16,79	192,14	20,95	516,22	1 372	15085160
243,05	82,75	119,12	14,12	215,58	11,49	461,26	7 396	15085185
330,06	107,31	219,89	45,83	344,65	21,20	699,34	9 447	15085190
185,22	74,22	86,07	13,07	285,25	8,30	475,24	7 885	15085227
298,14	99,46	191,69	35,33	225,55	18,48	540,53	10 862	15085228
571,21	94,23	444,54	23,23	242,45	42,86	794,04	11 296	15085230
302,90	102,87	193,06	49,41	212,81	18,61	546,51	24 698	15085235
413,43	87,90	294,68	45,07	195,79	28,41	625,87	2 503	15085285
265,72	88,78	132,91	16,88	239,82	12,82	509,60	1 436	15085287
319,26	96,10	218,67	39,60	211,63	21,08	549,41	17 726	15085330
559,50	82,25	429,39	22,09	200,08	41,40	740,27	2 611	15085365
497,45	110,40	384,68	69,33	264,56	37,09	794,24	33 091	15085370

## Noch 6. Ergebnisse kreisangehörige Gemeinden Haushaltsjahr 2015

Landkreis Jerichower Land

Amtlicher Gemeinde- schlüssel	Kreisangehörige Gemeinde	Realsteueraufbringungskraft			Gemeindeanteil an der		Gewerbe- steuer- umlage	Steuer- einnahme- kraft
		insgesamt	darunter		Umsatz- steuer	Einkom- mensteuer		
			Grund- steuer B	Gewerbe- steuer				
1 000 EUR								
15086005	Biederitz	2 087	811	1 229	336	3 169	118	5 473
15086015	Burg, Stadt	11 390	2 477	8 789	1 224	5 014	848	16 779
15086035	Elbe-Parey	1 384	537	769	106	1 399	74	2 815
15086040	Genthin, Stadt	5 172	1 615	3 426	707	3 143	331	8 691
15086055	Gommern, Stadt	4 155	1 062	2 905	297	3 107	280	7 278
15086080	Jerichow, Stadt	1 902	576	1 151	120	1 484	111	3 396
15086140	Möckern, Stadt	4 130	1 353	2 431	386	3 004	234	7 286
15086145	Möser	1 612	682	870	111	3 355	84	4 994

## Landkreis Jerichower Land

Realsteueraufbringungskraft			Gemeindeanteil an der		Gewerbe- steuer- umlage	Steuer- einnahme- kraft	Einwohner 30.06.2015	Amtlicher Gemeinde- schlüssel
insgesamt	darunter		Umsatz- steuer	Einkom- mensteuer				
	Grund- steuer B	Gewerbe- steuer						
EUR je Einwohner								
244,91	95,17	144,18	39,39	371,86	13,90	642,26	8 522	15086005
503,02	109,39	388,17	54,05	221,42	37,47	741,03	22 643	15086015
203,26	78,87	112,97	15,56	205,57	10,89	413,50	6 807	15086035
358,07	111,80	237,19	48,95	217,62	22,90	601,74	14 443	15086040
394,09	100,73	275,53	28,15	294,66	26,57	690,33	10 543	15086055
271,03	82,02	163,96	17,16	211,47	15,81	483,86	7 019	15086080
316,65	103,76	186,38	29,56	230,30	17,97	558,54	13 044	15086140
198,63	84,02	107,23	13,69	413,58	10,34	615,57	8 113	15086145

## Noch 6. Ergebnisse kreisangehörige Gemeinden Haushaltsjahr 2015

Landkreis Mansfeld-Südharz

Amtlicher Gemeinde- schlüssel	Kreisangehörige Gemeinde	Realsteueraufbringungskraft			Gemeindeanteil an der		Gewerbe- steuer- umlage	Steuer- einnahme- kraft
		insgesamt	darunter		Umsatz- steuer	Einkom- mensteuer		
			Grund- steuer B	Gewerbe- steuer				
1 000 EUR								
15087010	Ahlsdorf	174	111	57	13	370	5	552
15087015	Allstedt, Stadt	1 700	725	731	155	1 366	71	3 151
15087031	Arnstein, Stadt	1 709	551	937	98	1 391	90	3 107
15087045	Benndorf	266	146	114	24	327	11	606
15087055	Berga	912	282	602	114	398	58	1 366
15087070	Blankenheim	158	91	50	10	254	5	417
15087075	Bornstedt	79	59	1	3	128	0	209
15087101	Brücken-Hackpfüffel	104	75	0	7	159	0	270
15087125	Edersleben	417	93	311	47	223	30	658
15087130	Eisleben, Lutherstadt	8 285	2 252	5 774	1 138	4 326	557	13 192
15087165	Gerbstedt, Stadt	2 081	571	1 309	174	1 442	126	3 572
15087205	Helbra	1 115	376	731	144	757	71	1 945
15087210	Hergisdorf	147	105	30	8	300	3	452
15087220	Hettstedt, Stadt	3 291	1 339	1 898	637	2 576	183	6 320
15087250	Kelbra (Kyffhäuser), Stadt	754	326	370	42	586	36	1 347
15087260	Klostermansfeld	769	216	542	50	493	52	1 261
15087275	Mansfeld, Stadt	1 806	1 058	616	213	1 852	59	3 813
15087370	Sangerhausen, Stadt	8 345	2 864	5 300	1 157	5 251	511	14 241
15087386	Seegebiet Mansfelder Land	3 028	847	2 018	158	2 138	135	5 189
15087412	Südharz	2 682	1 063	1 488	286	1 813	143	4 638
15087440	Wallhausen	1 635	283	1 305	65	515	126	2 089
15087470	Wimmelburg	168	88	68	10	256	7	428



## Landkreis Mansfeld-Südharz

Realsteueraufbringungskraft			Gemeindeanteil an der		Gewerbe- steuer- umlage	Steuer- einnahme- kraft	Einwohner 30.06.2015	Amtlicher Gemeinde- schlüssel
insgesamt	darunter		Umsatz- steuer	Einkom- mensteuer				
	Grund- steuer B	Gewerbe- steuer						
EUR je Einwohner								
108,51	69,25	35,47	7,96	230,56	3,42	343,61	1 605	15087010
214,20	91,29	92,09	19,58	172,08	8,89	396,98	7 937	15087015
247,62	79,92	135,81	14,27	201,53	13,10	450,32	6 900	15087031
124,62	68,23	53,14	11,35	152,86	5,12	283,70	2 136	15087045
523,66	161,71	346,01	65,62	228,88	33,36	784,79	1 741	15087055
128,53	73,71	40,29	8,09	206,39	3,88	339,12	1 230	15087070
95,64	71,69	1,70	3,61	155,03	0,16	254,11	823	15087075
102,40	73,65	0,01	6,86	156,76	0,00	266,03	1 016	15087101
413,99	91,98	308,31	46,70	221,35	29,73	652,31	1 008	15087125
342,49	93,09	238,69	47,03	178,84	23,04	545,33	24 191	15087130
278,36	76,40	175,03	23,32	192,91	16,88	477,72	7 477	15087165
274,33	92,52	179,99	35,51	186,25	17,35	478,73	4 063	15087205
92,32	66,07	19,09	5,09	188,49	1,84	284,06	1 591	15087210
227,48	92,55	131,22	44,01	178,05	12,65	436,89	14 467	15087220
218,70	94,39	107,29	12,18	169,87	10,34	390,41	3 449	15087250
315,25	88,50	222,04	20,68	202,31	21,41	516,83	2 439	15087260
197,10	115,48	67,19	23,28	202,15	6,48	416,05	9 164	15087275
302,11	103,69	191,87	41,87	190,09	18,50	515,57	27 622	15087370
329,84	92,31	219,81	17,24	232,88	14,75	565,22	9 180	15087386
275,92	109,33	153,11	29,47	186,54	14,76	477,17	9 720	15087412
645,48	111,54	515,03	25,61	203,46	49,66	824,88	2 533	15087440
140,19	73,50	56,42	8,21	213,43	5,44	356,39	1 201	15087470

## Noch 6. Ergebnisse kreisangehörige Gemeinden Haushaltsjahr 2015

Saalekreis

Amtlicher Gemeinde- schlüssel	Kreisangehörige Gemeinde	Realsteueraufbringungskraft			Gemeindeanteil an der		Gewerbe- steuer- umlage	Steuer- einnahme- kraft
		insgesamt	darunter		Umsatz- steuer	Einkom- mensteuer		
			Grund- steuer B	Gewerbe- steuer				
1 000 EUR								
15088020	Bad Dürrenberg, Stadt	2 526	929	1 544	276	2 617	149	5 271
15088025	Bad Lauchstädt, Goethestadt	3 158	767	2 178	186	2 318	210	5 451
15088030	Barnstädt	464	88	330	24	204	32	660
15088065	Braunsbedra, Stadt	2 612	1 065	1 458	315	2 351	141	5 138
15088100	Farnstädt	505	144	304	36	332	29	844
15088150	Kabelsketal	7 747	1 048	6 624	516	2 933	639	10 558
15088195	Landsberg, Stadt	13 450	2 698	10 509	1 230	4 917	1 013	18 584
15088205	Leuna, Stadt	50 884	2 315	48 475	2 141	3 872	4 678	52 218
15088216	Wettin-Löbejün, Stadt	2 093	968	878	214	2 425	85	4 647
15088220	Merseburg, Stadt	10 964	2 952	7 943	1 504	8 287	765	19 989
15088235	Mücheln (Geiseltal), Stadt	1 831	725	896	170	1 780	86	3 695
15088250	Nemsdorf-Göhrendorf	49	66	-61	22	217	-6	294
15088265	Obhausen	476	172	197	19	429	19	904
15088295	Petersberg	2 776	939	1 620	237	3 155	156	6 012
15088305	Querfurt, Stadt	3 235	1 176	1 839	414	2 294	177	5 767
15088319	Salzatal	3 170	1 155	1 787	204	3 850	172	7 052
15088330	Schkopau	12 662	1 838	10 730	918	3 609	65	17 124
15088340	Schraplau, Stadt	364	104	249	31	236	24	607
15088355	Steigra	542	126	346	39	317	33	865
15088365	Teutschenthal	4 509	1 403	2 923	380	4 387	282	8 994

## Saalekreis

Realsteueraufbringungskraft			Gemeindeanteil an der		Gewerbe- steuer- umlage	Steuer- einnahme- kraft	Einwohner 30.06.2015	Amtlicher Gemeinde- schlüssel
insgesamt	darunter		Umsatz- steuer	Einkom- mensteuer				
	Grund- steuer B	Gewerbe- steuer						
EUR je Einwohner								
215,70	79,28	131,80	23,55	223,45	12,70	450,01	11 713	15088020
356,88	86,67	246,20	20,97	262,01	23,74	616,12	8 848	15088025
454,48	85,88	323,95	23,79	200,29	31,24	647,32	1 020	15088030
233,23	95,12	130,17	28,17	209,94	12,55	458,78	11 200	15088065
338,26	96,47	203,45	24,33	222,11	19,62	565,08	1 494	15088100
879,53	118,99	752,07	58,58	333,05	72,51	1 198,64	8 808	15088150
894,85	179,46	699,14	81,83	327,11	67,40	1 236,39	15 031	15088195
3 685,09	167,68	3 510,62	155,03	280,38	338,78	3 781,72	13 808	15088205
208,52	96,45	87,47	21,31	241,60	8,43	463,00	10 037	15088216
329,27	88,65	238,55	45,17	248,86	22,99	600,31	33 298	15088220
202,46	80,17	99,11	18,85	196,90	9,55	408,65	9 042	15088235
57,34	76,85	-70,98	26,22	252,79	-6,84	343,20	858	15088250
210,91	76,34	87,39	8,43	189,95	8,43	400,87	2 256	15088265
286,70	96,96	167,32	24,51	325,77	16,13	620,85	9 684	15088295
292,99	106,53	166,53	37,53	207,78	16,06	522,24	11 042	15088305
273,20	99,55	154,04	17,62	331,88	14,85	607,85	11 602	15088319
1 161,25	168,60	984,02	84,18	331,01	6,00	1 570,43	10 904	15088330
318,70	90,75	218,17	27,31	206,04	21,04	531,02	1 143	15088340
464,80	108,00	296,80	33,24	272,06	28,62	741,48	1 167	15088355
346,01	107,67	224,31	29,17	336,63	21,63	690,18	13 032	15088365

## Noch 6. Ergebnisse kreisangehörige Gemeinden Haushaltsjahr 2015

Salzlandkreis

Amtlicher Gemeinde- schlüssel	Kreisangehörige Gemeinde	Realsteueraufbringungskraft			Gemeindeanteil an der		Gewerbe- steuer- umlage	Steuer- einnahme- kraft
		insgesamt	darunter		Umsatz- steuer	Einkom- mensteuer		
			Grund- steuer B	Gewerbe- steuer				
1 000 EUR								
15089005	Alsleben (Saale), Stadt	3 105	196	2 865	80	455	276	3 364
15089015	Aschersleben, Stadt	9 359	2 521	6 563	1 145	5 699	633	15 570
15089026	Barby, Stadt	3 023	721	2 083	207	1 858	201	4 887
15089030	Bernburg (Saale), Stadt	16 236	3 114	12 916	1 805	7 615	1 245	24 411
15089041	Bördeaue	613	188	380	56	333	37	965
15089042	Bördeland	2 070	577	1 286	90	2 009	124	4 044
15089043	Börde-Hakel	566	259	203	52	628	20	1 226
15089045	Borne	312	86	183	15	291	18	601
15089055	Calbe (Saale), Stadt	3 213	1 012	2 090	332	1 702	202	5 046
15089075	Egeln, Stadt	2 355	350	1 943	132	642	187	2 942
15089130	Giersleben	239	80	104	9	186	10	424
15089165	Güsten, Stadt	756	360	311	124	838	30	1 688
15089175	Hecklingen, Stadt	1 893	586	1 103	166	1 485	106	3 438
15089185	Ilberstedt	836	93	710	60	198	68	1 026
15089195	Könnern, Stadt	2 104	822	1 037	277	1 769	100	4 050
15089235	Nienburg (Saale), Stadt	2 840	519	2 155	120	1 376	208	4 128
15089245	Plötzkau	245	86	109	10	237	11	481
15089305	Schönebeck (Elbe), Stadt	10 999	2 844	8 066	1 494	6 703	778	18 418
15089307	Seeland, Stadt	1 277	832	285	398	1 955	28	3 602
15089310	Staßfurt, Stadt	12 219	2 614	9 267	1 068	5 396	894	17 789
15089365	Wolmirsleben	333	115	177	13	313	17	643

## Salzlandkreis

Realsteueraufbringungskraft			Gemeindeanteil an der		Gewerbe- steuer- umlage	Steuer- einnahme- kraft	Einwohner 30.06.2015	Amtlicher Gemeinde- schlüssel
insgesamt	darunter		Umsatz- steuer	Einkom- mensteuer				
	Grund- steuer B	Gewerbe- steuer						
EUR je Einwohner								
1 261,12	79,45	1 163,73	32,55	184,95	112,21	1 366,42	2 462	15089005
338,45	91,17	237,33	41,39	206,11	22,88	563,07	27 653	15089015
348,13	83,09	239,86	23,84	214,01	23,13	562,86	8 683	15089026
485,98	93,20	386,60	54,04	227,93	37,28	730,67	33 409	15089030
332,75	101,88	206,56	30,25	180,69	19,92	523,78	1 842	15089041
270,54	75,40	168,05	11,71	262,52	16,20	528,57	7 651	15089042
182,21	83,37	65,42	16,62	202,11	6,33	394,62	3 107	15089043
258,03	70,65	151,49	12,02	240,67	14,61	496,10	1 211	15089045
358,64	112,93	233,32	37,10	190,03	22,50	563,28	8 959	15089055
689,47	102,34	568,77	38,72	187,83	54,84	861,17	3 416	15089075
230,36	76,84	100,21	8,31	179,14	9,66	408,16	1 038	15089130
176,68	84,06	72,71	28,93	195,76	7,01	394,36	4 280	15089165
263,91	81,66	153,81	23,18	207,02	14,83	479,29	7 173	15089175
796,11	88,89	676,58	57,61	188,34	65,24	976,82	1 050	15089185
245,50	95,93	121,04	32,27	206,49	11,67	472,60	8 569	15089195
439,21	80,25	333,33	18,61	212,75	32,14	638,44	6 466	15089235
180,57	63,19	80,61	7,14	174,64	7,77	354,58	1 357	15089245
351,84	90,97	258,01	47,78	214,42	24,88	589,16	31 262	15089305
153,48	100,07	34,29	47,87	235,00	3,31	433,05	8 318	15089307
457,79	97,94	347,20	40,01	202,15	33,49	666,47	26 691	15089310
247,01	84,99	131,19	9,90	232,07	12,65	476,33	1 349	15089365

## Noch 6. Ergebnisse kreisangehörige Gemeinden Haushaltsjahr 2015

Landkreis Stendal

Amtlicher Gemeinde- schlüssel	Kreisangehörige Gemeinde	Realsteueraufbringungskraft			Gemeindeanteil an der		Gewerbe- steuer- umlage	Steuer- einnahme- kraft
		insgesamt	darunter		Umsatz- steuer	Einkom- mensteuer		
			Grund- steuer B	Gewerbe- steuer				
1 000 EUR								
15090003	Aland	381	125	166	14	245	16	624
15090007	Altmärkische Höhe	517	154	273	19	331	26	840
15090008	Altmärkische Wische	184	78	24	4	148	2	334
15090010	Arneburg, Stadt	2 910	337	2 538	136	337	245	3 138
15090070	Bismark (Altmark), Stadt	2 625	721	1 591	143	1 647	153	4 262
15090135	Eichstedt (Altmark)	533	74	418	36	193	40	722
15090180	Goldbeck	451	131	286	22	303	28	749
15090220	Hassel	165	74	69	10	326	7	495
15090225	Havelberg, Hansestadt	2 114	623	1 408	172	1 329	136	3 479
15090245	Hohenberg-Krusemark	341	110	147	21	255	14	604
15090270	Iden	181	71	60	20	190	6	385
15090285	Kamern	203	114	50	19	209	5	427
15090310	Klietz	289	132	125	22	305	12	605
15090415	Osterburg (Altmark), Hansestadt	4 686	1 029	3 423	364	2 060	330	6 779
15090435	Rochau	293	91	155	18	264	15	560
15090445	Sandau (Elbe), Stadt	277	71	193	17	186	19	462
15090485	Schollene	203	87	99	13	171	10	378
15090500	Schönhausen (Elbe)	763	176	532	50	371	51	1 133
15090520	Seehausen (Altmark), Hansestadt	1 347	514	727	184	982	70	2 443
15090535	Stendal, Hansestadt	12 750	3 512	8 986	2 099	8 910	866	22 892
15090546	Tangerhütte, Stadt	2 624	945	1 492	275	2 276	144	5 031
15090550	Tangermünde, Stadt	3 380	1 000	2 299	402	2 250	225	5 807
15090610	Werben (Elbe), Hansestadt	222	92	74	9	145	7	368
15090631	Wust-Fischbeck	452	113	280	20	221	27	666
15090635	Zehrental	176	79	59	7	144	6	321

## Landkreis Stendal

Realsteueraufbringungskraft			Gemeindeanteil an der		Gewerbe- steuer- umlage	Steuer- einnahme- kraft	Einwohner 30.06.2015	Amtlicher Gemeinde- schlüssel
insgesamt	darunter		Umsatz- steuer	Einkom- mensteuer				
	Grund- steuer B	Gewerbe- steuer						
EUR je Einwohner								
266,53	87,44	116,07	9,74	171,52	11,19	436,60	1 429	15090003
266,25	79,23	140,80	9,63	170,86	13,58	433,16	1 940	15090007
211,32	90,05	27,97	4,38	170,45	2,70	383,46	871	15090008
1 890,72	219,15	1 649,45	88,37	219,08	159,04	2 039,13	1 539	15090010
310,74	85,29	188,31	16,90	195,00	18,14	504,51	8 448	15090070
582,84	81,05	457,00	39,00	211,06	44,06	788,84	915	15090135
309,64	90,02	196,32	15,32	208,42	18,93	514,45	1 455	15090180
172,92	77,99	72,20	10,49	342,03	6,96	518,47	954	15090220
317,54	93,57	211,57	25,85	199,67	20,40	522,66	6 656	15090225
274,94	88,17	118,11	17,23	205,62	11,39	486,41	1 242	15090245
208,56	81,82	69,20	23,37	219,53	6,67	444,79	866	15090270
167,90	94,23	41,50	15,96	172,72	4,00	352,58	1 210	15090285
190,49	86,82	82,61	14,49	201,10	7,97	398,12	1 519	15090310
463,71	101,83	338,78	36,01	203,81	32,67	670,88	10 105	15090415
280,98	87,61	148,19	16,88	252,89	14,29	536,46	1 043	15090435
310,95	79,65	216,93	19,30	209,17	20,92	518,50	891	15090445
165,56	71,01	80,84	10,54	139,50	7,79	307,82	1 229	15090485
351,22	81,21	244,95	23,19	170,81	23,62	521,60	2 173	15090500
267,28	101,90	144,18	36,42	194,76	13,90	484,56	5 041	15090520
318,56	87,74	224,52	52,43	222,63	21,65	571,98	40 023	15090535
238,85	86,00	135,86	25,04	207,21	13,12	457,98	10 985	15090546
323,42	95,69	219,96	38,44	215,33	21,52	555,66	10 450	15090550
195,68	81,01	65,28	7,56	127,75	6,29	324,70	1 132	15090610
343,99	86,24	213,18	15,32	167,84	20,55	506,59	1 314	15090631
196,56	88,43	65,54	7,79	160,23	6,32	358,25	896	15090635

## Noch 6. Ergebnisse kreisangehörige Gemeinden Haushaltsjahr 2015

Landkreis Wittenberg

Amtlicher Gemeinde- schlüssel	Kreisangehörige Gemeinde	Realsteueraufbringungskraft			Gemeindeanteil an der		Gewerbe- steuer- umlage	Steuer- einnahme- kraft
		insgesamt	darunter		Umsatz- steuer	Einkom- mensteuer		
			Grund- steuer B	Gewerbe- steuer				
1 000 EUR								
15091010	Annaburg, Stadt	2 047	666	1 243	166	1 135	120	3 228
15091020	Bad Schmiedeberg, Stadt	2 067	855	1 122	219	1 693	108	3 871
15091060	Coswig (Anhalt), Stadt	3 951	1 415	2 398	479	2 619	231	6 818
15091110	Gräfenhainichen, Stadt	5 113	1 142	3 936	343	2 643	380	7 720
15091145	Jessen (Elster), Stadt	6 171	1 561	4 391	541	2 961	423	9 249
15091160	Kemberg, Stadt	2 644	946	1 511	206	2 157	146	4 862
15091241	Oranienbaum-Wörlitz, Stadt	2 523	871	1 582	311	1 962	153	4 643
15091375	Wittenberg, Lutherstadt	33 483	4 987	28 351	2 733	10 643	2 731	44 128
15091391	Zahna-Elster, Stadt	3 472	910	2 476	177	2 015	239	5 426



## Landkreis Wittenberg

Realsteueraufbringungskraft			Gemeindeanteil an der		Gewerbe- steuer- umlage	Steuer- einnahme- kraft	Einwohner 30.06.2015	Amtlicher Gemeinde- schlüssel
insgesamt	darunter		Umsatz- steuer	Einkom- mensteuer				
	Grund- steuer B	Gewerbe- steuer						
EUR je Einwohner								
292,57	95,23	177,65	23,71	162,27	17,13	461,42	6 996	15091010
242,87	100,46	131,84	25,76	198,87	12,71	454,80	8 512	15091020
327,03	117,09	198,46	39,61	216,77	19,14	564,27	12 082	15091060
426,41	95,28	328,27	28,64	220,44	31,65	643,85	11 990	15091110
435,71	110,23	310,05	38,19	209,07	29,90	653,07	14 163	15091145
265,11	94,85	151,51	20,68	216,25	14,61	487,43	9 974	15091160
293,32	101,32	184,01	36,19	228,11	17,74	539,87	8 600	15091241
718,73	107,04	608,57	58,68	228,47	58,63	947,25	46 586	15091375
371,32	97,30	264,80	18,98	215,51	25,57	580,23	9 351	15091391

## 7. Ergebnisse nach Gemeindegrößenklassen und Gebietskörperschaften 2005 bis 2015

### 7.1. Realsteueraufbringungskraft

Gemeindegrößenklasse (Gemeinden mit ... bis unter ... Einwohnern)	Realsteueraufbringungskraft											
	2005	2006	2007	2008	2009	2010	2011	2012	2013	2014	2015	
Gebietskörperschaft (Kreisfreie Stadt Gemeinden je Landkreis)	1 000 EUR											
zusammen insgesamt	1 000 EUR											
<b>Kreisfreie Städte</b>												
50 000 bis unter 100 000	22 398	17 776	21 284	22 859	22 294	22 935	29 640	26 587	29 523	29 969	29 677	
100 000 bis unter 200 000	-	-	-	-	-	-	-	-	-	-	-	
200 000 bis unter 500 000	99 126	110 054	120 059	137 839	134 046	134 546	146 411	148 015	169 790	160 719	151 460	
<b>Kreisangehörige Gemeinden</b>												
unter 1 000	655	1 374	1 516	2 310	4 045	2 987	12 468	8 375	10 210	11 264	11 997	
1 000 bis unter 3 000	34 999	33 536	34 387	57 219	35 216	44 799	50 569	53 714	53 892	58 316	57 815	
3 000 bis unter 5 000	11 522	13 083	14 064	12 998	11 589	11 384	14 350	16 961	14 989	15 815	14 424	
5 000 bis unter 10 000	140 283	130 664	144 329	139 873	141 498	153 909	146 148	164 266	154 486	142 677	164 182	
10 000 bis unter 20 000	219 862	242 912	207 098	204 430	165 536	185 657	200 894	195 963	204 544	215 073	226 321	
20 000 bis unter 50 000	172 653	222 855	256 470	262 756	192 859	223 901	262 032	279 324	257 038	270 130	267 610	
50 000 bis unter 100 000	34 828	18 070	19 740	25 049	24 765	-	-	-	-	-	-	
100 000 bis unter 200 000	-	-	-	-	-	-	-	-	-	-	-	
<b>Kreisfreie Städte</b>												
Dessau-Roßlau, Stadt	22 398	17 776	21 284	22 859	22 294	22 935	29 640	26 587	29 523	29 969	29 677	
Halle (Saale), Stadt	40 006	45 444	46 402	53 222	50 851	51 229	56 150	55 358	59 589	63 887	59 868	
Magdeburg, Landeshauptstadt	59 119	64 609	73 656	84 616	83 195	83 317	90 261	92 657	110 200	96 831	91 592	
<b>Gemeinden je Landkreis</b>												
Altmarkkreis Salzwedel	22 633	35 743	30 108	37 390	33 054	22 115	29 359	36 378	36 485	38 387	35 096	
Anhalt-Bitterfeld	47 255	54 132	91 593	96 172	57 631	60 132	65 964	70 714	64 455	72 029	66 529	
Börde	90 433	91 186	89 229	110 355	77 148	92 657	116 449	123 180	114 041	88 837	104 484	
Burgenlandkreis	97 281	82 524	84 172	76 849	82 126	84 179	66 377	79 212	67 727	75 878	93 928	
Harz	48 911	57 140	66 574	64 996	51 501	63 115	68 265	70 091	73 268	73 597	72 706	
Jerichower Land	20 596	19 588	24 077	30 946	26 570	24 491	27 667	31 805	30 367	33 650	31 831	
Mansfeld-Südharz	31 555	28 888	32 745	38 014	30 508	40 125	37 963	39 855	39 058	43 945	39 626	
Saalekreis	139 194	175 045	127 249	113 019	87 370	92 857	115 757	102 659	102 003	123 911	124 018	
Salzlandkreis	57 178	57 490	64 659	65 988	56 765	59 232	66 609	70 803	73 405	69 861	74 593	
Stendal	24 311	26 275	26 022	26 385	27 845	28 860	29 871	32 949	34 185	35 703	38 066	
Wittenberg	35 454	34 483	41 174	44 521	44 989	54 874	62 179	60 958	60 167	57 477	61 471	
<b>Kreisfreie Städte zusammen</b>												
	121 524	127 830	141 343	160 697	156 339	157 482	176 051	174 602	199 313	190 687	181 137	
<b>Kreisangehörige Gemeinden zusammen</b>												
	614 802	662 495	677 603	704 635	575 509	622 637	686 461	718 604	695 160	713 275	742 350	
<b>Sachsen-Anhalt insgesamt</b>												
	736 326	790 324	818 945	865 333	731 848	780 119	862 512	893 207	894 473	903 962	923 487	

Realsteueraufbringungskraft											Gemeindegrößenklasse (Gemeinden mit ... bis unter ... Einwohnern)	
2005	2006	2007	2008	2009	2010	2011	2012	2013	2014	2015	Gebietskörperschaft (Kreisfreie Stadt Gemeinden je Landkreis)	
EUR je Einwohner											zusammen insgesamt	
241,12	193,46	235,16	255,83	252,90	262,58	343,49	312,78	350,82	359,36	358,53	50 000 bis unter	100 000
-	-	-	-	-	-	-	-	-	-	-	100 000 bis unter	200 000
212,47	236,13	258,45	297,65	290,36	291,02	315,60	322,71	368,96	347,69	325,44	200 000 bis unter	500 000
224,05	351,04	392,87	482,61	605,36	284,74	876,27	561,06	695,24	770,35	773,05	unter	1 000
219,38	214,73	223,55	373,14	236,52	307,48	362,27	384,99	391,52	428,34	422,31	1 000 bis unter	3 000
186,33	214,05	233,46	230,99	209,22	220,74	257,65	327,56	292,03	311,02	304,17	3 000 bis unter	5 000
494,01	420,64	455,56	434,02	407,51	436,62	394,18	439,23	404,86	367,78	415,46	5 000 bis unter	10 000
375,59	443,76	390,25	383,78	321,70	372,81	434,57	447,41	461,50	499,99	541,82	10 000 bis unter	20 000
237,25	290,30	338,89	362,08	277,54	303,90	358,91	396,42	380,16	401,65	399,33	20 000 bis unter	50 000
338,95	348,61	384,91	492,50	494,19	-	-	-	-	-	-	50 000 bis unter	100 000
-	-	-	-	-	-	-	-	-	-	-	100 000 bis unter	200 000
241,12	193,46	235,16	255,83	252,90	262,58	343,49	312,78	350,82	359,36	358,53	<b>Kreisfreie Städte</b>	
168,08	191,91	197,62	228,09	219,20	220,93	241,65	240,79	258,60	276,05	257,42	Dessau-Roßlau, Stadt	
258,71	281,81	320,63	368,29	362,23	361,55	389,81	405,05	479,64	419,52	393,40	Halle (Saale), Stadt	
											Magdeburg, Landeshauptstadt	
234,55	374,73	320,08	403,11	362,59	245,75	329,74	416,95	421,88	445,80	408,71	<b>Gemeinden je Landkreis</b>	
245,71	285,93	490,90	524,01	319,31	337,82	376,09	416,60	384,86	434,57	404,56	Altmarkkreis Salzwedel	
472,95	482,46	477,73	599,19	424,46	515,36	653,93	705,46	657,74	513,95	604,61	Anhalt-Bitterfeld	
464,62	399,61	412,78	382,73	414,99	430,80	343,88	423,08	365,23	411,42	512,16	Börde	
196,43	232,34	274,18	271,31	218,08	270,22	296,08	312,82	330,43	334,11	331,69	Burgenlandkreis	
200,06	192,57	239,55	312,40	272,06	252,88	288,97	342,60	329,83	367,84	349,28	Harz	
191,28	177,77	204,96	242,20	198,23	264,86	254,40	273,66	271,28	308,04	280,05	Jerichower Land	
666,28	845,49	620,00	557,63	436,51	469,25	590,25	540,82	541,88	662,76	666,81	Mansfeld-Südharz	
250,30	255,76	292,46	303,32	265,12	280,58	319,95	349,32	367,38	353,52	380,68	Saalekreis	
183,73	201,29	202,43	208,31	223,57	235,07	246,78	280,23	294,75	310,53	332,96	Salzlandkreis	
239,35	236,18	285,58	313,11	321,58	397,19	456,44	463,95	462,84	445,00	479,29	Stendal	
											Wittenberg	
217,23	229,10	254,66	290,88	284,36	286,50	319,97	321,16	366,15	349,47	330,44	<b>Kreisfreie Städte zusammen</b>	
319,52	348,91	361,68	381,73	316,60	346,87	387,25	417,11	407,82	421,49	441,12	<b>Kreisangehörige Gemeinden zusammen</b>	
296,48	321,70	337,22	360,80	309,12	332,72	371,32	394,09	397,73	403,93	413,93	<b>Sachsen-Anhalt insgesamt</b>	

**Noch 7. Ergebnisse nach Gemeindegrößenklassen und Gebietskörperschaften 2005 bis 2015**  
**7.2. Steuereinnahmekraft**

Gemeindegrößenklasse (Gemeinden mit ... bis unter ... Einwohnern)	Steuereinnahmekraft										
	2005	2006	2007	2008	2009	2010	2011	2012	2013	2014	2015
Gebietskörperschaft (Kreisfreie Stadt Gemeinden je Landkreis)	1 000 EUR										
zusammen insgesamt											
<b>Kreisfreie Städte</b>											
50 000 bis unter 100 000	31 942	29 861	35 747	40 162	38 555	38 930	46 503	45 404	49 805	51 886	53 319
100 000 bis unter 200 000	-	-	-	-	-	-	-	-	-	-	-
200 000 bis unter 500 000	160 763	180 044	205 025	237 896	227 906	227 129	246 605	253 797	283 040	284 097	287 579
<b>Kreisangehörige Gemeinden</b>											
unter 1 000	871	1 682	1 904	3 006	4 881	4 464	13 994	10 701	12 639	13 846	15 121
1 000 bis unter 3 000	45 600	47 408	51 744	76 593	56 139	64 432	70 808	76 310	78 889	85 105	87 760
3 000 bis unter 5 000	16 106	18 759	21 065	21 258	19 824	19 043	23 478	25 830	24 936	26 543	25 254
5 000 bis unter 10 000	150 749	153 480	174 895	183 762	189 750	201 244	203 254	228 682	230 163	228 633	258 743
10 000 bis unter 20 000	254 934	287 515	269 732	286 042	247 802	263 067	279 832	281 299	299 727	315 563	332 199
20 000 bis unter 50 000	235 308	300 311	350 341	376 323	301 888	338 099	383 950	408 098	395 398	418 990	427 819
50 000 bis unter 100 000	43 470	23 402	26 328	32 864	32 328	-	-	-	-	-	-
100 000 bis unter 200 000	-	-	-	-	-	-	-	-	-	-	-
<b>Kreisfreie Städte</b>											
Dessau-Roßlau, Stadt	31 942	29 861	35 747	40 162	38 555	38 930	46 503	45 404	49 805	51 886	53 319
Halle (Saale), Stadt	72 355	80 943	89 844	104 234	97 227	97 122	105 765	107 058	115 404	123 749	125 389
Magdeburg, Landeshauptstadt	88 408	99 101	115 180	133 662	130 679	130 008	140 840	146 738	167 636	160 348	162 190
<b>Gemeinden je Landkreis</b>											
Altmarkkreis Salzwedel	30 103	43 814	41 339	50 774	46 782	36 675	44 586	52 116	53 851	57 104	55 975
Anhalt-Bitterfeld	62 000	71 198	108 862	119 212	82 971	84 776	92 535	100 362	97 738	107 497	105 018
Börde	101 855	108 961	113 223	139 829	109 590	122 887	147 717	157 381	153 153	134 370	152 392
Burgenlandkreis	106 555	98 598	105 260	105 043	108 439	109 638	96 371	110 019	102 828	113 226	133 157
Harz	71 098	83 694	98 656	104 581	91 337	101 346	109 681	114 251	121 351	125 656	127 954
Jerichower Land	29 982	31 648	38 500	47 896	43 534	41 431	45 904	51 391	52 051	56 831	56 712
Mansfeld-Südharz	42 996	43 396	50 315	58 887	50 950	59 388	59 343	62 503	63 969	70 485	68 822
Saalekreis	146 902	185 474	149 976	145 491	120 779	125 024	149 149	141 483	144 965	168 624	174 677
Salzlandkreis	73 632	78 317	90 120	97 611	87 111	88 872	98 446	105 007	110 733	110 737	118 742
Stendal	35 118	39 161	42 075	45 788	46 279	46 928	49 530	53 572	56 650	59 915	63 502
Wittenberg	46 798	48 294	57 683	64 737	64 842	73 385	82 054	82 835	84 463	84 236	89 945
<b>Kreisfreie Städte zusammen</b>	<b>192 705</b>	<b>209 905</b>	<b>240 772</b>	<b>278 058</b>	<b>266 461</b>	<b>266 059</b>	<b>293 108</b>	<b>299 201</b>	<b>332 845</b>	<b>335 983</b>	<b>340 898</b>
<b>Kreisangehörige Gemeinden zusammen</b>	<b>747 039</b>	<b>832 556</b>	<b>896 008</b>	<b>979 849</b>	<b>852 613</b>	<b>890 348</b>	<b>975 317</b>	<b>1 030 920</b>	<b>1 041 751</b>	<b>1 088 680</b>	<b>1 146 896</b>
<b>Sachsen-Anhalt insgesamt</b>	<b>939 744</b>	<b>1 042 462</b>	<b>1 136 780</b>	<b>1 257 907</b>	<b>1 119 074</b>	<b>1 156 408</b>	<b>1 268 425</b>	<b>1 330 121</b>	<b>1 374 596</b>	<b>1 424 663</b>	<b>1 487 794</b>

Steuereinnahmekraft											Gemeindegrößenklasse (Gemeinden mit ... bis unter ... Einwohnern)	
2005	2006	2007	2008	2009	2010	2011	2012	2013	2014	2015	Gebietskörperschaft (Kreisfreie Stadt Gemeinden je Landkreis)	
EUR je Einwohner											zusammen insgesamt	
343,86	324,98	394,97	449,49	437,36	445,69	538,90	534,15	591,82	622,17	644,15	50 000 bis unter	100 000
-	-	-	-	-	-	-	-	-	-	-	100 000 bis unter	200 000
344,59	386,30	441,36	513,71	493,68	491,28	531,58	553,34	615,05	614,60	617,92	200 000 bis unter	500 000
298,02	429,78	493,46	628,05	730,47	425,46	983,48	716,88	860,60	946,90	974,38	unter	1 000
285,83	303,55	336,38	499,49	377,05	442,24	507,26	546,95	573,12	625,11	641,04	1 000 bis unter	3 000
260,46	306,90	349,67	377,79	357,88	369,26	421,52	498,82	485,83	522,00	532,56	3 000 bis unter	5 000
530,87	494,09	552,04	570,21	546,48	570,91	548,20	611,48	603,19	589,35	654,74	5 000 bis unter	10 000
435,50	525,25	508,28	536,99	481,58	528,25	605,33	642,24	676,26	733,60	795,29	10 000 bis unter	20 000
323,35	391,20	462,93	518,57	434,44	458,90	525,90	579,17	584,80	622,98	638,40	20 000 bis unter	50 000
423,05	451,47	513,38	646,15	645,11	-	-	-	-	-	-	50 000 bis unter	100 000
-	-	-	-	-	-	-	-	-	-	-	100 000 bis unter	200 000
343,86	324,98	394,97	449,49	437,36	445,69	538,90	534,15	591,82	622,17	644,15	<b>Kreisfreie Städte</b>	
304,00	341,81	382,64	446,71	419,12	418,85	455,17	465,67	500,82	534,71	539,14	Dessau-Roßlau, Stadt	
386,88	432,25	501,38	581,76	568,98	564,16	608,25	641,46	729,62	694,70	696,62	Halle (Saale), Stadt	
											Magdeburg, Landeshauptstadt	
311,96	459,36	439,48	547,42	513,17	407,54	500,74	597,34	622,70	663,17	651,84	<b>Gemeinden je Landkreis</b>	
322,37	376,07	583,45	649,54	459,70	476,26	527,59	591,26	583,59	648,57	638,61	Altmarkkreis Salzwedel	
532,69	576,51	606,19	759,22	602,95	683,50	829,51	901,33	883,32	777,37	881,83	Anhalt-Bitterfeld	
508,91	477,45	516,20	523,14	547,95	561,08	499,27	587,62	554,51	613,92	726,05	Börde	
285,54	340,31	406,30	436,55	386,76	433,90	475,71	509,91	547,28	570,44	583,73	Burgenlandkreis	
291,22	311,13	383,05	483,50	445,77	427,78	479,45	553,58	565,36	621,23	622,30	Harz	
260,63	267,05	314,93	375,19	331,05	392,02	397,67	429,17	444,31	494,08	486,40	Jerichower Land	
703,18	895,86	730,73	717,85	603,43	631,81	760,51	745,34	770,10	901,92	939,19	Mansfeld-Südharz	
322,34	348,41	407,62	448,68	406,85	420,98	472,87	518,07	554,21	560,37	606,00	Saalekreis	
265,41	300,00	327,30	361,50	371,57	382,24	409,19	455,63	488,45	521,10	555,45	Salzlandkreis	
315,93	330,78	400,08	455,29	463,48	531,18	602,34	630,46	649,75	652,17	701,30	Stendal	
											Wittenberg	
<b>344,47</b>	<b>376,20</b>	<b>433,80</b>	<b>503,32</b>	<b>484,65</b>	<b>484,04</b>	<b>532,73</b>	<b>550,34</b>	<b>611,46</b>	<b>615,76</b>	<b>621,88</b>	<b>Kreisfreie Städte zusammen</b>	
<b>388,25</b>	<b>438,48</b>	<b>478,26</b>	<b>530,82</b>	<b>469,05</b>	<b>496,01</b>	<b>550,20</b>	<b>598,39</b>	<b>611,15</b>	<b>643,33</b>	<b>681,51</b>	<b>Kreisangehörige Gemeinden zusammen</b>	
<b>378,39</b>	<b>424,34</b>	<b>468,10</b>	<b>524,49</b>	<b>472,67</b>	<b>493,21</b>	<b>546,06</b>	<b>586,86</b>	<b>611,23</b>	<b>636,60</b>	<b>666,86</b>	<b>Sachsen-Anhalt insgesamt</b>	

**Noch 7. Ergebnisse nach Gemeindegrößenklassen und Gebietskörperschaften 2005 bis 2015**  
**7.3. Gewerbesteueristaufkommen netto**

Gemeindegrößenklasse (Gemeinden mit ... bis unter ... Einwohnern)	Gewerbesteueristaufkommen netto										
	2005	2006	2007	2008	2009	2010	2011	2012	2013	2014	2015
Gebietskörperschaft (Kreisfreie Stadt Gemeinden je Landkreis)	1 000 EUR										
zusammen insgesamt	1 000 EUR										
<b>Kreisfreie Städte</b>											
50 000 bis unter 100 000	16 524	11 584	15 641	17 293	16 111	16 782	24 086	20 317	22 889	23 298	23 271
100 000 bis unter 200 000	-	-	-	-	-	-	-	-	-	-	-
200 000 bis unter 500 000	77 495	91 858	101 272	123 114	113 091	111 379	121 569	121 540	141 596	130 958	121 574
<b>Kreisangehörige Gemeinden</b>											
unter 1 000	331	863	957	1 543	2 689	1 540	8 683	5 380	6 537	7 285	7 976
1 000 bis unter 3 000	17 540	16 744	16 866	36 511	16 482	23 838	28 320	30 437	29 699	33 201	33 311
3 000 bis unter 5 000	5 288	6 783	7 324	6 509	5 087	4 972	6 702	9 100	7 439	8 062	7 579
5 000 bis unter 10 000	83 267	79 556	85 806	83 757	77 249	85 750	82 443	95 465	86 880	77 598	87 332
10 000 bis unter 20 000	116 495	133 222	118 072	120 200	93 483	110 540	120 079	116 156	123 668	130 761	146 200
20 000 bis unter 50 000	109 976	149 522	165 216	175 309	119 612	143 568	178 004	196 565	172 727	185 959	185 689
50 000 bis unter 100 000	22 328	14 008	15 329	20 663	19 528	-	-	-	-	-	-
100 000 bis unter 200 000	-	-	-	-	-	-	-	-	-	-	-
<b>Kreisfreie Städte</b>											
Dessau-Roßlau, Stadt	16 524	11 584	15 641	17 293	16 111	16 782	24 086	20 317	22 889	23 298	23 271
Halle (Saale), Stadt	28 596	35 915	36 025	44 308	40 429	39 314	43 789	42 050	45 529	50 065	45 842
Magdeburg, Landeshauptstadt	48 899	55 944	65 247	78 805	72 662	72 065	77 781	79 490	96 067	80 893	75 732
<b>Gemeinden je Landkreis</b>											
Altmarkkreis Salzwedel	11 727	23 532	17 773	23 870	19 095	10 393	16 715	22 641	22 052	23 268	20 623
Anhalt-Bitterfeld	26 065	31 374	50 749	56 671	35 243	35 248	40 043	47 818	40 338	48 991	44 366
Börde	60 856	62 774	59 629	78 302	45 888	58 324	75 749	80 716	72 706	55 269	70 138
Burgenlandkreis	56 504	46 775	49 008	44 808	46 056	47 500	40 217	49 304	39 399	42 733	50 869
Harz	28 674	39 435	45 805	43 275	28 503	38 379	42 539	45 535	46 128	50 640	48 827
Jerichower Land	11 116	10 294	13 940	20 024	15 180	12 711	15 257	18 348	16 529	19 599	18 993
Mansfeld-Südharz	16 618	14 268	17 277	22 293	14 228	21 777	20 247	21 239	20 495	24 798	21 917
Saalekreis	73 732	97 438	72 363	67 092	53 300	57 785	72 648	61 537	63 686	75 623	78 133
Salzlandkreis	36 306	39 003	41 882	43 708	32 520	35 224	42 283	45 111	46 875	44 377	49 390
Stendal	12 222	14 362	13 903	13 740	14 331	15 592	16 089	18 575	18 904	20 125	22 479
Wittenberg	21 405	21 443	27 240	30 711	29 785	37 278	42 442	42 279	39 838	37 439	42 353
<b>Kreisfreie Städte zusammen</b>	<b>94 019</b>	<b>103 443</b>	<b>116 913</b>	<b>140 407</b>	<b>129 202</b>	<b>128 162</b>	<b>145 655</b>	<b>141 857</b>	<b>164 485</b>	<b>154 255</b>	<b>144 845</b>
<b>Kreisangehörige Gemeinden zusammen</b>	<b>355 224</b>	<b>400 699</b>	<b>409 569</b>	<b>444 492</b>	<b>334 128</b>	<b>370 209</b>	<b>424 230</b>	<b>453 105</b>	<b>426 950</b>	<b>442 865</b>	<b>468 087</b>
<b>Sachsen-Anhalt insgesamt</b>	<b>449 243</b>	<b>504 142</b>	<b>526 482</b>	<b>584 899</b>	<b>463 331</b>	<b>498 371</b>	<b>569 885</b>	<b>594 961</b>	<b>591 435</b>	<b>597 120</b>	<b>612 932</b>

Gewerbesteueristaufkommen netto											Gemeindegrößenklasse (Gemeinden mit ... bis unter ... Einwohnern)	
2005	2006	2007	2008	2009	2010	2011	2012	2013	2014	2015	Gebietskörperschaft (Kreisfreie Stadt Gemeinden je Landkreis)	
EUR je Einwohner											zusammen insgesamt	
177,89	126,07	172,81	193,54	182,77	192,13	279,12	239,01	271,99	279,37	281,14	50 000 bis unter	100 000
-	-	-	-	-	-	-	-	-	-	-	100 000 bis unter	200 000
166,11	197,09	218,01	265,85	244,97	240,91	262,05	264,99	307,69	283,31	261,23	200 000 bis unter	500 000
113,42	220,61	248,16	322,37	402,37	146,84	610,23	360,45	445,12	498,21	513,96	unter	1 000
109,94	107,21	109,64	238,10	110,70	163,62	202,88	218,15	215,76	243,86	243,32	1 000 bis unter	3 000
85,51	110,97	121,57	115,67	91,83	96,42	120,32	175,74	144,93	158,54	159,83	3 000 bis unter	5 000
293,23	256,11	270,84	259,89	222,48	243,26	222,36	255,27	227,69	200,03	220,99	5 000 bis unter	10 000
199,01	243,38	222,49	225,65	181,68	221,97	259,75	265,20	279,03	303,98	350,01	10 000 bis unter	20 000
151,12	194,78	218,31	241,57	172,13	194,86	243,81	278,97	255,47	276,50	277,09	20 000 bis unter	50 000
217,30	270,25	298,91	406,27	389,67	-	-	-	-	-	-	50 000 bis unter	100 000
-	-	-	-	-	-	-	-	-	-	-	100 000 bis unter	200 000
177,89	126,07	172,81	193,54	182,77	192,13	279,12	239,01	271,99	279,37	281,14	<b>Kreisfreie Städte</b>	
120,15	151,66	153,43	189,89	174,28	169,55	188,45	182,90	197,58	216,33	197,11	Dessau-Roßlau, Stadt	
213,98	244,01	284,02	343,00	316,37	312,72	335,91	347,49	418,12	350,47	325,27	Halle (Saale), Stadt	
											Magdeburg, Landeshauptstadt	
121,53	246,71	188,95	257,35	209,46	115,49	187,73	259,51	254,99	270,22	240,16	<b>Gemeinden je Landkreis</b>	
135,53	165,72	271,99	308,78	195,27	198,02	228,31	281,71	240,85	295,58	269,79	Altmarkkreis Salzwedel	
318,27	332,14	319,25	425,15	252,47	324,40	425,37	462,27	419,34	319,75	405,86	Anhalt-Bitterfeld	
269,86	226,51	240,34	223,15	232,72	243,09	208,35	263,34	212,46	231,70	277,37	Börde	
115,16	160,35	188,64	180,64	120,69	164,32	184,50	203,23	208,03	229,89	222,75	Burgenlandkreis	
107,97	101,20	138,70	202,14	155,43	131,24	159,35	197,65	179,53	214,25	208,40	Harz	
100,73	87,80	108,14	142,04	92,45	143,75	135,68	145,84	142,35	173,83	154,90	Jerichower Land	
352,93	470,64	352,58	331,03	266,29	292,02	370,43	324,18	338,32	404,48	420,10	Mansfeld-Südharz	
158,94	173,51	189,43	200,91	151,88	166,85	203,10	222,57	234,60	224,57	252,06	Saalekreis	
92,37	110,02	108,15	108,48	115,06	127,00	132,92	157,98	163,00	175,04	196,62	Salzlandkreis	
144,51	146,87	188,93	215,99	212,90	269,82	311,56	321,79	306,46	289,86	330,22	Stendal	
											Wittenberg	
<b>168,07</b>	<b>185,40</b>	<b>210,64</b>	<b>254,15</b>	<b>235,00</b>	<b>233,16</b>	<b>264,73</b>	<b>260,93</b>	<b>302,17</b>	<b>282,70</b>	<b>264,23</b>	<b>Kreisfreie Städte zusammen</b>	
<b>184,62</b>	<b>211,04</b>	<b>218,61</b>	<b>240,80</b>	<b>183,81</b>	<b>206,24</b>	<b>239,32</b>	<b>263,00</b>	<b>250,47</b>	<b>261,70</b>	<b>278,15</b>	<b>Kreisangehörige Gemeinden zusammen</b>	
<b>180,89</b>	<b>205,21</b>	<b>216,79</b>	<b>243,88</b>	<b>195,70</b>	<b>212,55</b>	<b>245,34</b>	<b>262,50</b>	<b>262,99</b>	<b>266,82</b>	<b>274,73</b>	<b>Sachsen-Anhalt insgesamt</b>	

**Noch 7. Ergebnisse nach Gemeindegrößenklassen und Gebietskörperschaften 2005 bis 2015**  
**7.4. Grundbetrag Gewerbesteuer**

Gemeindegrößenklasse (Gemeinden mit ... bis unter ... Einwohnern)	Grundbetrag Gewerbesteuer										
	2005	2006	2007	2008	2009	2010	2011	2012	2013	2014	2015
Gebietskörperschaft (Kreisfreie Stadt Gemeinden je Landkreis)	1 000 EUR										
zusammen insgesamt	1 000 EUR										
<b>Kreisfreie Städte</b>											
50 000 bis unter 100 000	4 454	2 973	3 960	4 239	3 959	4 113	5 804	4 896	5 515	5 614	5 608
100 000 bis unter 200 000	-	-	-	-	-	-	-	-	-	-	-
200 000 bis unter 500 000	19 087	22 296	24 581	29 313	27 055	26 838	29 294	29 283	34 119	31 556	29 295
<b>Kreisangehörige Gemeinden</b>											
unter 1 000	129	329	365	570	994	553	3 027	1 822	2 273	2 556	2 758
1 000 bis unter 3 000	6 401	6 039	5 994	12 545	5 719	8 388	9 912	10 515	10 217	11 445	11 315
3 000 bis unter 5 000	1 957	2 413	2 607	2 307	1 782	1 784	2 402	3 173	2 558	2 728	2 440
5 000 bis unter 10 000	36 624	32 686	35 500	32 797	30 997	33 925	30 187	34 438	30 439	26 955	32 786
10 000 bis unter 20 000	53 250	61 204	48 415	45 738	32 806	38 553	42 561	40 561	41 486	44 459	48 435
20 000 bis unter 50 000	35 862	50 186	58 768	59 657	37 298	44 287	53 991	57 767	50 712	53 995	53 955
50 000 bis unter 100 000	7 944	4 292	4 690	6 141	5 786	-	-	-	-	-	-
100 000 bis unter 200 000	-	-	-	-	-	-	-	-	-	-	-
<b>Kreisfreie Städte</b>											
Dessau-Roßlau, Stadt	4 454	2 973	3 960	4 239	3 959	4 113	5 804	4 896	5 515	5 614	5 608
Halle (Saale), Stadt	7 043	8 717	8 744	10 550	9 672	9 473	10 551	10 129	10 971	12 064	11 046
Magdeburg, Landeshauptstadt	12 044	13 579	15 837	18 763	17 383	17 365	18 742	19 154	23 149	19 492	18 249
<b>Gemeinden je Landkreis</b>											
Altmarkkreis Salzwedel	4 175	8 335	6 239	8 252	6 659	3 472	5 364	7 188	6 981	7 467	6 607
Anhalt-Bitterfeld	9 554	11 761	22 974	23 600	11 523	12 078	13 461	14 509	12 364	14 264	13 000
Börde	23 005	23 255	21 889	27 583	16 669	20 968	27 059	28 529	25 297	18 405	22 928
Burgenlandkreis	25 477	20 784	20 590	17 815	18 571	18 889	13 553	16 812	13 204	15 359	20 468
Harz	8 891	11 632	13 989	13 084	8 575	11 781	12 830	13 104	13 533	13 669	13 503
Jerichower Land	3 846	3 421	4 651	6 549	5 031	4 377	5 125	6 147	5 514	6 470	5 942
Mansfeld-Südharz	5 805	4 831	5 810	7 240	4 746	7 389	6 584	6 946	6 522	7 788	6 681
Saalekreis	37 784	49 151	32 889	27 850	19 136	20 433	26 341	22 237	21 532	27 380	27 761
Salzlandkreis	12 274	12 331	14 094	14 036	10 789	11 371	13 144	13 993	14 366	13 406	14 832
Stendal	4 186	4 785	4 478	4 278	4 510	4 881	5 061	5 781	5 944	6 301	7 018
Wittenberg	7 169	6 863	8 737	9 469	9 175	11 853	13 559	13 031	12 427	11 629	12 951
<b>Kreisfreie Städte zusammen</b>	<b>23 542</b>	<b>25 269</b>	<b>28 540</b>	<b>33 551</b>	<b>31 014</b>	<b>30 952</b>	<b>35 098</b>	<b>34 178</b>	<b>39 635</b>	<b>37 170</b>	<b>34 902</b>
<b>Kreisangehörige Gemeinden zusammen</b>	<b>142 166</b>	<b>157 149</b>	<b>156 339</b>	<b>159 757</b>	<b>115 383</b>	<b>127 489</b>	<b>142 080</b>	<b>148 277</b>	<b>137 685</b>	<b>142 138</b>	<b>151 690</b>
<b>Sachsen-Anhalt insgesamt</b>	<b>165 708</b>	<b>182 418</b>	<b>184 879</b>	<b>193 308</b>	<b>146 397</b>	<b>158 441</b>	<b>177 178</b>	<b>182 455</b>	<b>177 320</b>	<b>179 308</b>	<b>186 592</b>



Grundbetrag Gewerbesteuer											Gemeindegrößenklasse (Gemeinden mit ... bis unter ... Einwohnern)	
2005	2006	2007	2008	2009	2010	2011	2012	2013	2014	2015	Gebietskörperschaft (Kreisfreie Stadt Gemeinden je Landkreis)	
EUR je Einwohner											zusammen insgesamt	
47,95	32,36	43,75	47,44	44,91	47,09	67,26	57,59	65,54	67,32	67,75	50 000 bis unter	100 000
-	-	-	-	-	-	-	-	-	-	-	100 000 bis unter	200 000
40,91	47,84	52,92	63,30	58,61	58,05	63,15	63,84	74,14	68,27	62,95	200 000 bis unter	500 000
44,00	84,01	94,59	119,13	148,80	52,75	212,76	122,08	154,78	174,80	177,72	unter	1 000
40,12	38,67	38,97	81,81	38,41	57,57	71,01	75,36	74,22	84,07	82,65	1 000 bis unter	3 000
31,65	39,47	43,27	41,01	32,17	34,59	43,12	61,28	49,83	53,65	51,46	3 000 bis unter	5 000
128,97	105,23	112,05	101,77	89,27	96,24	81,42	92,08	79,77	69,48	82,96	5 000 bis unter	10 000
90,97	111,81	91,23	85,86	63,76	77,42	92,07	92,61	93,60	103,35	115,96	10 000 bis unter	20 000
49,28	65,37	77,65	82,21	53,67	60,11	73,95	81,98	75,00	80,28	80,51	20 000 bis unter	50 000
77,31	82,81	91,44	120,75	115,46	-	-	-	-	-	-	50 000 bis unter	100 000
-	-	-	-	-	-	-	-	-	-	-	100 000 bis unter	200 000
47,95	32,36	43,75	47,44	44,91	47,09	67,26	57,59	65,54	67,32	67,75	<b>Kreisfreie Städte</b>	
29,59	36,81	37,24	45,21	41,69	40,86	45,41	44,06	47,61	52,13	47,50	Dessau-Roßlau, Stadt	
52,71	59,23	68,94	81,67	75,69	75,35	80,94	83,73	100,75	84,45	78,38	Halle (Saale), Stadt	
											Magdeburg, Landeshauptstadt	
43,26	87,39	66,33	88,96	73,04	38,58	60,25	82,39	80,73	86,72	76,94	<b>Gemeinden je Landkreis</b>	
49,68	62,12	123,13	128,59	63,84	67,85	76,75	85,47	73,82	86,06	79,05	Altmarkkreis Salzwedel	
120,31	123,04	117,19	149,77	91,71	116,63	151,95	163,39	145,90	106,48	132,67	Anhalt-Bitterfeld	
121,68	100,64	100,97	88,72	93,84	96,66	70,21	89,79	71,20	83,28	111,60	Börde	
35,71	47,30	57,61	54,62	36,31	50,44	55,65	58,48	61,03	62,05	61,60	Burgenlandkreis	
37,36	33,63	46,27	66,12	51,52	45,19	53,53	66,21	59,89	70,73	65,20	Harz	
35,19	29,73	36,37	46,13	30,84	48,77	44,12	47,70	45,30	54,59	47,22	Jerichower Land	
180,86	237,41	160,25	137,41	95,61	103,26	134,31	117,14	114,38	146,45	149,26	Mansfeld-Südharz	
53,73	54,86	63,75	64,52	50,39	53,86	63,14	69,04	71,90	67,84	75,69	Saalekreis	
31,64	36,66	34,83	33,78	36,21	39,75	41,81	49,17	51,25	54,80	61,39	Salzlandkreis	
48,40	47,01	60,60	66,60	65,58	85,79	99,53	99,18	95,60	90,03	100,98	Stendal	
											Wittenberg	
<b>42,08</b>	<b>45,29</b>	<b>51,42</b>	<b>60,73</b>	<b>56,41</b>	<b>56,31</b>	<b>63,79</b>	<b>62,87</b>	<b>72,81</b>	<b>68,12</b>	<b>63,67</b>	<b>Kreisfreie Städte zusammen</b>	
<b>73,89</b>	<b>82,77</b>	<b>83,45</b>	<b>86,55</b>	<b>63,48</b>	<b>71,02</b>	<b>80,15</b>	<b>86,07</b>	<b>80,77</b>	<b>83,99</b>	<b>90,14</b>	<b>Kreisangehörige Gemeinden zusammen</b>	
<b>66,72</b>	<b>74,25</b>	<b>76,13</b>	<b>80,60</b>	<b>61,83</b>	<b>67,57</b>	<b>76,28</b>	<b>80,50</b>	<b>78,85</b>	<b>80,12</b>	<b>83,63</b>	<b>Sachsen-Anhalt insgesamt</b>	

**Noch 7. Ergebnisse nach Gemeindegrößenklassen und Gebietskörperschaften 2005 bis 2015**  
**7.5. Gewogener Durchschnittshebesatz**  
**7.5.1 Grundsteuer A**

Gemeindegrößenklasse (Gemeinden mit ... bis unter ... Einwohnern)	Gewogener Durchschnittshebesatz Grundsteuer A											
	2005	2006	2007	2008	2009	2010	2011	2012	2013	2014	2015	
Gebietskörperschaft (Kreisfreie Stadt Gemeinden je Landkreis)	Prozent											
zusammen insgesamt	Prozent											
<b>Kreisfreie Städte</b>												
50 000 bis unter 100 000	261	258	258	258	258	256	250	250	250	250	250	250
100 000 bis unter 200 000	-	-	-	-	-	-	-	-	-	-	-	-
200 000 bis unter 500 000	250	250	250	250	250	250	250	250	250	250	250	250
<b>Kreisangehörige Gemeinden</b>												
unter 1 000	274	285	285	269	287	270	261	267	262	265	281	
1 000 bis unter 3 000	280	280	283	287	286	288	295	298	297	299	301	
3 000 bis unter 5 000	311	311	316	309	307	307	308	315	323	326	329	
5 000 bis unter 10 000	288	293	294	297	297	299	302	310	313	317	322	
10 000 bis unter 20 000	282	285	288	291	290	289	298	305	311	311	322	
20 000 bis unter 50 000	288	288	291	295	298	301	304	309	314	316	315	
50 000 bis unter 100 000	259	254	282	276	277	-	-	-	-	-	-	
100 000 bis unter 200 000	-	-	-	-	-	-	-	-	-	-	-	
<b>Kreisfreie Städte</b>												
Dessau-Roßlau, Stadt	261	258	258	258	258	256	250	250	250	250	250	
Halle (Saale), Stadt	250	250	250	250	250	250	250	250	250	250	250	
Magdeburg, Landeshauptstadt	250	250	250	250	250	250	250	250	250	250	250	
<b>Gemeinden je Landkreis</b>												
Altmarkkreis Salzwedel	271	271	271	272	270	273	282	291	296	296	300	
Anhalt-Bitterfeld	294	297	298	303	305	310	315	324	327	337	341	
Börde	290	292	300	305	303	304	307	319	321	324	330	
Burgenlandkreis	290	291	293	296	296	294	300	314	310	309	308	
Harz	328	327	328	333	334	337	351	353	356	359	360	
Jerichower Land	272	279	279	290	293	281	279	279	288	287	305	
Mansfeld-Südharz	303	304	308	309	309	311	314	325	328	330	337	
Saalekreis	268	274	276	277	278	277	280	282	285	282	293	
Salzlandkreis	285	288	290	290	292	293	297	301	312	314	318	
Stendal	257	258	259	262	260	259	261	268	266	267	270	
Wittenberg	264	270	277	279	279	279	281	281	283	292	297	
<b>Kreisfreie Städte zusammen</b>	<b>253</b>	<b>252</b>	<b>252</b>	<b>252</b>	<b>252</b>	<b>252</b>	<b>250</b>	<b>250</b>	<b>250</b>	<b>250</b>	<b>250</b>	
<b>Kreisangehörige Gemeinden zusammen</b>	<b>286</b>	<b>288</b>	<b>291</b>	<b>293</b>	<b>294</b>	<b>295</b>	<b>300</b>	<b>306</b>	<b>309</b>	<b>312</b>	<b>316</b>	
<b>Sachsen-Anhalt insgesamt</b>	<b>285</b>	<b>287</b>	<b>290</b>	<b>293</b>	<b>293</b>	<b>294</b>	<b>299</b>	<b>305</b>	<b>308</b>	<b>310</b>	<b>315</b>	

**Noch 7. Ergebnisse nach Gemeindegrößenklassen und Gebietskörperschaften 2005 bis 2015**  
**7.5. Gewogener Durchschnittshebesatz**  
**7.5.2 Grundsteuer B**

Gemeindegrößenklasse (Gemeinden mit ... bis unter ... Einwohnern)	Gewogener Durchschnittshebesatz Grundsteuer B											
	2005	2006	2007	2008	2009	2010	2011	2012	2013	2014	2015	
Gebietskörperschaft (Kreisfreie Stadt Gemeinden je Landkreis)	Prozent											
zusammen insgesamt	Prozent											
<b>Kreisfreie Städte</b>												
50 000 bis unter 100 000	432	431	432	440	440	445	460	460	460	460	460	460
100 000 bis unter 200 000	-	-	-	-	-	-	-	-	-	-	-	-
200 000 bis unter 500 000	445	445	446	445	446	450	461	486	497	497	497	497
<b>Kreisangehörige Gemeinden</b>												
unter 1 000	317	320	320	316	339	325	310	298	299	300	304	304
1 000 bis unter 3 000	330	333	337	338	341	340	344	349	351	354	358	358
3 000 bis unter 5 000	337	340	344	346	350	349	355	357	362	366	370	370
5 000 bis unter 10 000	334	335	338	342	345	350	352	358	361	370	377	377
10 000 bis unter 20 000	338	342	343	348	347	347	352	356	363	366	372	372
20 000 bis unter 50 000	371	370	371	369	371	374	379	383	385	386	386	386
50 000 bis unter 100 000	370	380	381	382	382	-	-	-	-	-	-	-
100 000 bis unter 200 000	-	-	-	-	-	-	-	-	-	-	-	-
<b>Kreisfreie Städte</b>												
Dessau-Roßlau, Stadt	432	431	432	440	440	445	460	460	460	460	460	460
Halle (Saale), Stadt	440	440	440	440	440	450	475	475	500	500	500	500
Magdeburg, Landeshauptstadt	450	450	450	450	450	450	450	495	495	495	495	495
<b>Gemeinden je Landkreis</b>												
Altmarkkreis Salzwedel	331	330	330	326	324	332	335	338	342	342	343	343
Anhalt-Bitterfeld	354	356	355	355	356	357	360	373	377	381	384	384
Börde	342	343	348	349	348	351	346	355	356	363	365	365
Burgenlandkreis	344	344	347	347	352	353	370	375	375	376	375	375
Harz	381	384	384	385	388	391	395	396	400	403	407	407
Jerichower Land	336	339	341	343	341	345	347	348	353	353	368	368
Mansfeld-Südharz	352	354	355	355	355	354	362	368	370	381	385	385
Saalekreis	338	339	337	343	344	345	347	348	355	358	360	360
Salzlandkreis	360	361	362	366	368	370	372	375	380	383	385	385
Stendal	352	355	356	355	354	356	358	360	361	362	370	370
Wittenberg	350	359	361	364	364	365	367	367	372	377	378	378
<b>Kreisfreie Städte zusammen</b>	<b>443</b>	<b>443</b>	<b>443</b>	<b>445</b>	<b>445</b>	<b>449</b>	<b>461</b>	<b>482</b>	<b>491</b>	<b>491</b>	<b>491</b>	<b>491</b>
<b>Kreisangehörige Gemeinden zusammen</b>	<b>351</b>	<b>353</b>	<b>354</b>	<b>356</b>	<b>357</b>	<b>358</b>	<b>362</b>	<b>366</b>	<b>370</b>	<b>374</b>	<b>377</b>	<b>377</b>
<b>Sachsen-Anhalt insgesamt</b>	<b>373</b>	<b>375</b>	<b>376</b>	<b>377</b>	<b>378</b>	<b>380</b>	<b>386</b>	<b>394</b>	<b>399</b>	<b>402</b>	<b>404</b>	<b>404</b>

**Noch 7. Ergebnisse nach Gemeindegrößenklassen und Gebietskörperschaften 2005 bis 2015**  
**7.5. Gewogener Durchschnittshebesatz**  
**7.5.3 Gewerbesteuer**

Gemeindegrößenklasse (Gemeinden mit ... bis unter ... Einwohnern)	Gewogener Durchschnittshebesatz Gewerbesteuer											
	2005	2006	2007	2008	2009	2010	2011	2012	2013	2014	2015	
Gebietskörperschaft (Kreisfreie Stadt Gemeinden je Landkreis)	Prozent											
zusammen insgesamt	Prozent											
<b>Kreisfreie Städte</b>												
50 000 bis unter 100 000	415	428	433	438	439	443	450	450	450	450	450	450
100 000 bis unter 200 000	-	-	-	-	-	-	-	-	-	-	-	-
200 000 bis unter 500 000	450	450	450	450	450	450	450	450	450	450	450	450
<b>Kreisangehörige Gemeinden</b>												
unter 1 000	302	301	300	301	302	313	322	330	323	320	324	324
1 000 bis unter 3 000	314	315	319	321	320	319	321	324	326	325	329	329
3 000 bis unter 5 000	314	319	319	312	317	314	314	322	326	331	346	346
5 000 bis unter 10 000	271	281	280	285	281	288	308	312	320	323	301	301
10 000 bis unter 20 000	263	256	282	293	317	322	317	321	333	328	335	335
20 000 bis unter 50 000	351	336	319	324	353	359	365	375	376	379	379	379
50 000 bis unter 100 000	325	364	365	366	370	-	-	-	-	-	-	-
100 000 bis unter 200 000	-	-	-	-	-	-	-	-	-	-	-	-
<b>Kreisfreie Städte</b>												
Dessau-Roßlau, Stadt	415	428	433	438	439	443	450	450	450	450	450	450
Halle (Saale), Stadt	450	450	450	450	450	450	450	450	450	450	450	450
Magdeburg, Landeshauptstadt	450	450	450	450	450	450	450	450	450	450	450	450
<b>Gemeinden je Landkreis</b>												
Altmarkkreis Salzwedel	325	320	323	319	319	334	347	350	351	347	347	347
Anhalt-Bitterfeld	317	305	259	270	338	327	332	365	361	378	376	376
Börde	307	308	310	314	307	313	315	318	322	334	341	341
Burgenlandkreis	266	263	276	282	280	286	332	328	333	313	284	284
Harz	366	377	365	361	364	361	367	382	376	405	397	397
Jerichower Land	333	339	338	336	334	325	333	334	335	338	355	355
Mansfeld-Südharz	330	333	335	338	332	330	343	341	349	353	362	362
Saalekreis	239	236	258	271	311	318	311	312	331	311	313	313
Salzlandkreis	340	354	335	341	333	345	357	357	361	366	368	368
Stendal	337	338	349	351	350	354	353	356	353	354	355	355
Wittenberg	343	350	350	354	357	350	348	359	356	357	362	362
<b>Kreisfreie Städte zusammen</b>	<b>443</b>	<b>447</b>	<b>448</b>	<b>448</b>	<b>449</b>	<b>449</b>	<b>450</b>	<b>450</b>	<b>450</b>	<b>450</b>	<b>450</b>	<b>450</b>
<b>Kreisangehörige Gemeinden zusammen</b>	<b>294</b>	<b>293</b>	<b>300</b>	<b>308</b>	<b>322</b>	<b>325</b>	<b>334</b>	<b>341</b>	<b>345</b>	<b>346</b>	<b>343</b>	<b>343</b>
<b>Sachsen-Anhalt insgesamt</b>	<b>315</b>	<b>314</b>	<b>323</b>	<b>333</b>	<b>348</b>	<b>350</b>	<b>357</b>	<b>361</b>	<b>369</b>	<b>368</b>	<b>363</b>	<b>363</b>

**8. Hebesätze kreisangehörige Gemeinden 2005 bis 2015**  
**8.1 Grundsteuer A**

Altmarkkreis Salzwedel

Amtlicher Gemeinde- schlüssel	Kreisangehörige Gemeinde	Hebesatz Grundsteuer A										
		2005	2006	2007	2008	2009	2010	2011	2012	2013	2014	2015
		Prozent										
15081026	Apenburg-Winterfeld, Flecken	270*	274*	271*	272*	268*	275*	300	300	300	300	300
15081030	Arendsee (Altmark), Stadt	246*	247*	248*	248*	248*	248*	263*	262*	262*	260*	265*
15081045	Beetzendorf	290*	290*	290*	291*	288*	292*	291*	290*	290*	300	300
15081095	Dähre	229*	231*	230*	231*	229*	220	220	300	300	300	300
15081105	Diesdorf, Flecken	242*	242*	242*	242*	242*	240	240	291*	292*	297*	310
15081135	Gardelegen, Hansestadt	300*	299*	300*	300*	299*	305*	316*	326*	325*	324*	325*
15081225	Jübar	284*	282*	284*	283*	285*	282*	284*	300	300	300	300
15081240	Kalbe (Milde), Stadt	304*	297*	295*	298*	297*	297*	296*	301*	320	320	320
15081280	Klötze, Stadt	273*	272*	275*	274*	274*	273*	300	300	300	300	300
15081290	Kuhfelde	226*	226*	224*	226*	226*	230	230	230	230	230	230
15081440	Rohrberg	300	300	300	300	300	300	300	300	300	300	300
15081455	Salzwedel, Hansestadt	242*	241*	242*	245*	248*	256*	260	260	280	280	280
15081545	Wallstawe	206*	207*	207*	207*	200	200	200	200	200	200	300

\* Hier wurde ein gewogener Durchschnittsbesatz gebildet. Gründe sind die Anpassung des Gebietsstandes auf den 31.12.2015 oder die Festlegung unterschiedlicher Hebesätze für Gemeindeteile, zumeist nach Änderungen in der Gebietsstruktur.

**Noch 8. Hebesätze kreisangehörige Gemeinden 2005 bis 2015**  
**Noch 8.1. Grundsteuer A**

Landkreis Anhalt-Bitterfeld

Amtlicher Gemeinde- schlüssel	Kreisangehörige Gemeinde	Hebesatz Grundsteuer A										
		2005	2006	2007	2008	2009	2010	2011	2012	2013	2014	2015
		Prozent										
15082005	Aken (Elbe), Stadt	300	300	300	300	300	300	300	450	450	450	450
15082015	Bitterfeld-Wolfen, Stadt	283*	283*	285*	287*	286*	287*	287*	300	300	340	340
15082180	Köthen (Anhalt), Stadt	262*	262*	262*	262*	278	295	295	295	320	320	320
15082241	Muldestausee	288*	283*	284*	284*	284*	284*	284*	284*	284*	284*	360
15082256	Osternienburger Land	345*	347*	346*	348*	348*	348*	348*	348*	348*	347*	347*
15082301	Raguhn-Jeßnitz, Stadt	280*	281*	278*	278*	278*	278*	278*	278*	278*	280*	279*
15082340	Sandersdorf-Brehna, Stadt	283*	285*	285*	286*	286*	295*	290*	297*	298*	313*	320
15082377	Südliches Anhalt, Stadt	299*	304*	307*	323*	326*	326*	350	350	350	350	350
15082430	Zerbst/Anhalt, Stadt	300*	302*	303*	303*	303*	304*	304*	304*	303*	305*	304*
15082440	Zörbig, Stadt	267*	266*	267*	268*	270	290	290	325	325	390	390

\* Hier wurde ein gewogener Durchschnittsbesatz gebildet. Gründe sind die Anpassung des Gebietsstandes auf den 31.12.2015 oder die Festlegung unterschiedlicher Hebesätze für Gemeindeteile, zumeist nach Änderungen in der Gebietsstruktur.

**Noch 8. Hebesätze kreisangehörige Gemeinden 2005 bis 2015**  
**Noch 8.1. Grundsteuer A**

Landkreis Börde

Amtlicher Gemeinde- schlüssel	Kreisangehörige Gemeinde	Hebesatz Grundsteuer A										
		2005	2006	2007	2008	2009	2010	2011	2012	2013	2014	2015
		Prozent										
15083020	Altenhausen	255*	250*	251*	251*	250*	251*	249*	300	300	300	300
15083025	Am Großen Bruch	366*	367*	365*	371*	364*	372*	374*	369*	350	350	350
15083030	Angern	271*	275*	273*	275*	276*	265	265	265	265	265	265
15083035	Ausleben	250	250	300	300	300	300	300	350	350	350	350
15083040	Barleben	315*	300	300	300	300	300	300	300	300	300	300
15083060	Beendorf	300	300	300	300	330	330	330	330	330	330	330
15083115	Bülstringen	268*	283*	284*	277*	282*	280*	284*	279*	209*	281*	300
15083120	Burgstall	232*	264*	256*	255*	256*	256	256	256	256	256	256
15083125	Calvörde	237*	234*	239*	237*	233*	242*	236*	232*	238*	290	290
15083130	Colbitz	320	320	320	320	320	320	320	320	320	320	320
15083190	Eilsleben	305*	306*	312*	312*	310*	312*	350	350	350	350	350
15083205	Erxleben	282*	285*	313*	315*	315*	250	250	250	250	250	250
15083230	Flechtingen	258*	279*	277*	284*	285*	288*	290	290	290	290	290
15083245	Gröningen, Stadt	350	350	350	350	350	350	350	350	400	400	400
15083270	Haldensleben, Stadt	259	263	265	264	265	264	264	265	265	300	300
15083275	Harbke	300	300	300	300	300	300	300	300	300	300	300
15083298	Hohe Börde	261*	265*	273*	273*	276*	278*	284*	285*	286*	288*	312*
15083320	Hötensleben	291*	292*	294*	294*	295*	310	310	310	310	310	310
15083323	Ingersleben	223*	221*	221*	221*	220*	250	250	250	250	250	250
15083355	Kroppenstedt, Stadt	325	325	325	325	325	325	325	325	325	325	325
15083361	Loitsche-Heinrichsberg	271*	272*	270*	272*	272*	271	271	271	271	271	271
15083390	Niedere Börde	300	300	300	300	300	300	300	300	300	300	350
15083411	Oebisfelde-Weferlingen, Stadt	327*	327*	327*	330*	330*	318*	318*	318*	319*	319*	350
15083415	Oschersleben (Bode), Stadt	285*	286*	308*	329*	325*	344*	350	350	350	350	350
15083440	Rogätz	280	280	280	280	280	280	280	280	280	280	280
15083485	Sommersdorf	290*	288*	287*	289*	289*	291*	290*	287*	288*	290*	290*
15083490	Sülzetal	250	250	250	250	250	250	250	270	270	270	270
15083505	Ummendorf	280	280	280	280	280	300	300	300	300	300	300
15083515	Völpke	300	300	300	300	300	300	300	300	300	300	300
15083531	Wanzleben-Börde, Stadt	320*	321*	337*	343*	336*	337*	336*	400	400	400	400
15083535	Wefensleben	320	320	320	320	320	320	320	320	320	320	320
15083557	Westheide	295*	294*	294*	294*	291*	296*	298*	300	300	300	300
15083565	Wolmirstedt, Stadt	305*	301*	305*	303*	303*	302*	305*	302*	303*	330	330
15083580	Zielitz	266	266	266	266	266	266	266	266	266	266	266

\* Hier wurde ein gewogener Durchschnittshebesatz gebildet. Gründe sind die Anpassung des Gebietsstandes auf den 31.12.2015 oder die Festlegung unterschiedlicher Hebesätze für Gemeindeteile, zumeist nach Änderungen in der Gebietsstruktur.

**Noch 8. Hebesätze kreisangehörige Gemeinden 2005 bis 2015**  
**Noch 8.1. Grundsteuer A**

Burgenlandkreis

Amtlicher Gemeinde- schlüssel	Kreisangehörige Gemeinde	Hebesatz Grundsteuer A										
		2005	2006	2007	2008	2009	2010	2011	2012	2013	2014	2015
		Prozent										
15084012	An der Poststraße	300	300	300	300	300	300	300	300	300	300	300
15084013	Meineweh	300	306*	305*	305*	305*	305*	300	336	300	300	300
15084015	Bad Bibra, Stadt	318*	318*	316*	318*	300	300	300	300	300	300	300
15084025	Balgstädt	313*	307*	318*	302*	309*	300	250	250	250	250	250
15084115	Droyßig	300	300	300	300	300	300	300	300	300	300	300
15084125	Eckartsberga, Stadt	300	300	300	300	300	300	300	300	300	300	300
15084130	Elsteraue	277*	280	280	280	280	280	300	300	300	300	300
15084132	Finne	300	300	300	300	300	300	300	300	300	300	300
15084133	Finneland	300	300	300	300	300	300	300	300	300	300	300
15084135	Freyburg (Unstrut), Stadt	293*	292*	296*	296*	297*	297*	297*	298*	297*	304*	304*
15084150	Gleina	297*	295*	296*	297*	298*	297*	296*	297*	296*	297*	296*
15084170	Goseck	250	250	250	250	250	250	250	280	293	293	293
15084207	Gutenborn	300	300	300	300	300	300	300	300	300	300	300
15084235	Hohenmölsen, Stadt	302*	302*	302*	302*	302*	300*	301*	380	380	380	380
15084246	Kaiserpfalz	300	300	300	300	300	300	300	300	300	300	300
15084250	Karsdorf	250	300	300	300	300	300	300	300	300	300	300
15084275	Kretzschau	232*	232*	228*	230*	200	200	200	200	200	200	200
15084282	Lanitz-Hassel-Tal	300	300	300	300	300	300	300	300	300	300	300
15084285	Laucha an der Unstrut, Stadt	300	300	300	300	300	300	300	300	300	300	300
15084315	Lützen, Stadt	269*	272*	267*	288*	298*	296*	291*	291*	291*	291*	291*
15084335	Mertendorf	324*	333*	335*	333*	333*	333*	350	350	350	350	350
15084341	Molauer Land	307*	307*	314*	314*	314*	314*	310*	314*	315*	313*	320*
15084355	Naumburg (Saale), Stadt	302*	303*	303*	304*	303*	304*	306*	303*	303*	302*	284*
15084360	Nebra (Unstrut), Stadt	288*	285*	337*	340*	348*	331*	385*	355*	346*	310	310
15084375	Osterfeld, Stadt	300	303*	321*	320*	320*	321*	319*	333*	300	300	300
15084442	Schnaudertal	300	300	300	300	300	300	300	300	300	300	300
15084445	Schönburg	300	300	300	300	300	300	395	395	300	300	300
15084470	Stößen, Stadt	350	350	350	350	350	350	425	425	425	350	350
15084490	Teuchern, Stadt	303*	303*	305*	335*	318*	323*	333*	450	450	450	450
15084550	Weißenfels, Stadt	261*	260*	260*	260*	266*	265*	268*	268*	267*	267*	267*
15084560	Wethau	336*	336*	335*	339*	335*	335*	390	390	335	335	350
15084565	Wetterzeube	318*	314*	323*	320*	300	300	300	300	300	300	300
15084590	Zeitz, Stadt	262*	264*	263*	262*	266*	251*	290*	289*	289*	287*	286*

\* Hier wurde ein gewogener Durchschnittsbesatz gebildet. Gründe sind die Anpassung des Gebietsstandes auf den 31.12.2015 oder die Festlegung unterschiedlicher Hebesätze für Gemeindeteile, zumeist nach Änderungen in der Gebietsstruktur.



**Noch 8. Hebesätze kreisangehörige Gemeinden 2005 bis 2015**  
**Noch 8.1. Grundsteuer A**

Landkreis Harz

Amtlicher Gemeinde- schlüssel	Kreisangehörige Gemeinde	Hebesatz Grundsteuer A										
		2005	2006	2007	2008	2009	2010	2011	2012	2013	2014	2015
		Prozent										
15085040	Ballenstedt, Stadt	309*	320*	315*	332*	335*	340*	345*	348*	352*	346*	360*
15085055	Blankenburg (Harz), Stadt	287*	290*	286*	285*	286*	282*	286*	284*	320	320	320
15085090	Ditfurt	300	300	300	300	300	300	300	300	300	300	300
15085110	Falkenstein/Harz, Stadt	320	320	320	320	320	320	320	320	320	320	320
15085125	Groß Quenstedt	400	400	400	400	400	400	400	400	400	400	400
15085135	Halberstadt, Stadt	324*	328*	326*	354*	358*	359*	361*	361*	358*	357*	358*
15085140	Harsleben	400	400	400	400	400	400	400	400	400	400	400
15085145	Harzgerode, Stadt	253*	258*	266*	268*	269*	268*	267*	300	300	330	330
15085160	Hedersleben	350	250	250	250	250	250	250	250	250	250	250
15085185	Huy	400	400	400	400	400	400	400	400	400	400	400
15085190	Ilseburg (Harz), Stadt	300	300	300	300	300	300	300	300	300	300	300
15085227	Nordharz	288*	300	300	300	300	300	300	300	300	300	300
15085228	Oberharz am Brocken, Stadt	318*	319*	325*	320*	350	350	350	350	400	400	410
15085230	Osterwieck, Stadt	332*	331*	331*	330*	328*	332*	400	400	400	400	400
15085235	Quedlinburg, Stadt	316	316	314	316	312	371	380	380	380	380	380
15085285	Schwanebeck, Stadt	300	300	300	300	300	323*	322*	320*	320*	400	400
15085287	Selke-Aue	294*	277*	314*	322*	315*	316*	316*	315*	315*	315*	315*
15085330	Thale, Stadt	266*	263*	271*	270*	271*	271*	343*	341*	350	350	350
15085365	Wegeleben, Stadt	400	400	400	400	400	400	400	400	400	400	400
15085370	Wernigerode, Stadt	288*	288*	292*	289*	289*	280	280	280	280	280	280

\* Hier wurde ein gewogener Durchschnittshebesatz gebildet. Gründe sind die Anpassung des Gebietsstandes auf den 31.12.2015 oder die Festlegung unterschiedlicher Hebesätze für Gemeindeteile, zumeist nach Änderungen in der Gebietsstruktur.

**Noch 8. Hebesätze kreisangehörige Gemeinden 2005 bis 2015**  
**Noch 8.1. Grundsteuer A**

Landkreis Jerichower Land

Amtlicher Gemeinde- schlüssel	Kreisangehörige Gemeinde	Hebesatz Grundsteuer A										
		2005	2006	2007	2008	2009	2010	2011	2012	2013	2014	2015
		Prozent										
15086005	Biederitz	282*	283*	290*	289*	289*	289*	289*	289*	300	300	340
15086015	Burg, Stadt	253*	253*	253*	253*	300	300	300	300	300	300	300
15086035	Elbe-Parey	274*	276*	300	300	300	300	300	300	325	325	325
15086040	Genthin, Stadt	299*	300	300	300	300	300	300	300	300	300	300
15086055	Gommern, Stadt	314*	320*	312*	368*	364*	311	311	311	311	311	311
15086080	Jerichow, Stadt	254*	255*	254*	254*	255*	258*	260	260	302	302	302
15086140	Möckern, Stadt	251*	272*	272*	272*	268*	255*	251*	251*	251*	249*	300
15086145	Möser	278*	269*	270*	273*	274*	274*	275*	274*	274*	274*	300

\* Hier wurde ein gewogener Durchschnittsbesatz gebildet. Gründe sind die Anpassung des Gebietsstandes auf den 31.12.2015 oder die Festlegung unterschiedlicher Hebesätze für Gemeindeteile, zumeist nach Änderungen in der Gebietsstruktur.

**Noch 8. Hebesätze kreisangehörige Gemeinden 2005 bis 2015**  
**Noch 8.1. Grundsteuer A**

Landkreis Mansfeld-Südharz

Amtlicher Gemeinde- schlüssel	Kreisangehörige Gemeinde	Hebesatz Grundsteuer A										
		2005	2006	2007	2008	2009	2010	2011	2012	2013	2014	2015
		Prozent										
15087010	Ahlsdorf	320	320	320	320	320	320	320	320	320	320	360
15087015	Allstedt, Stadt	304*	317*	324*	322*	323*	321*	325*	324*	324*	323*	348*
15087031	Arnstein, Stadt	297*	297*	295*	301*	300*	315*	330	340	340	340	340
15087045	Benndorf	280	280	280	280	280	280	280	280	300	300	400
15087055	Berga	300	300	300	300	300	300	300	300	300	300	300
15087070	Blankenheim	400	400	400	400	400	400	400	400	400	400	400
15087075	Bornstedt	270	270	270	270	270	270	320	320	320	320	360
15087101	Brücken-Hackpüffel	300	300	300	300	300	300	300	300	300	300	300
15087125	Edersleben	500	500	500	500	500	500	500	500	500	500	500
15087130	Eisleben, Lutherstadt	298*	297*	298*	300*	299*	300*	303*	305*	307*	308*	308*
15087165	Gerbstedt, Stadt	318*	317*	317*	317*	317*	316*	315*	315*	320	320	320
15087205	Helbra	320	320	320	320	320	320	320	320	320	320	370
15087210	Hergisdorf	320	320	320	320	320	320	320	320	320	320	400
15087220	Hettstedt, Stadt	308*	311*	304*	309*	311*	341*	380	380	385	400	400
15087250	Kelbra (Kyffhäuser), Stadt	300	300	300	300	300	300	300	300	300	300	300
15087260	Klostermansfeld	250	250	250	250	250	350	350	350	400	400	400
15087275	Mansfeld, Stadt	270*	269*	297*	301*	301*	301*	302*	298*	320	320	350
15087370	Sangerhausen, Stadt	315*	311*	316*	317*	314*	318*	310*	400	400	400	400
15087386	Seegebiet Mansfelder Land	293*	289*	291*	290*	289*	290*	291*	290*	290*	292*	290*
15087412	Südharz	304*	304*	308*	308*	307*	304*	305*	305*	305*	325	325
15087440	Wallhausen	321*	320*	320*	319*	321*	300	300	300	300	300	300
15087470	Wimmelburg	260	260	300	300	300	300	300	300	400	400	400

\* Hier wurde ein gewogener Durchschnittshebesatz gebildet. Gründe sind die Anpassung des Gebietsstandes auf den 31.12.2015 oder die Festlegung unterschiedlicher Hebesätze für Gemeindeteile, zumeist nach Änderungen in der Gebietsstruktur.

**Noch 8. Hebesätze kreisangehörige Gemeinden 2005 bis 2015**  
**Noch 8.1. Grundsteuer A**

Saalekreis

Amtlicher Gemeinde- schlüssel	Kreisangehörige Gemeinde	Hebesatz Grundsteuer A										
		2005	2006	2007	2008	2009	2010	2011	2012	2013	2014	2015
		Prozent										
15088020	Bad Dürrenberg, Stadt	272*	281*	281*	280*	281*	281*	281*	281*	282*	282*	289*
15088025	Bad Lauchstädt, Goethestadt	294*	294*	294*	294*	300	300	300	300	300	300	340
15088030	Barnstädt	290	290	290	290	290	290	290	290	290	290	290
15088065	Braunsbedra, Stadt	219*	220*	221*	221*	221*	210	210	210	210	210	210
15088100	Farnstädt	320*	319*	314*	316*	317*	300	300	300	300	300	300
15088150	Kabelsketal	200	200	200	200	200	200	200	220	220	220	220
15088195	Landsberg, Stadt	278*	297*	308*	308*	310*	306*	298*	300*	296*	296*	317*
15088205	Leuna, Stadt	242*	239*	228*	253*	247*	245*	243*	226*	226*	226*	226*
15088216	Wettin-Löbejün, Stadt	283*	297*	301*	301*	301*	301*	302*	302*	302*	302*	300
15088220	Merseburg, Stadt	300	300	300	300	300	300	300	300	300	300	300
15088235	Mücheln (Geiseltal), Stadt	287*	287*	287*	287*	297*	297*	297*	297*	297*	297*	297*
15088250	Nemsdorf-Göhrendorf	290	290	290	290	290	290	290	290	290	290	290
15088265	Obhausen	293*	293*	293*	293*	293*	290	290	290	290	290	290
15088295	Petersberg	263*	291*	294*	295*	294*	290*	290*	290*	290*	289*	290*
15088305	Querfurt, Stadt	260	260	260	260	260	260	300	300	300	260	300
15088319	Salzatal	261*	261*	262*	263*	261*	261*	260*	261*	264*	275	275
15088330	Schkopau	206*	199*	205*	205*	205*	205*	205*	207*	297*	297*	300
15088340	Schraplau, Stadt	300	300	300	300	300	300	300	300	300	300	300
15088355	Steigra	242*	242*	246*	244*	243*	250	250	290	290	290	310
15088365	Teutschenthal	260*	267*	267*	267*	267*	267*	269*	285	285	285	310

\* Hier wurde ein gewogener Durchschnittshebesatz gebildet. Gründe sind die Anpassung des Gebietsstandes auf den 31.12.2015 oder die Festlegung unterschiedlicher Hebesätze für Gemeindeteile, zumeist nach Änderungen in der Gebietsstruktur.

**Noch 8. Hebesätze kreisangehörige Gemeinden 2005 bis 2015**  
**Noch 8.1. Grundsteuer A**

Salzlandkreis

Amtlicher Gemeinde- schlüssel	Kreisangehörige Gemeinde	Hebesatz Grundsteuer A										
		2005	2006	2007	2008	2009	2010	2011	2012	2013	2014	2015
		Prozent										
15089005	Alsleben (Saale), Stadt	300	300	300	300	300	300	300	310	310	310	310
15089015	Aschersleben, Stadt	283*	280*	282*	283*	288*	289*	291*	291*	365*	375*	383*
15089026	Barby, Stadt	298*	298*	297*	298*	296*	298*	350	350	350	350	365
15089030	Bernburg (Saale), Stadt	281*	283*	286*	283*	291*	275	275	300	300	300	300
15089041	Bördeau	280	280	280	283*	282*	283*	293	295	295	295	295
15089042	Bördeland	282*	287*	297*	294*	300	300	300	300	300	300	308
15089043	Börde-Hakel	291*	297*	301*	300*	300*	300*	295	295	295	305	305
15089045	Borne	280	280	280	280	290	290	293	295	295	295	295
15089055	Calbe (Saale), Stadt	275	283	283	283	283	293	293	294	302	305	363
15089075	Egeln, Stadt	310	310	310	310	310	380	310	310	310	310	310
15089130	Giersleben	300	300	300	300	300	300	300	300	300	300	300
15089165	Güsten, Stadt	313*	326*	326*	326*	326*	327*	327*	350	350	334*	350
15089175	Hecklingen, Stadt	272*	300	300	300	300	300	300	300	300	305	305
15089185	Illberstedt	280	300	300	300	300	300	300	300	300	300	300
15089195	Könnern, Stadt	288*	288*	288*	295*	295*	295*	295*	300	300	305	308
15089235	Nienburg (Saale), Stadt	274*	274*	275*	279*	279*	279*	279*	294	310	310	310
15089245	Plötzkau	300	300	300	300	300	300	300	300	300	300	300
15089305	Schönebeck (Elbe), Stadt	280*	280*	281*	279*	280*	281*	279*	281*	280*	290	290
15089307	Seeland, Stadt	281*	281*	281*	281*	281*	281*	300	300	300	300	300
15089310	Staßfurt, Stadt	280*	280*	284*	283*	284*	285*	285*	284*	284*	285*	284*
15089365	Wolmirsleben	280	280	280	280	290	290	293	295	295	305	305

\* Hier wurde ein gewogener Durchschnittshebesatz gebildet. Gründe sind die Anpassung des Gebietsstandes auf den 31.12.2015 oder die Festlegung unterschiedlicher Hebesätze für Gemeindeteile, zumeist nach Änderungen in der Gebietsstruktur.

**Noch 8. Hebesätze kreisangehörige Gemeinden 2005 bis 2015**  
**Noch 8.1. Grundsteuer A**

Landkreis Stendal

Amtlicher Gemeinde- schlüssel	Kreisangehörige Gemeinde	Hebesatz Grundsteuer A										
		2005	2006	2007	2008	2009	2010	2011	2012	2013	2014	2015
		Prozent										
15090003	Aland	225*	217*	215*	224*	207*	216*	200	200	200	200	200
15090007	Altmärkische Höhe	200	200	200	200	200	200	225	225	225	225	225
15090008	Altmärkische Wische	234*	236*	238*	220*	224*	200	200	225	225	225	250
15090010	Arneburg, Stadt	226*	225*	290*	292*	291*	293*	295*	293*	295*	294*	294*
15090070	Bismark (Altmark), Stadt	294*	293*	292*	292*	291*	294*	295*	295*	295*	295*	294*
15090135	Eichstedt (Altmark)	234*	240*	238*	238*	230*	241*	250	250	250	250	250
15090180	Goldbeck	269*	269*	272*	271*	271*	285*	300	320	320	340	340
15090220	Hassel	212*	210*	213*	211*	210*	211*	225	225	225	225	225
15090225	Havelberg, Hansestadt	306*	304*	304*	305*	305*	330	330	330	330	330	330
15090245	Hohenberg-Krusemark	210*	211*	211*	209*	211*	217*	220	220	220	220	220
15090270	Iden	224*	224*	224*	224*	224*	223*	220	220	220	220	220
15090285	Kamern	271*	269*	272*	272*	272*	273*	273*	272*	269*	275*	320
15090310	Klietz	275*	275*	276*	275*	276*	275*	320	320	320	320	320
15090415	Osterburg (Altmark), Hansestadt	268*	271*	270*	276*	275*	283*	282*	300	300	300	300
15090435	Rochau	256*	256*	256*	256*	256*	256*	300	300	300	300	300
15090445	Sandau (Elbe), Stadt	350	350	350	350	350	350	350	350	350	350	350
15090485	Schollene	250	250	250	250	250	250	300	300	300	300	300
15090500	Schönhausen (Elbe)	243*	237*	235*	239*	241*	241*	270	270	270	270	270
15090520	Seehausen (Altmark), Hansestadt	215*	232*	232*	226*	224*	226*	232*	266*	261*	272*	270*
15090535	Stendal, Hansestadt	323*	321*	322*	316*	312*	312*	301*	301*	301*	299*	290
15090546	Tangerhütte, Stadt	209*	208*	213*	210*	211*	210*	210*	210*	210*	210*	210*
15090550	Tangermünde, Stadt	228*	228*	229*	230*	228*	226*	226*	247*	230*	231*	300
15090610	Werben (Elbe), Hansestadt	239*	241*	245*	246*	246*	245*	260	260	260	260	260
15090631	Wust-Fischbeck	244*	241*	243*	244*	243*	243*	243*	243*	243*	243*	250
15090635	Zehrental	228*	231*	233*	239*	233*	200	200	200	200	200	200

\* Hier wurde ein gewogener Durchschnittshebesatz gebildet. Gründe sind die Anpassung des Gebietsstandes auf den 31.12.2015 oder die Festlegung unterschiedlicher Hebesätze für Gemeindeteile, zumeist nach Änderungen in der Gebietsstruktur.

**Noch 8. Hebesätze kreisangehörige Gemeinden 2005 bis 2015**  
**Noch 8.1. Grundsteuer A**

Landkreis Wittenberg

Amtlicher Gemeinde- schlüssel	Kreisangehörige Gemeinde	Hebesatz Grundsteuer A										
		2005	2006	2007	2008	2009	2010	2011	2012	2013	2014	2015
		Prozent										
15091010	Annaburg, Stadt	233*	233*	245*	245*	245*	245*	260	260	260	260	260
15091020	Bad Schmiedeberg, Stadt	256*	264*	267*	268*	268*	268*	269*	269*	267*	308*	308*
15091060	Coswig (Anhalt), Stadt	311*	311*	313*	313*	302*	306*	300*	293*	293*	319*	319*
15091110	Gräfenhainichen, Stadt	239*	244*	249*	251*	250*	249*	250*	254*	285	285	285
15091145	Jessen (Elster), Stadt	246*	263*	265*	278*	283*	283*	282*	282*	281*	295*	295*
15091160	Kemberg, Stadt	276*	283*	283*	286*	286*	286*	286*	286*	297*	297*	300
15091241	Oranienbaum-Wörlitz, Stadt	325*	327*	334*	333*	333*	334*	335*	350	350	350	350
15091375	Wittenberg, Lutherstadt	252*	254*	282*	276*	277*	275*	276*	276*	277*	275*	303*
15091391	Zahna-Elster, Stadt	241*	250*	258*	257*	258*	258*	257*	256*	257*	256*	256*

\* Hier wurde ein gewogener Durchschnittsbesatz gebildet. Gründe sind die Anpassung des Gebietsstandes auf den 31.12.2015 oder die Festlegung unterschiedlicher Hebesätze für Gemeindeteile, zumeist nach Änderungen in der Gebietsstruktur.

**Noch 8. Hebesätze kreisangehörige Gemeinden 2005 bis 2015**  
**8.2. Grundsteuer B**

Altmarkkreis Salzwedel

Amtlicher Gemeinde- schlüssel	Kreisangehörige Gemeinde	Hebesatz Grundsteuer B										
		2005	2006	2007	2008	2009	2010	2011	2012	2013	2014	2015
		Prozent										
15081026	Apenburg-Winterfeld, Flecken	307*	306*	307*	307*	307*	307*	300	300	300	300	300
15081030	Arendsee (Altmark), Stadt	337*	340*	340*	342*	342*	342*	352*	352*	352*	352*	352*
15081045	Beetzendorf	306*	306*	305*	306*	305*	306*	306*	306*	306*	310	310
15081095	Dähre	317*	316*	317*	318*	317*	300	300	300	300	300	300
15081105	Diesdorf, Flecken	317*	317*	316*	317*	317*	317*	319*	319*	319*	319*	350
15081135	Gardelegen, Hansestadt	319*	319*	319*	318*	318*	339*	348*	358*	358*	358*	358*
15081225	Jübar	300	300	300	300	300	300	300	300	300	300	300
15081240	Kalbe (Milde), Stadt	347*	341*	341*	339*	340*	342*	339*	341*	350	350	350
15081280	Klötze, Stadt	326*	326*	326*	295*	296*	296*	300	300	300	300	300
15081290	Kuhfelde	301*	301*	301*	302*	301*	300	300	300	300	300	300
15081440	Rohrberg	300	300	300	300	300	300	300	300	300	300	300
15081455	Salzwedel, Hansestadt	348*	347*	347*	349*	341*	348*	350	350	360	360	360
15081545	Wallstawe	300	300	300	300	300	300	300	300	300	300	320

\* Hier wurde ein gewogener Durchschnittsbesatz gebildet. Gründe sind die Anpassung des Gebietsstandes auf den 31.12.2015 oder die Festlegung unterschiedlicher Hebesätze für Gemeindeteile, zumeist nach Änderungen in der Gebietsstruktur.



**Noch 8. Hebesätze kreisangehörige Gemeinden 2005 bis 2015**  
**Noch 8.2. Grundsteuer B**

Landkreis Anhalt-Bitterfeld

Amtlicher Gemeinde- schlüssel	Kreisangehörige Gemeinde	Hebesatz Grundsteuer B										
		2005	2006	2007	2008	2009	2010	2011	2012	2013	2014	2015
		Prozent										
15082005	Aken (Elbe), Stadt	400	400	400	400	400	400	400	422	422	422	422
15082015	Bitterfeld-Wolfen, Stadt	362*	362*	353*	350*	349*	345*	348*	380	380	390	390
15082180	Köthen (Anhalt), Stadt	367*	372*	382*	381*	385	395	395	395	420	420	420
15082241	Muldestausee	346*	346*	347*	348*	348*	347*	347*	345*	347*	346*	400
15082256	Osternienburger Land	352*	364*	364*	375*	380*	380*	380*	380*	380*	380*	380*
15082301	Raguhn-Jeßnitz, Stadt	337*	337*	337*	336*	336*	336*	336*	337*	336*	337*	336*
15082340	Sandersdorf-Brehna, Stadt	334*	334*	335*	337*	335*	337*	339*	337*	349*	349*	350
15082377	Südliches Anhalt, Stadt	348*	350*	357*	372*	375*	375*	400	400	400	400	400
15082430	Zerbst/Anhalt, Stadt	344*	344*	345*	345*	345*	342*	346*	346*	346*	346*	346*
15082440	Zörbig, Stadt	330*	330*	329*	330*	330	350	350	375	375	390	390

\* Hier wurde ein gewogener Durchschnittsbesatz gebildet. Gründe sind die Anpassung des Gebietsstandes auf den 31.12.2015 oder die Festlegung unterschiedlicher Hebesätze für Gemeindeteile, zumeist nach Änderungen in der Gebietsstruktur.

**Noch 8. Hebesätze kreisangehörige Gemeinden 2005 bis 2015**  
**Noch 8.2. Grundsteuer B**

Landkreis Börde

Amtlicher Gemeinde- schlüssel	Kreisangehörige Gemeinde	Hebesatz Grundsteuer B										
		2005	2006	2007	2008	2009	2010	2011	2012	2013	2014	2015
		Prozent										
15083020	Altenhausen	359*	357*	357*	353*	357*	357*	356*	400	400	400	400
15083025	Am Großen Bruch	422*	422*	421*	421*	422*	421*	421*	421*	430	430	430
15083030	Angern	331*	335*	335*	335*	336*	336	336	336	336	336	336
15083035	Ausleben	390	390	390	390	390	390	390	430	430	430	430
15083040	Barleben	300	300	300	300	300	350	250	300	300	350	375
15083060	Beendorf	300	300	300	300	330	330	330	330	330	330	330
15083115	Bülstringen	300	300	300	300	300	300	300	300	300	300	300
15083120	Burgstall	324*	326*	331*	332*	332*	333	333	350	350	350	350
15083125	Calvörde	324*	324*	323*	325*	324*	325*	325*	324*	325*	350	350
15083130	Colbitz	320	345	345	345	345	345	353	349	349	349	349
15083190	Eilsleben	318*	319*	318*	317*	318*	317*	350	350	350	350	350
15083205	Erxleben	346*	346*	355*	356*	355*	350	350	350	350	350	350
15083230	Flechtingen	301*	338*	337*	348*	348*	348*	350	350	350	350	350
15083245	Gröningen, Stadt	370	370	370	370	370	370	370	370	440	440	440
15083270	Haldensleben, Stadt	358	360	360	360	360	360	360	360	360	379*	379*
15083275	Harbke	390	390	390	390	390	390	390	390	390	390	390
15083298	Hohe Börde	337*	339*	342*	345*	349*	349*	353*	356*	356*	357*	335*
15083320	Hötensleben	347*	347*	352*	352*	352*	354*	353*	350	350	350	370
15083323	Ingersleben	312*	311*	313*	313*	313*	350	350	350	350	350	350
15083355	Kroppenstedt, Stadt	325	325	325	325	325	325	325	325	325	365	365
15083361	Loitsche-Heinrichsberg	326*	326*	326*	330*	330*	265	200	100	100	100	100
15083390	Niedere Börde	356*	350	350	350	350	350	375	375	375	375	400
15083411	Oebisfelde-Weferlingen, Stadt	334*	334*	334*	335*	334*	319*	320*	320*	320*	319*	350
15083415	Oschersleben (Bode), Stadt	382*	382*	408*	415*	416*	423*	430	430	430	430	430
15083440	Rogätz	340	340	340	340	340	340	374	374	374	374	374
15083485	Sommersdorf	385*	384*	384*	384*	384*	385*	384*	385*	385*	385*	385*
15083490	Sülzetal	300	300	300	300	300	300	300	310	310	310	310
15083505	Ummendorf	300	300	300	300	300	355	355	355	355	355	355
15083515	Völpke	400	400	400	400	400	400	400	400	400	400	400
15083531	Wanzleben-Börde, Stadt	339*	339*	350*	351*	340*	340*	341*	400	400	400	400
15083535	Wefensleben	370	370	370	370	370	370	370	370	370	370	370
15083557	Westheide	334*	340*	348*	347*	347*	350*	352*	354	354	354	354
15083565	Wolmirstedt, Stadt	347*	347*	347*	347*	347*	347*	347*	347*	347*	350	350
15083580	Zielitz	327	327	327	327	327	327	327	327	327	327	327

\* Hier wurde ein gewogener Durchschnittsbesatz gebildet. Gründe sind die Anpassung des Gebietsstandes auf den 31.12.2015 oder die Festlegung unterschiedlicher Hebesätze für Gemeindeteile, zumeist nach Änderungen in der Gebietsstruktur.

**Noch 8. Hebesätze kreisangehörige Gemeinden 2005 bis 2015**  
**Noch 8.2. Grundsteuer B**

Burgenlandkreis

Amtlicher Gemeinde- schlüssel	Kreisangehörige Gemeinde	Hebesatz Grundsteuer B										
		2005	2006	2007	2008	2009	2010	2011	2012	2013	2014	2015
		Prozent										
15084012	An der Poststraße	330*	330*	330*	307*	300	300	300	300	300	300	300
15084013	Meineweh	300	300	301*	302*	302*	303*	320	386	386	386	386
15084015	Bad Bibra, Stadt	326*	327*	327*	356*	357*	356*	356*	356*	365*	365*	400
15084025	Balgstädt	310*	311*	309*	299*	315*	289*	289*	288*	290*	289*	288*
15084115	Droyßig	326*	330	330	330	337*	330	330	380	380	380	380
15084125	Eckartsberga, Stadt	300	300	300	300	300	300	300	300	300	300	300
15084130	Elsteraue	312*	310	310	310	310	310	380	380	380	380	380
15084132	Finne	300	300	300	300	300	300	300	300	300	300	300
15084133	Finneland	300	300	300	300	300	300	300	300	300	300	300
15084135	Freyburg (Unstrut), Stadt	300	301*	364*	365*	365*	365*	365*	365*	365*	366*	366*
15084150	Gleina	316*	316*	317*	317*	317*	316*	316*	316*	317*	316*	317*
15084170	Goseck	300	300	300	300	300	300	300	340	360	378	378
15084207	Gutenborn	362*	362*	362*	363*	400	400	400	400	400	400	400
15084235	Hohenmölsen, Stadt	322*	322*	322*	322*	322*	322*	323*	380	380	380	380
15084246	Kaiserpfalz	319*	318*	326*	326*	365*	365*	362*	363*	364*	364*	375
15084250	Karsdorf	300	300	300	300	376	377	377	377	377	377	377
15084275	Kretzschau	318*	317*	317*	313*	300	300	300	300	300	300	300
15084282	Lanitz-Hassel-Tal	300	300	300	300	316*	314*	314*	315*	314*	314*	314*
15084285	Laucha an der Unstrut, Stadt	316*	318*	327*	330*	355*	350	377	377	377	377	377
15084315	Lützen, Stadt	322*	322*	321*	321*	335*	326*	325*	327*	326*	327*	330*
15084335	Mertendorf	330*	337*	347*	344*	375*	375*	380	380	380	386	386
15084341	Molauer Land	305*	305*	315*	316*	316*	316*	317*	316*	316*	316*	317*
15084355	Naumburg (Saale), Stadt	389*	389*	388*	389*	389*	390*	406*	406*	406*	406*	398*
15084360	Nebra (Unstrut), Stadt	320	327*	373	373	373	373	373	373	373	380	380
15084375	Osterfeld, Stadt	301*	302*	347*	347*	369*	370*	369*	374*	386	386	386
15084442	Schnaudertal	400	400	400	400	400	400	400	400	400	400	400
15084445	Schönburg	350	350	350	350	400	400	400	400	400	400	400
15084470	Stößen, Stadt	350	350	370	370	376	376	378	378	378	394	394
15084490	Teuchern, Stadt	321*	321*	326*	326*	328*	357*	377	377	377	377	377
15084550	Weißenfels, Stadt	339*	340*	339*	339*	339*	341*	365*	365*	363*	363*	364*
15084560	Wethau	345*	362*	361*	363*	363*	363*	380	380	380	380	390
15084565	Wetterzeube	300	300	300	300	300	300	300	400	400	400	400
15084590	Zeitz, Stadt	367*	367*	368*	367*	369*	369*	394*	394*	394*	394*	394*

\* Hier wurde ein gewogener Durchschnittsbesatz gebildet. Gründe sind die Anpassung des Gebietsstandes auf den 31.12.2015 oder die Festlegung unterschiedlicher Hebesätze für Gemeindeteile, zumeist nach Änderungen in der Gebietsstruktur.

**Noch 8. Hebesätze kreisangehörige Gemeinden 2005 bis 2015**  
**Noch 8.2. Grundsteuer B**

Landkreis Harz

Amtlicher Gemeinde- schlüssel	Kreisangehörige Gemeinde	Hebesatz Grundsteuer B										
		2005	2006	2007	2008	2009	2010	2011	2012	2013	2014	2015
		Prozent										
15085040	Ballenstedt, Stadt	426*	432*	433*	438*	437*	438*	447*	447*	444*	447*	450*
15085055	Blankenburg (Harz), Stadt	368*	368*	368*	370*	370*	370*	369*	369*	400	400	400
15085090	Ditfurt	380	380	380	380	380	380	380	380	380	380	380
15085110	Falkenstein/Harz, Stadt	325	325	325	325	325	325	325	325	325	375	375
15085125	Groß Quenstedt	400	400	400	400	400	400	400	400	400	400	400
15085135	Halberstadt, Stadt	396*	395*	396*	396*	414*	414*	414*	414*	415*	415*	414*
15085140	Harsleben	320	320	320	320	320	320	320	320	320	380	380
15085145	Harzgerode, Stadt	351*	354*	354*	355*	355*	354*	354*	380	380	400	400
15085160	Hedersleben	300	300	300	300	300	300	300	300	300	300	300
15085185	Huy	380	380	380	380	380	380	380	380	380	420	420
15085190	Ilseburg (Harz), Stadt	400	400	400	400	400	400	400	400	400	400	400
15085227	Nordharz	389*	392*	396*	396*	396*	396*	396*	396*	396*	396*	396*
15085228	Oberharz am Brocken, Stadt	371*	389*	389*	389*	397*	396*	397*	397*	400	400	470
15085230	Osterwieck, Stadt	382*	382*	382*	382*	382*	379*	400	400	400	400	400
15085235	Quedlinburg, Stadt	393	399	399	399	398	423	430	430	430	430	430
15085285	Schwanebeck, Stadt	350	350	350	350	350	350	350	350	350	380	380
15085287	Selke-Aue	359*	365*	385*	385*	385*	385*	385*	386*	382*	385*	385*
15085330	Thale, Stadt	410*	415*	415*	417*	415*	426*	441*	441*	450	450	450
15085365	Wegeleben, Stadt	380	380	380	380	380	380	380	380	380	380	380
15085370	Wernigerode, Stadt	361*	361*	361*	361*	361*	360	360	360	360	360	360

\* Hier wurde ein gewogener Durchschnittsbesatz gebildet. Gründe sind die Anpassung des Gebietsstandes auf den 31.12.2015 oder die Festlegung unterschiedlicher Hebesätze für Gemeindeteile, zumeist nach Änderungen in der Gebietsstruktur.

**Noch 8. Hebesätze kreisangehörige Gemeinden 2005 bis 2015**  
**Noch 8.2. Grundsteuer B**

Landkreis Jerichower Land

Amtlicher Gemeinde- schlüssel	Kreisangehörige Gemeinde	Hebesatz Grundsteuer B										
		2005	2006	2007	2008	2009	2010	2011	2012	2013	2014	2015
		Prozent										
15086005	Biederitz	301*	301*	331*	331*	314*	313*	314*	313*	340	340	420
15086015	Burg, Stadt	359*	359*	359*	359*	359*	359*	359*	359*	359*	359*	359*
15086035	Elbe-Parey	300	300	300	300	300	300	350	350	375	375	375
15086040	Genthin, Stadt	358*	360*	360*	360*	360*	360*	359*	360*	359*	359*	359*
15086055	Gommern, Stadt	325*	325*	325*	325*	325*	356	356	356	356	356	356
15086080	Jerichow, Stadt	318*	317*	317*	322*	322*	320*	325	325	352	352	352
15086140	Möckern, Stadt	313*	335*	328*	339*	335*	335*	335*	335*	335*	335*	375
15086145	Möser	352*	352*	352*	352*	352*	352*	352*	352*	352*	352*	375

\* Hier wurde ein gewogener Durchschnittsbesatz gebildet. Gründe sind die Anpassung des Gebietsstandes auf den 31.12.2015 oder die Festlegung unterschiedlicher Hebesätze für Gemeindeteile, zumeist nach Änderungen in der Gebietsstruktur.

**Noch 8. Hebesätze kreisangehörige Gemeinden 2005 bis 2015**  
**Noch 8.2. Grundsteuer B**

Landkreis Mansfeld-Südharz

Amtlicher Gemeinde- schlüssel	Kreisangehörige Gemeinde	Hebesatz Grundsteuer B										
		2005	2006	2007	2008	2009	2010	2011	2012	2013	2014	2015
		Prozent										
15087010	Ahlsdorf	390	390	390	390	390	390	390	390	390	390	420
15087015	Allstedt, Stadt	306*	347*	349*	346*	346*	344*	347*	347*	347*	346*	359*
15087031	Arnstein, Stadt	328*	329*	329*	327*	328*	330*	330	350	350	350	350
15087045	Benndorf	340	340	340	340	360	360	360	360	385	385	450
15087055	Berga	300	300	300	300	300	300	300	300	300	300	300
15087070	Blankenheim	400	400	400	400	400	400	400	400	400	400	450
15087075	Bornstedt	380	380	380	380	380	280	390	390	390	390	400
15087101	Brücken-Hackpfüffel	322*	321*	322*	321*	300	300	300	300	300	300	300
15087125	Edersleben	500	500	500	450	450	400	400	400	400	400	400
15087130	Eisleben, Lutherstadt	373*	373*	374*	374*	376*	376*	394*	396*	397*	397*	398*
15087165	Gerbstedt, Stadt	353*	357*	356*	357*	357*	358*	357*	357*	370	450	450
15087205	Helbra	390	390	390	390	390	390	390	390	390	390	430
15087210	Hergisdorf	390	390	390	390	390	390	390	390	390	390	450
15087220	Hettstedt, Stadt	335*	336*	333*	335*	336*	335*	380	380	385	400	400
15087250	Kelbra (Kyffhäuser), Stadt	308*	308*	308*	308*	308*	308*	308*	308*	308*	308*	308*
15087260	Klostermansfeld	325	325	325	325	325	325	325	325	350	350	350
15087275	Mansfeld, Stadt	355*	356*	362*	362*	362*	362*	362*	362*	365	365	365
15087370	Sangerhausen, Stadt	379*	377*	377*	377*	377*	377*	377*	400	400	400	400
15087386	Seegebiet Mansfelder Land	344*	343*	343*	345*	344*	344*	345*	345*	345*	345*	345*
15087412	Südharz	309*	308*	311*	311*	306*	305*	305*	306*	306*	386	386
15087440	Wallhausen	308*	311*	309*	310*	307*	300	300	300	300	300	300
15087470	Wimmelburg	320	320	360	360	390	390	390	390	400	400	450

\* Hier wurde ein gewogener Durchschnittshebesatz gebildet. Gründe sind die Anpassung des Gebietsstandes auf den 31.12.2015 oder die Festlegung unterschiedlicher Hebesätze für Gemeindeteile, zumeist nach Änderungen in der Gebietsstruktur.

**Noch 8. Hebesätze kreisangehörige Gemeinden 2005 bis 2015**  
**Noch 8.2. Grundsteuer B**

Saalekreis

Amtlicher Gemeinde- schlüssel	Kreisangehörige Gemeinde	Hebesatz Grundsteuer B										
		2005	2006	2007	2008	2009	2010	2011	2012	2013	2014	2015
		Prozent										
15088020	Bad Dürrenberg, Stadt	336*	339*	339*	339*	339*	338*	379*	380*	379*	380*	379*
15088025	Bad Lauchstädt, Goethestadt	345*	345*	354*	345*	350*	368*	368*	368*	368*	368*	390
15088030	Barnstädt	320	320	320	320	320	320	320	320	320	320	320
15088065	Braunsbedra, Stadt	304*	304*	304*	304*	305*	305	305	305	305	305	305
15088100	Farnstädt	343*	343*	342*	343*	342*	340	340	340	340	340	340
15088150	Kabelsketal	300	300	300	300	300	300	300	330	330	330	330
15088195	Landsberg, Stadt	332*	349*	353*	353*	353*	351*	343*	343*	342*	342*	342*
15088205	Leuna, Stadt	312*	290*	266*	315*	314*	314*	314*	300*	300*	300*	300*
15088216	Wettin-Löbejün, Stadt	354*	369*	377*	385*	384*	385*	389*	389*	389*	389*	390
15088220	Merseburg, Stadt	406*	406*	406*	406*	406*	407*	406*	407*	407*	407*	410
15088235	Mücheln (Geiseltal), Stadt	332*	332*	332*	333*	338*	338*	338*	338*	338*	338*	338*
15088250	Nemsdorf-Göhrendorf	320	320	320	320	320	320	320	320	320	320	320
15088265	Obhausen	327*	327*	327*	327*	327*	320	320	320	320	320	320
15088295	Petersberg	338*	362*	363*	362*	364*	363*	363*	363*	363*	363*	363*
15088305	Querfurt, Stadt	340	340	340	340	340	340	365	365	365	400	400
15088319	Salzatal	350*	351*	351*	352*	351*	351*	351*	351*	353*	360	360
15088330	Schkopau	301*	301*	301*	301*	302*	301*	301*	301*	379*	379*	380
15088340	Schraplau, Stadt	355	355	355	355	355	355	355	355	355	355	355
15088355	Steigra	315*	314*	314*	315*	315*	310	310	310	320	320	370
15088365	Teutschenthal	322*	324*	325*	324*	324*	324*	323*	350	350	350	370

\* Hier wurde ein gewogener Durchschnittsbesatz gebildet. Gründe sind die Anpassung des Gebietsstandes auf den 31.12.2015 oder die Festlegung unterschiedlicher Hebesätze für Gemeindeteile, zumeist nach Änderungen in der Gebietsstruktur.

**Noch 8. Hebesätze kreisangehörige Gemeinden 2005 bis 2015**  
**Noch 8.2. Grundsteuer B**

Salzlandkreis

Amtlicher Gemeinde- schlüssel	Kreisangehörige Gemeinde	Hebesatz Grundsteuer B										
		2005	2006	2007	2008	2009	2010	2011	2012	2013	2014	2015
		Prozent										
15089005	Alsleben (Saale), Stadt	360	360	360	370	370	376	376	376	376	395	395
15089015	Aschersleben, Stadt	384*	384*	382*	384*	386*	387*	388*	388*	412*	414*	414*
15089026	Barby, Stadt	340*	342*	344*	346*	346*	346*	348*	380	380	380	399
15089030	Bernburg (Saale), Stadt	369*	371*	371*	371*	371*	369*	369*	370	370	370	370
15089041	Bördeau	360	360	360	360	360	360	378	380	380	380	380
15089042	Bördeland	327*	331*	335*	332*	355	377	377	380	386	386	399
15089043	Börde-Hakel	340*	348*	348*	361*	379*	379*	380	380	380	394	394
15089045	Borne	360	360	360	360	376	376	378	380	380	380	380
15089055	Calbe (Saale), Stadt	360	370	370	370	370	377	377	380	380	394	411
15089075	Egeln, Stadt	350	350	350	360	378	378	378	380	380	394	394
15089130	Giersleben	338	338	338	338	338	338	338	338	338	338	338
15089165	Güsten, Stadt	330	348*	348*	348*	348*	348*	348*	380	380	374*	380
15089175	Hecklingen, Stadt	338*	340	340	340	340	377	377	377	386	394	394
15089185	Illberstedt	360	370	370	370	370	375	375	375	375	375	375
15089195	Könnern, Stadt	308*	308*	309*	373*	373*	372*	372*	380	386	394	399
15089235	Nienburg (Saale), Stadt	356*	357*	358*	366*	365*	365*	365*	380	395	395	395
15089245	Plötzkau	300	330	350	350	376	376	376	376	388	388	388
15089305	Schönebeck (Elbe), Stadt	386*	386*	386*	386*	386*	387*	387*	387*	386*	390	390
15089307	Seeland, Stadt	347*	347*	348*	348*	348*	347*	380	380	380	380	380
15089310	Staßfurt, Stadt	345*	345*	346*	346*	347*	346*	346*	346*	346*	346*	345*
15089365	Wolmirsleben	360	360	360	360	376	376	378	380	380	394	394

\* Hier wurde ein gewogener Durchschnittshebesatz gebildet. Gründe sind die Anpassung des Gebietsstandes auf den 31.12.2015 oder die Festlegung unterschiedlicher Hebesätze für Gemeindeteile, zumeist nach Änderungen in der Gebietsstruktur.



**Noch 8. Hebesätze kreisangehörige Gemeinden 2005 bis 2015**  
**Noch 8.2. Grundsteuer B**

Landkreis Stendal

Amtlicher Gemeinde- schlüssel	Kreisangehörige Gemeinde	Hebesatz Grundsteuer B										
		2005	2006	2007	2008	2009	2010	2011	2012	2013	2014	2015
		Prozent										
15090003	Aland	300	300	300	300	289*	288*	300	300	300	300	300
15090007	Altmärkische Höhe	300	300	300	300	300	300	325	325	325	325	325
15090008	Altmärkische Wische	337*	334*	336*	328*	328*	300	300	325	325	325	325
15090010	Arneburg, Stadt	300*	301*	398*	399*	399*	399*	398*	399*	399*	399*	399*
15090070	Bismark (Altmark), Stadt	336*	336*	335*	335*	334*	334*	335*	334*	334*	334*	335*
15090135	Eichstedt (Altmark)	307*	307*	307*	307*	307*	307*	320	320	320	320	320
15090180	Goldbeck	386*	384*	384*	385*	384*	381*	400	410	410	420	420
15090220	Hassel	300	300	300	300	300	300	300	300	300	300	300
15090225	Havelberg, Hansestadt	349*	349*	349*	349*	349*	375	375	375	375	375	400
15090245	Hohenberg-Krusemark	313*	312*	313*	312*	313*	320	320	320	320	320	320
15090270	Iden	302*	302*	302*	302*	302*	302*	300	300	300	300	300
15090285	Kamern	342*	342*	343*	342*	342*	342*	342*	342*	342*	342*	370
15090310	Klietz	340*	341*	341*	341*	340*	341*	360	360	360	360	360
15090415	Osterburg (Altmark), Hansestadt	343*	343*	344*	344*	345*	347*	346*	350	350	350	350
15090435	Rochau	300	300	300	300	300	300	350	350	350	350	350
15090445	Sandau (Elbe), Stadt	350	400	400	400	400	400	400	400	400	400	400
15090485	Schollene	320	320	320	320	320	320	350	350	350	350	350
15090500	Schönhausen (Elbe)	300	300	300	300	300	300	300	300	300	300	300
15090520	Seehausen (Altmark), Hansestadt	375*	380*	380*	342*	342*	343*	346*	373*	373*	386*	385*
15090535	Stendal, Hansestadt	379*	381*	380*	380*	380*	380*	382*	382*	385*	385*	390
15090546	Tangerhütte, Stadt	326*	326*	326*	325*	322*	324*	323*	323*	323*	324*	323*
15090550	Tangermünde, Stadt	369*	370*	370*	370*	370*	370*	370*	370*	368*	370*	420
15090610	Werben (Elbe), Hansestadt	303*	304*	323*	323*	323*	323*	330	330	330	330	330
15090631	Wust-Fischbeck	300	300	300	300	300	300	300	300	300	300	300
15090635	Zehrental	335*	336*	334*	335*	335*	300	300	300	300	300	300

\* Hier wurde ein gewogener Durchschnittsbesatz gebildet. Gründe sind die Anpassung des Gebietsstandes auf den 31.12.2015 oder die Festlegung unterschiedlicher Hebesätze für Gemeindeteile, zumeist nach Änderungen in der Gebietsstruktur.

**Noch 8. Hebesätze kreisangehörige Gemeinden 2005 bis 2015**  
**Noch 8.2. Grundsteuer B**

Landkreis Wittenberg

Amtlicher Gemeinde- schlüssel	Kreisangehörige Gemeinde	Hebesatz Grundsteuer B										
		2005	2006	2007	2008	2009	2010	2011	2012	2013	2014	2015
		Prozent										
15091010	Annaburg, Stadt	310*	310*	314*	314*	314*	314*	345	345	345	345	345
15091020	Bad Schmiedeberg, Stadt	345*	361*	362*	363*	363*	363*	363*	363*	394*	395*	407*
15091060	Coswig (Anhalt), Stadt	353*	357*	355*	356*	356*	360*	364*	366*	367*	369*	370
15091110	Gräfenhainichen, Stadt	330*	331*	356*	357*	356*	358*	358*	353*	373	373	373
15091145	Jessen (Elster), Stadt	311*	354*	354*	368*	368*	369*	369*	369*	369*	384*	384*
15091160	Kemberg, Stadt	325*	353*	354*	357*	357*	362*	362*	362*	380*	380*	390
15091241	Oranienbaum-Wörlitz, Stadt	347*	347*	347*	347*	347*	347*	347*	350	350	380	380
15091375	Wittenberg, Lutherstadt	379*	380*	381*	382*	382*	382*	382*	382*	382*	382*	382*
15091391	Zahna-Elster, Stadt	330*	342*	343*	343*	343*	343*	347*	347*	347*	347*	347*

\* Hier wurde ein gewogener Durchschnittsbesatz gebildet. Gründe sind die Anpassung des Gebietsstandes auf den 31.12.2015 oder die Festlegung unterschiedlicher Hebesätze für Gemeindeteile, zumeist nach Änderungen in der Gebietsstruktur.

**Noch 8. Hebesätze kreisangehörige Gemeinden 2005 bis 2015**  
**8.3. Gewerbesteuer**

Altmarkkreis Salzwedel

Amtlicher Gemeinde- schlüssel	Kreisangehörige Gemeinde	Hebesatz Gewerbesteuer										
		2005	2006	2007	2008	2009	2010	2011	2012	2013	2014	2015
		Prozent										
15081026	Apenburg-Winterfeld, Flecken	309*	307*	304*	304*	x*	304*	300	300	300	300	300
15081030	Arendsee (Altmark), Stadt	328*	334*	317*	316*	315*	315*	329*	338*	339*	338*	338*
15081045	Beetzendorf	300*	300*	300*	300*	300*	300*	300*	301*	304*	310	310
15081095	Dähre	300	300	300	300	300	300	300	300	300	300	300
15081105	Diesdorf, Flecken	320*	321*	323*	319*	323*	322*	320*	320*	320*	319*	345
15081135	Gardelegen, Hansestadt	317*	318*	319*	317*	318*	342*	349*	359*	359*	360*	359*
15081225	Jübar	344*	328*	306*	310*	329*	322*	308*	320	320	320	320
15081240	Kalbe (Milde), Stadt	319*	325*	328*	315*	321*	323*	318*	319*	340	340	340
15081280	Klötze, Stadt	307*	306*	314*	301*	309*	308*	325	325	325	325	325
15081290	Kuhfelde	288*	296*	292*	261*	x*	300	300	300	300	300	300
15081440	Rohrberg	300	300	300	300	300	300	300	300	300	300	300
15081455	Salzwedel, Hansestadt	332*	321*	328*	323*	321*	361*	360	360	360	360	360
15081545	Wallstawe	301*	302*	306*	306*	300	300	300	300	300	300	320

\* Hier wurde ein gewogener Durchschnittshebesatz gebildet. Gründe sind die Anpassung des Gebietsstandes auf den 31.12.2015 oder die Festlegung unterschiedlicher Hebesätze für Gemeindeteile, zumeist nach Änderungen in der Gebietsstruktur.

**Noch 8. Hebesätze kreisangehörige Gemeinden 2005 bis 2015**  
**Noch 8.3. Gewerbesteuer**

Landkreis Anhalt-Bitterfeld

Amtlicher Gemeinde- schlüssel	Kreisangehörige Gemeinde	Hebesatz Gewerbesteuer										
		2005	2006	2007	2008	2009	2010	2011	2012	2013	2014	2015
		Prozent										
15082005	Aken (Elbe), Stadt	350	350	350	350	350	350	350	350	375	375	375
15082015	Bitterfeld-Wolfen, Stadt	291*	278*	231*	243*	332*	309*	316*	380	380	400	400
15082180	Köthen (Anhalt), Stadt	369*	376*	381*	381*	385	395	395	420	420	420	420
15082241	Muldestausee	336*	342*	337*	339*	344*	339*	333*	337*	334*	336*	350
15082256	Osternienburger Land	354*	348*	353*	349*	372*	370	370	370	370	370	400
15082301	Raguhn-Jeßnitz, Stadt	323*	319*	322*	312*	298*	306*	296*	305*	311*	312*	305*
15082340	Sandersdorf-Brehna, Stadt	327*	320*	321*	321*	320*	310	310	310	310	350	360
15082377	Südliches Anhalt, Stadt	322*	325*	327*	342*	340*	346*	350	350	350	350	350
15082430	Zerbst/Anhalt, Stadt	339*	339*	341*	333*	336*	335*	344*	339*	340*	340*	340*
15082440	Zörbig, Stadt	321*	323*	319*	322*	325	325	325	350	350	380	380

\* Hier wurde ein gewogener Durchschnittshebesatz gebildet. Gründe sind die Anpassung des Gebietsstandes auf den 31.12.2015 oder die Festlegung unterschiedlicher Hebesätze für Gemeindeteile, zumeist nach Änderungen in der Gebietsstruktur.

**Noch 8. Hebesätze kreisangehörige Gemeinden 2005 bis 2015**  
**Noch 8.3. Gewerbesteuer**

Landkreis Börde

Amtlicher Gemeinde- schlüssel	Kreisangehörige Gemeinde	Hebesatz Gewerbesteuer										
		2005	2006	2007	2008	2009	2010	2011	2012	2013	2014	2015
		Prozent										
15083020	Altenhausen	300*	299*	299*	298*	301*	291*	296*	300	300	300	300
15083025	Am Großen Bruch	320	320	320	320	320	320	320	320	330	330	330
15083030	Angern	324*	325*	325*	325*	325*	320	320	320	320	320	320
15083035	Ausleben	320	320	350	350	350	350	350	400	400	400	400
15083040	Barleben	290	290	290	290	290	290	290	290	290	299	299
15083060	Beendorf	300	300	300	300	330	330	330	330	330	330	330
15083115	Bülstringen	300	300	300	300	300	300	300	300	300	300	300
15083120	Burgstall	328*	329*	324*	326*	322*	324	324	324	324	324	324
15083125	Calvörde	322*	325*	325*	324*	313*	323*	323*	323*	322*	350	350
15083130	Colbitz	315	325	325	325	325	299	299	299	299	299	299
15083190	Eilsleben	321*	321*	322*	320*	320*	320*	350	350	350	350	350
15083205	Erxleben	289*	285*	305*	302*	296*	300	300	300	300	300	300
15083230	Flechtingen	331*	330*	330*	329*	285*	329*	330	330	330	330	330
15083245	Gröningen, Stadt	350	350	350	350	350	350	350	350	430	430	430
15083270	Haldensleben, Stadt	359	360	360	361	362	360	360	361	360	360	360
15083275	Harbke	300	315	330	340	340	340	340	340	340	340	340
15083298	Hohe Börde	318*	317*	328*	326*	328*	332*	331*	337*	334*	333*	346*
15083320	Hötensleben	286*	281*	280*	277*	292*	305*	307*	300	300	300	330
15083323	Ingersleben	353*	341*	319*	301*	333*	380	380	380	380	380	380
15083355	Kroppenstedt, Stadt	300	300	300	300	300	300	300	300	300	350	350
15083361	Loitsche-Heinrichsberg	307*	308*	308*	322*	322*	322	322	322	322	322	322
15083390	Niedere Börde	349*	350	350	350	350	350	350	350	350	350	350
15083411	Oebisfelde-Weferlingen, Stadt	317*	307*	307*	306*	308*	310*	305*	304*	306*	305*	350
15083415	Oschersleben (Bode), Stadt	384*	380*	406*	410*	403*	428*	430	430	430	430	430
15083440	Rogätz	320	320	320	320	320	320	320	320	320	320	320
15083485	Sommersdorf	300	300	304*	301*	295*	312*	309*	316*	308*	305*	330*
15083490	Sülzetal	300	300	300	300	300	300	300	310	310	310	310
15083505	Ummendorf	320	320	320	320	320	320	320	320	320	320	320
15083515	Völpke	300	300	320	320	320	320	320	320	320	320	320
15083531	Wanzleben-Börde, Stadt	333*	332*	328*	330*	325*	324*	329*	330	330	330	330
15083535	Wefensleben	350	350	350	350	350	350	350	350	350	350	350
15083557	Westheide	320*	323*	319*	318*	322*	325*	325*	325	325	325	325
15083565	Wolmirstedt, Stadt	329*	329*	328*	329*	329*	328*	329*	328*	329*	330	330
15083580	Zielitz	322	322	322	322	322	322	322	322	322	322	322

\* Hier wurde ein gewogener Durchschnittsbesatz gebildet. Gründe sind die Anpassung des Gebietsstandes auf den 31.12.2015 oder die Festlegung unterschiedlicher Hebesätze für Gemeindeteile, zumeist nach Änderungen in der Gebietsstruktur.

**Noch 8. Hebesätze kreisangehörige Gemeinden 2005 bis 2015**  
**Noch 8.3. Gewerbesteuer**

Burgenlandkreis

Amtlicher Gemeinde- schlüssel	Kreisangehörige Gemeinde	Hebesatz Gewerbesteuer										
		2005	2006	2007	2008	2009	2010	2011	2012	2013	2014	2015
		Prozent										
15084012	An der Poststraße	346*	345*	348*	342*	340*	338*	327*	339*	319*	315*	317*
15084013	Meineweh	300	300*	300*	300*	300*	300*	350	357	357	357	357
15084015	Bad Bibra, Stadt	314*	314*	317*	315*	313*	303*	306*	289*	320	320	370
15084025	Balgstädt	311*	300	300	300	304*	300	300	300	300	300	300
15084115	Droyßig	400	400	400	400	400	400	400	400	400	400	400
15084125	Eckartsberga, Stadt	297*	299*	297*	251*	257*	242*	248*	241*	257*	244*	248*
15084130	Elsteraue	305*	310	310	310	310	310	350	350	350	350	350
15084132	Finne	300	300	300	300	300	300	300	300	300	300	300
15084133	Finneland	300	300	300	300	300	300	300	300	300	300	300
15084135	Freyburg (Unstrut), Stadt	300*	300*	300*	294*	300*	300*	300*	299*	299*	300*	300*
15084150	Gleina	324*	323*	323*	325*	325*	x*	307*	317*	317*	319*	321*
15084170	Goseck	300	300	300	300	300	300	300	320	330	340	340
15084207	Gutenborn	300	300	300	300	300	300	300	300	300	300	375
15084235	Hohenmölsen, Stadt	323*	322*	318*	318*	318*	317*	321*	320*	323*	319*	325
15084246	Kaiserpfalz	297*	298*	297*	301*	300*	300*	300*	x*	297*	299*	300
15084250	Karsdorf	300	300	300	300	300	300	300	300	300	300	300
15084275	Kretzschau	350	350	350	323*	300	300	300	300	300	300	300
15084282	Lanitz-Hassel-Tal	300	300	283*	275*	278*	278*	290*	280*	272*	277*	286*
15084285	Laucha an der Unstrut, Stadt	252*	251*	252*	254*	256*	250	250	250	250	260	260
15084315	Lützen, Stadt	219*	213*	211*	213*	212*	216*	233*	216*	237*	217*	210*
15084335	Mertendorf	320*	339*	341*	340*	340*	341*	400	400	400	400	400
15084341	Molauer Land	314*	318*	320*	318*	314*	311*	315*	315*	360*	322*	335*
15084355	Naumburg (Saale), Stadt	359*	357*	356*	358*	358*	358*	376*	377*	377*	372*	376*
15084360	Nebra (Unstrut), Stadt	300	300	301*	302*	300*	315	315	315	315	320	320
15084375	Osterfeld, Stadt	300*	318*	321*	326*	338*	329*	339*	332*	357	357	357
15084442	Schnaudertal	300	300	300	300	300	300	300	300	300	300	375
15084445	Schönburg	300	300	300	300	330	335	350	350	360	360	360
15084470	Stößen, Stadt	320	320	320	320	330	330	348	348	348	361	361
15084490	Teuchern, Stadt	319*	312*	349*	346*	351*	331*	389*	384*	373*	377*	372*
15084550	Weißenfels, Stadt	287*	250*	302*	334*	342*	344*	349*	345*	348*	332*	342*
15084560	Wethau	300	300*	315*	315*	316*	315*	348	348	357	357	365
15084565	Wetterzeube	308*	308*	302*	308*	300	300	300	375	375	375	375
15084590	Zeitz, Stadt	384*	376*	385*	375*	391*	396*	395*	395*	391*	385*	391*

\* Hier wurde ein gewogener Durchschnittsbesatz gebildet. Gründe sind die Anpassung des Gebietsstandes auf den 31.12.2015 oder die Festlegung unterschiedlicher Hebesätze für Gemeindeteile, zumeist nach Änderungen in der Gebietsstruktur.

**Noch 8. Hebesätze kreisangehörige Gemeinden 2005 bis 2015**  
**Noch 8.3. Gewerbesteuer**

Landkreis Harz

Amtlicher Gemeinde- schlüssel	Kreisangehörige Gemeinde	Hebesatz Gewerbesteuer										
		2005	2006	2007	2008	2009	2010	2011	2012	2013	2014	2015
		Prozent										
15085040	Ballenstedt, Stadt	334*	341*	332*	349*	341*	349*	330*	330*	340*	334*	344*
15085055	Blankenburg (Harz), Stadt	380*	380*	380*	381*	381*	378*	379*	379*	400*	400	400
15085090	Ditfurt	310	310	310	310	310	310	310	310	310	310	310
15085110	Falkenstein/Harz, Stadt	300	300	300	300	300	300	300	300	300	355	355
15085125	Groß Quenstedt	400	400	400	400	400	400	400	400	400	400	400
15085135	Halberstadt, Stadt	390*	395*	395*	395*	383*	374*	388*	381*	386*	389*	398*
15085140	Harsleben	320	320	320	320	320	320	320	320	320	360	360
15085145	Harzgerode, Stadt	295*	295*	299*	294*	x*	300*	298*	330	330	360	360
15085160	Hedersleben	300	300	300	300	300	300	300	300	300	300	300
15085185	Huy	280	340	340	340	340	380	380	380	380	380	380
15085190	Ilseburg (Harz), Stadt	353*	351*	350*	351*	353*	350	350	350	350	350	350
15085227	Nordharz	368*	362*	364*	367*	385*	370*	360*	377*	331*	351*	357*
15085228	Oberharz am Brocken, Stadt	256*	358*	368*	371*	392*	379*	376*	378*	400	400	400
15085230	Osterwieck, Stadt	371*	365*	362*	238*	261*	264*	235*	273*	262*	416*	360*
15085235	Quedlinburg, Stadt	391	397	397	398	397	415	420	420	418	420	420
15085285	Schwanebeck, Stadt	350	350	350	350	350	350	350	350	350	380	380
15085287	Selke-Aue	336*	353*	337*	318*	575*	351*	327*	336*	329*	332*	338*
15085330	Thale, Stadt	391*	396*	397*	396*	398*	431*	423*	431*	450	450	450
15085365	Wegeleben, Stadt	350	350	350	350	350	350	350	350	350	350	350
15085370	Wernigerode, Stadt	400	400	400	400	400	400	400	440	440	430	420

\* Hier wurde ein gewogener Durchschnittsbesatz gebildet. Gründe sind die Anpassung des Gebietsstandes auf den 31.12.2015 oder die Festlegung unterschiedlicher Hebesätze für Gemeindeteile, zumeist nach Änderungen in der Gebietsstruktur.

**Noch 8. Hebesätze kreisangehörige Gemeinden 2005 bis 2015**  
**Noch 8.3. Gewerbesteuer**

Landkreis Jerichower Land

Amtlicher Gemeinde- schlüssel	Kreisangehörige Gemeinde	Hebesatz Gewerbesteuer										
		2005	2006	2007	2008	2009	2010	2011	2012	2013	2014	2015
		Prozent										
15086005	Biederitz	327*	329*	345*	345*	329*	337*	337*	338*	340	340	420
15086015	Burg, Stadt	380*	380*	380*	379*	378*	379*	379*	379*	378*	379*	379*
15086035	Elbe-Parey	300	300	300	300	300	300	350	350	375	375	375
15086040	Genthin, Stadt	317*	319*	320*	316*	309*	308*	315*	309*	315*	311*	326*
15086055	Gommern, Stadt	307*	307*	307*	306*	306*	305	305	315	315	315	325
15086080	Jerichow, Stadt	296*	298*	298*	297*	299*	300	300	300	308	308	308
15086140	Möckern, Stadt	307*	325*	325*	320*	323*	327*	325*	324*	324*	323*	350
15086145	Möser	263*	264*	261*	267*	281*	265*	283*	259*	258*	251*	285

\* Hier wurde ein gewogener Durchschnittsbesatz gebildet. Gründe sind die Anpassung des Gebietsstandes auf den 31.12.2015 oder die Festlegung unterschiedlicher Hebesätze für Gemeindeteile, zumeist nach Änderungen in der Gebietsstruktur.



**Noch 8. Hebesätze kreisangehörige Gemeinden 2005 bis 2015**  
**Noch 8.3. Gewerbesteuer**

Landkreis Mansfeld-Südharz

Amtlicher Gemeinde- schlüssel	Kreisangehörige Gemeinde	Hebesatz Gewerbesteuer										
		2005	2006	2007	2008	2009	2010	2011	2012	2013	2014	2015
		Prozent										
15087010	Ahlsdorf	320	320	320	320	320	320	320	330	340	340	360
15087015	Allstedt, Stadt	326*	346*	356*	341*	347*	336*	347*	340*	341*	349*	350*
15087031	Arnstein, Stadt	307*	315*	318*	318*	317*	306*	330	330	330	330	330
15087045	Benndorf	325	325	325	325	325	325	325	325	350	350	380
15087055	Berga	280	280	280	280	280	280	280	280	280	280	280
15087070	Blankenheim	350	350	350	350	350	350	350	350	350	350	380
15087075	Bornstedt	400	400	400	400	400	400	400	400	400	400	400
15087101	Brücken-Hackpfüffel	363*	365*	346*	343*	300	300	300	300	300	300	300
15087125	Edersleben	300	300	300	300	300	300	300	300	300	300	300
15087130	Eisleben, Lutherstadt	345*	346*	347*	345*	342*	343*	371*	374*	374*	380	380
15087165	Gerbstedt, Stadt	293*	308*	309*	308*	302*	306*	307*	303*	330	330	330
15087205	Helbra	300	300	300	300	300	300	320	335	340	340	360
15087210	Hergisdorf	300	300	300	300	300	300	300	320	340	340	380
15087220	Hettstedt, Stadt	380	380	380	380	380	380	380	380	385	400	400
15087250	Kelbra (Kyffhäuser), Stadt	300	300	300	300	300	300	300	300	300	300	300
15087260	Klostermansfeld	320	320	320	320	320	320	320	320	350	350	350
15087275	Mansfeld, Stadt	339*	335*	349*	349*	350*	337*	348*	349*	350	350	350
15087370	Sangerhausen, Stadt	344*	343*	343*	342*	341*	343*	345*	350	350	350	400
15087386	Seegebiet Mansfelder Land	315*	319*	325*	330*	323*	326*	329*	329*	334*	324*	331*
15087412	Südharz	314*	324*	319*	314*	307*	322*	307*	306*	507*	357	357
15087440	Wallhausen	273*	274*	278*	281*	273*	270	270	270	270	270	270
15087470	Wimmelburg	320	320	320	320	320	320	320	330	360	360	380

\* Hier wurde ein gewogener Durchschnittshebesatz gebildet. Gründe sind die Anpassung des Gebietsstandes auf den 31.12.2015 oder die Festlegung unterschiedlicher Hebesätze für Gemeindeteile, zumeist nach Änderungen in der Gebietsstruktur.

**Noch 8. Hebesätze kreisangehörige Gemeinden 2005 bis 2015**  
**Noch 8.3. Gewerbesteuer**

Saalekreis

Amtlicher Gemeinde- schlüssel	Kreisangehörige Gemeinde	Hebesatz Gewerbesteuer										
		2005	2006	2007	2008	2009	2010	2011	2012	2013	2014	2015
		Prozent										
15088020	Bad Dürrenberg, Stadt	303*	306*	305*	303*	303*	300*	325*	352*	352*	352*	351*
15088025	Bad Lauchstädt, Goethestadt	348*	348*	349*	348*	350	379*	379*	378*	378*	378*	370
15088030	Barnstädt	300	300	300	300	300	300	300	300	300	300	300
15088065	Braunsbedra, Stadt	305*	305*	304*	305*	305	305	305	305	305	305	305
15088100	Farnstädt	302*	300*	300*	300*	302*	300	300	300	300	300	300
15088150	Kabelsketal	300	300	300	300	300	300	300	330	330	330	330
15088195	Landsberg, Stadt	308*	310*	325*	336*	359*	354*	348*	370*	370*	370*	386*
15088205	Leuna, Stadt	207*	210*	215*	224*	280*	275*	268*	269*	286*	266*	264*
15088216	Wettin-Löbejün, Stadt	314*	315*	313*	322*	338*	361*	339*	339*	339*	338*	340
15088220	Merseburg, Stadt	350	350	350	350	350	350	350	350	350	350	350
15088235	Mücheln (Geiseltal), Stadt	323*	322*	321*	323*	325*	324*	324*	324*	324*	324*	324*
15088250	Nemsdorf-Göhrendorf	300	300	300	300	300	300	300	300	300	300	300
15088265	Obhausen	300	300	304*	301*	300*	300	300	300	300	300	300
15088295	Petersberg	332*	350*	349*	350*	347*	342*	341*	339*	338*	342*	341*
15088305	Querfurt, Stadt	330*	330*	330*	330*	330	330	330	330	330	357	357
15088319	Salzatal	318*	311*	315*	314*	319*	318*	326*	324*	326*	330	330
15088330	Schkopau	300	300	300	300	300	380*	380*	379*	380*	379*	380
15088340	Schraplau, Stadt	351	351	351	351	351	351	351	351	351	351	351
15088355	Steigra	300	300	300	300	300	300	300	300	300	300	345
15088365	Teutschenthal	313*	310*	309*	310*	310*	310*	309*	315	315	315	350

\* Hier wurde ein gewogener Durchschnittsbesatz gebildet. Gründe sind die Anpassung des Gebietsstandes auf den 31.12.2015 oder die Festlegung unterschiedlicher Hebesätze für Gemeindeteile, zumeist nach Änderungen in der Gebietsstruktur.

**Noch 8. Hebesätze kreisangehörige Gemeinden 2005 bis 2015**  
**Noch 8.3. Gewerbesteuer**

Salzlandkreis

Amtlicher Gemeinde- schlüssel	Kreisangehörige Gemeinde	Hebesatz Gewerbesteuer										
		2005	2006	2007	2008	2009	2010	2011	2012	2013	2014	2015
		Prozent										
15089005	Alsleben (Saale), Stadt	350	350	350	350	350	350	350	350	350	350	350
15089015	Aschersleben, Stadt	380*	x*	358*	373*	346*	366*	387*	380*	417*	429*	430
15089026	Barby, Stadt	299*	302*	301*	300*	300*	301*	304*	350	350	350	369
15089030	Bernburg (Saale), Stadt	326*	323*	323*	326*	327*	330	350	350	350	350	350
15089041	Bördeau	346	346	346	346	346	346	348	350	350	350	350
15089042	Bördeland	284*	231*	284*	309*	320	333	333	350	357	357	369
15089043	Börde-Hakel	299*	318*	319*	320*	326*	326*	350	350	350	361	361
15089045	Borne	346	346	346	346	323	323	348	350	350	350	350
15089055	Calbe (Saale), Stadt	330	330	330	330	330	330	348	350	350	361	361
15089075	Egeln, Stadt	340	340	340	340	340	340	348	350	350	361	361
15089130	Giersleben	346	346	346	346	346	346	346	346	346	346	346
15089165	Güsten, Stadt	327*	346*	350*	348*	448*	346*	325*	350	350	336*	350
15089175	Hecklingen, Stadt	329*	330	330	330	330	333	333	333	357	361	361
15089185	Illberstedt	360	370	370	370	370	370	370	370	370	370	370
15089195	Könnern, Stadt	291*	291*	290*	321*	322*	320*	320*	350	357	361	369
15089235	Nienburg (Saale), Stadt	343*	344*	345*	346*	344*	344*	344*	350	365	365	365
15089245	Plötzkau	300	300	350	350	350	350	350	350	350	350	350
15089305	Schönebeck (Elbe), Stadt	349*	350*	350*	350*	349*	378*	379*	379*	377*	380	380
15089307	Seeland, Stadt	331*	325*	330*	330*	335*	351*	360	360	360	360	360
15089310	Staßfurt, Stadt	344*	347*	348*	341*	345*	346*	345*	345*	341*	351*	351*
15089365	Wolmirsleben	346	346	346	346	323	323	348	350	350	361	361

\* Hier wurde ein gewogener Durchschnittsbesatz gebildet. Gründe sind die Anpassung des Gebietsstandes auf den 31.12.2015 oder die Festlegung unterschiedlicher Hebesätze für Gemeindeteile, zumeist nach Änderungen in der Gebietsstruktur.

**Noch 8. Hebesätze kreisangehörige Gemeinden 2005 bis 2015**  
**Noch 8.3. Gewerbesteuer**

Landkreis Stendal

Amtlicher Gemeinde- schlüssel	Kreisangehörige Gemeinde	Hebesatz Gewerbesteuer										
		2005	2006	2007	2008	2009	2010	2011	2012	2013	2014	2015
		Prozent										
15090003	Aland	317*	300*	281*	288*	293*	277*	280	280	280	280	280
15090007	Altmärkische Höhe	201*	201*	201*	200*	200*	200	250	250	250	250	250
15090008	Altmärkische Wische	300	300	300	300	300	300	300	300	300	300	300
15090010	Arneburg, Stadt	350	350	350	350	350	350	350	350	350	350	350
15090070	Bismark (Altmark), Stadt	288*	291*	295*	286*	286*	286*	287*	293*	296*	297*	294*
15090135	Eichstedt (Altmark)	350	350	350	350	350	350	350	350	350	350	350
15090180	Goldbeck	350	350	350	350	350	350	350	350	350	350	350
15090220	Hassel	350	350	350	350	350	350	350	350	350	350	350
15090225	Havelberg, Hansestadt	300	300	300	300	300	350	350	350	350	350	350
15090245	Hohenberg-Krusemark	310	310	310	310	310	310	310	310	310	310	310
15090270	Iden	350	350	350	350	350	350	350	350	350	350	350
15090285	Kamern	281*	224*	286*	288*	332*	278*	297*	294*	280*	291*	350
15090310	Klietz	300	300	300	300	300	300	330	330	330	330	330
15090415	Osterburg (Altmark), Hansestadt	348*	348*	335*	339*	340*	347*	348*	350	350	350	350
15090435	Rochau	350	350	350	350	350	350	350	350	350	350	350
15090445	Sandau (Elbe), Stadt	350	350	350	350	350	350	350	350	350	350	350
15090485	Schollene	300	300	300	300	300	300	320	320	320	320	320
15090500	Schönhausen (Elbe)	300	300	300	300	300	300	300	300	300	300	300
15090520	Seehausen (Altmark), Hansestadt	306*	297*	310*	304*	304*	300	300	349*	346*	354*	356*
15090535	Stendal, Hansestadt	350*	349*	387*	387*	386*	387*	387*	387*	388*	388*	390
15090546	Tangerhütte, Stadt	324*	331*	319*	326*	315*	331*	322*	324*	330*	323*	322*
15090550	Tangermünde, Stadt	350*	349*	349*	340*	345*	346*	347*	343*	343*	350*	350
15090610	Werben (Elbe), Hansestadt	304*	304*	332*	333*	335*	333*	330	330	330	330	330
15090631	Wust-Fischbeck	300	300	300	300	300	300	300	300	300	300	300
15090635	Zehrental	306*	305*	314*	302*	300*	300	300	300	300	300	300

\* Hier wurde ein gewogener Durchschnittsbesatz gebildet. Gründe sind die Anpassung des Gebietsstandes auf den 31.12.2015 oder die Festlegung unterschiedlicher Hebesätze für Gemeindeteile, zumeist nach Änderungen in der Gebietsstruktur.

**Noch 8. Hebesätze kreisangehörige Gemeinden 2005 bis 2015**  
**Noch 8.3. Gewerbesteuer**

Landkreis Wittenberg

Amtlicher Gemeinde- schlüssel	Kreisangehörige Gemeinde	Hebesatz Gewerbesteuer										
		2005	2006	2007	2008	2009	2010	2011	2012	2013	2014	2015
		Prozent										
15091010	Annaburg, Stadt	309*	311*	325*	318*	320*	325*	345	345	345	345	345
15091020	Bad Schmiedeberg, Stadt	337*	323*	337*	343*	335*	335*	335*	335*	326*	345*	362*
15091060	Coswig (Anhalt), Stadt	344*	344*	347*	343*	343*	346*	349*	350	350	350	360
15091110	Gräfenhainichen, Stadt	302*	301*	306*	307*	311*	312*	308*	291*	320	320	320
15091145	Jessen (Elster), Stadt	309*	343*	341*	350*	349*	350*	300*	349*	350*	364*	365*
15091160	Kemberg, Stadt	313*	340*	341*	339*	350*	352*	350*	347*	358*	357*	360
15091241	Oranienbaum-Wörlitz, Stadt	349*	350*	350*	350*	350*	349*	349*	380	380	380	380
15091375	Wittenberg, Lutherstadt	363*	364*	365*	366*	370*	367*	367*	368*	368*	367*	373*
15091391	Zahna-Elster, Stadt	300*	302*	300*	300*	295*	286*	298*	296*	298*	297*	298*

\* Hier wurde ein gewogener Durchschnittsbesatz gebildet. Gründe sind die Anpassung des Gebietsstandes auf den 31.12.2015 oder die Festlegung unterschiedlicher Hebesätze für Gemeindeteile, zumeist nach Änderungen in der Gebietsstruktur.

9. Schaubilder und Diagramme Haushaltsjahr 2015  
 9.1. Realsteueraufbringungskraft der Gemeinden

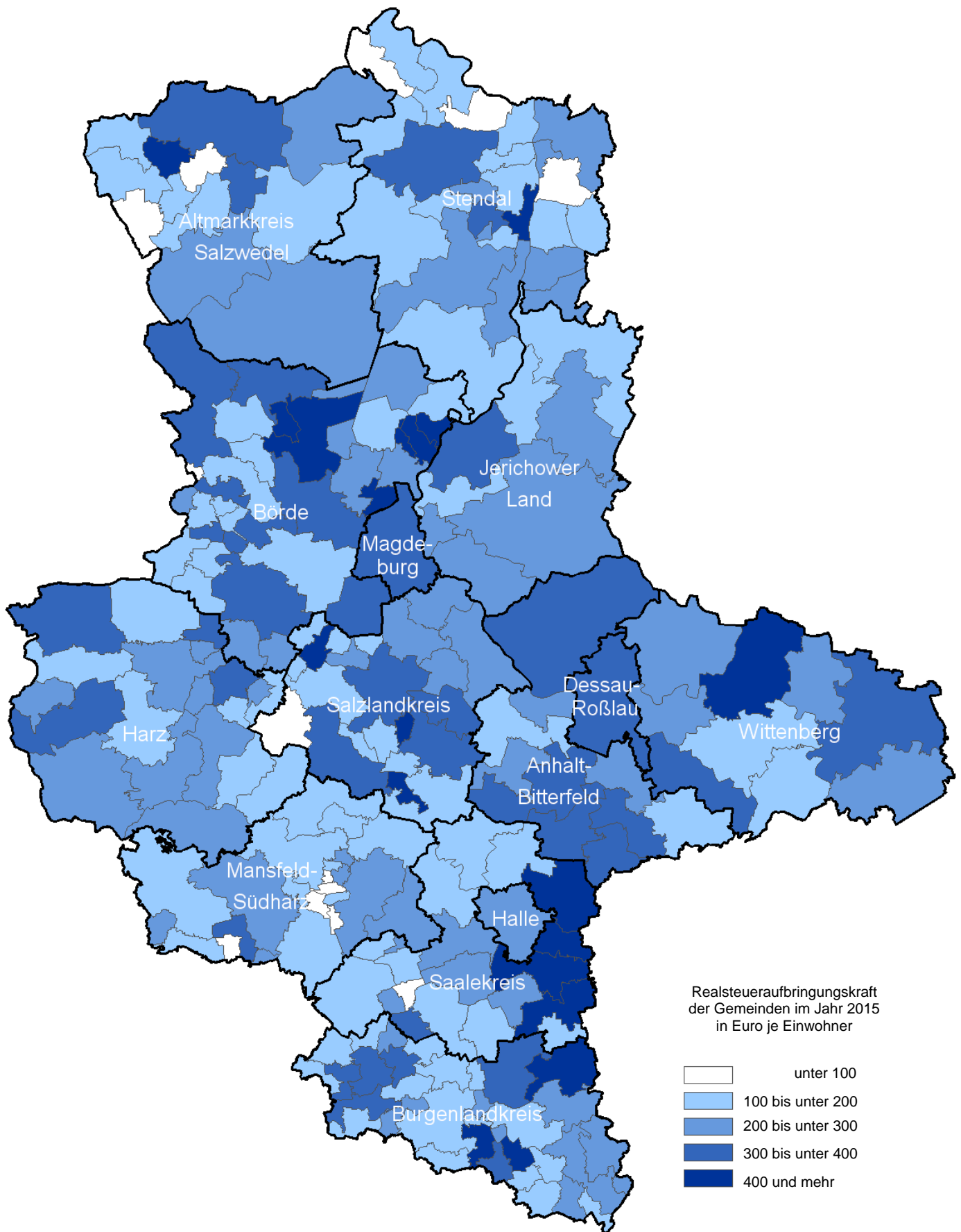

Noch 9.  
9.2.

Schaubilder und Diagramme Haushaltsjahr 2015  
Steuereinnahmekraft der Gemeinden in Euro je Einwohner

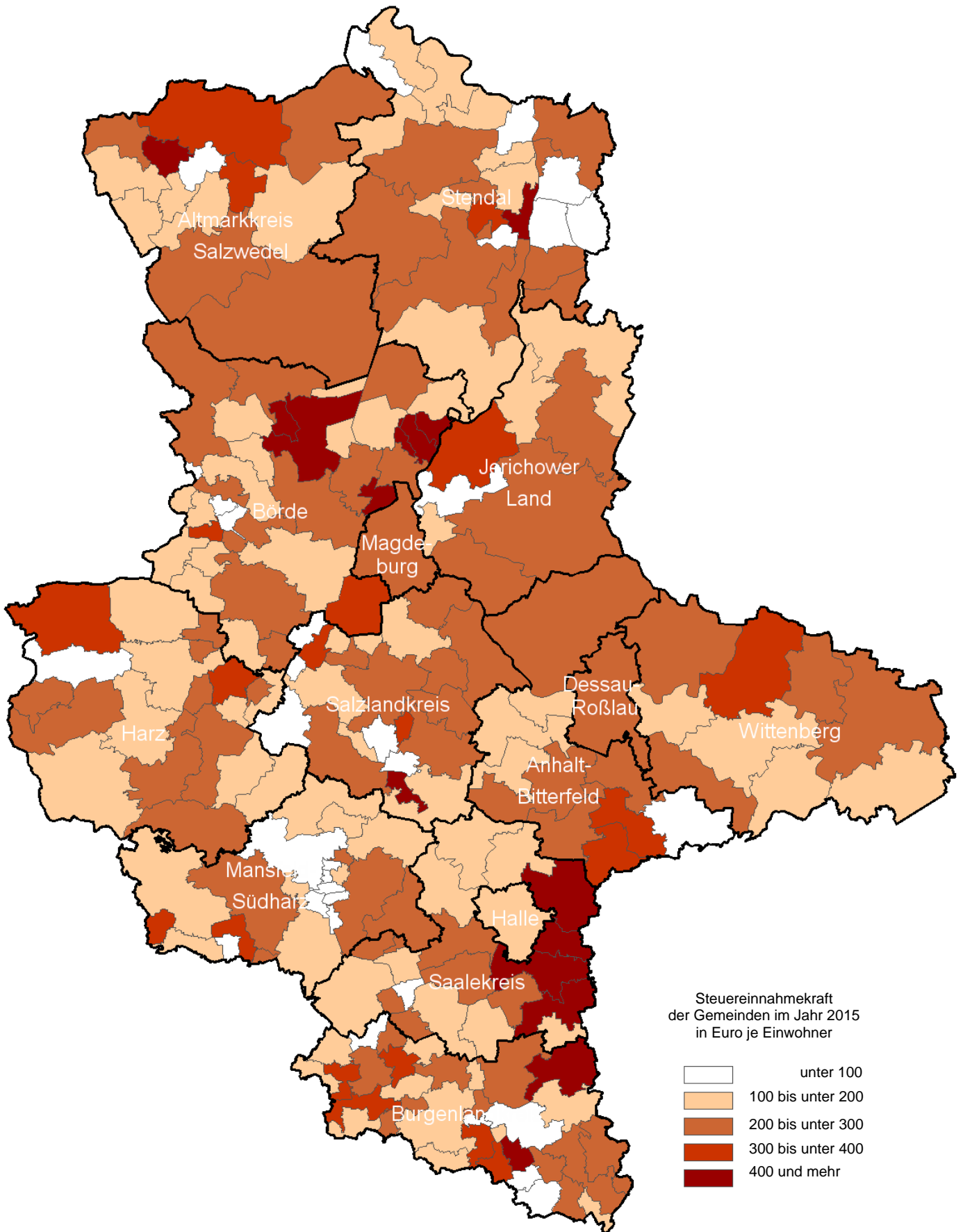

Schaubilder und Diagramme Haushaltsjahr 2015  
Gewerbesteuereinnahmen netto der Gemeinden

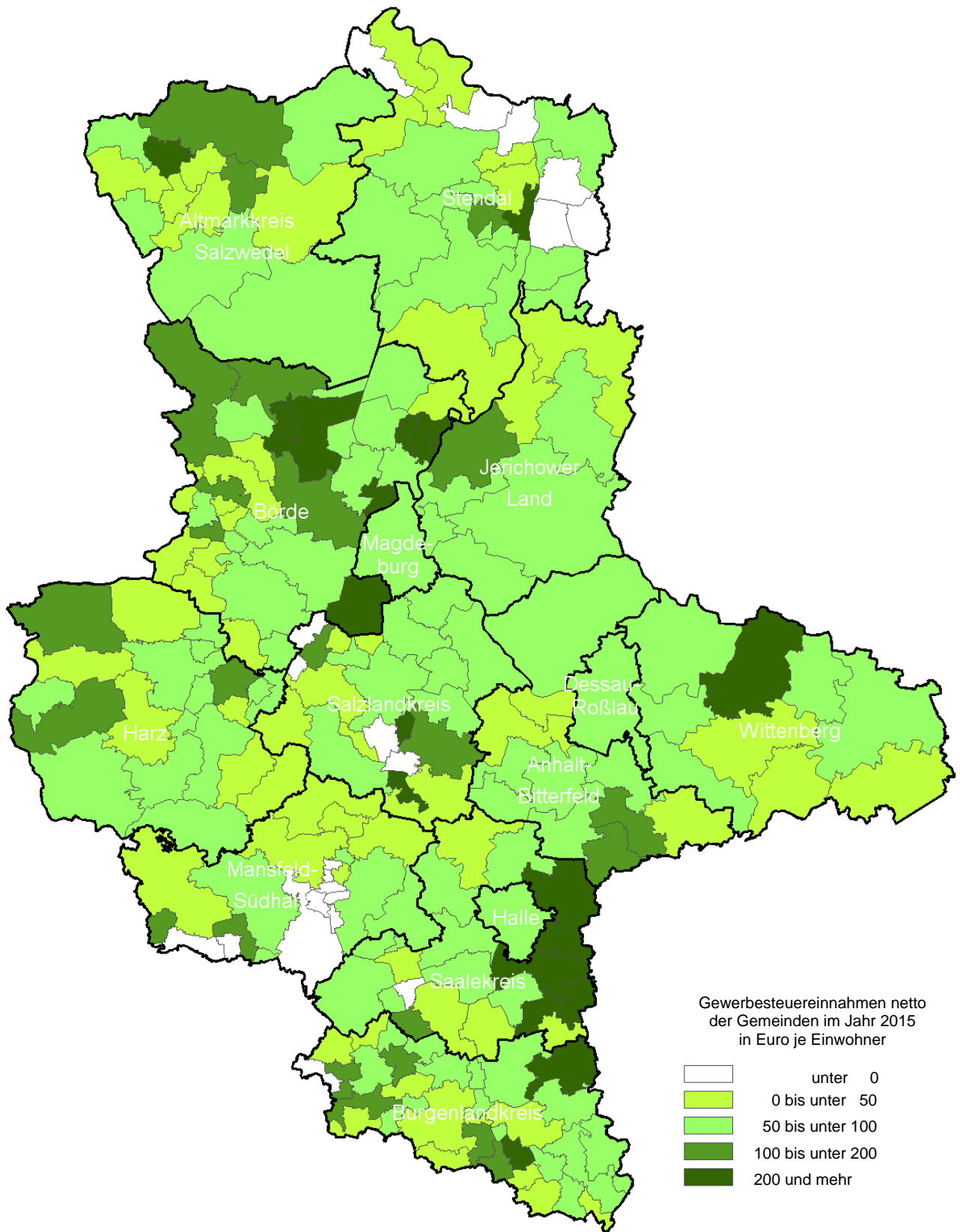



**Noch 9. 9.4. Schaubilder und Diagramme Haushaltsjahr 2015**  
**Anteile der festgesetzten Hebesätze Grundsteuer A**

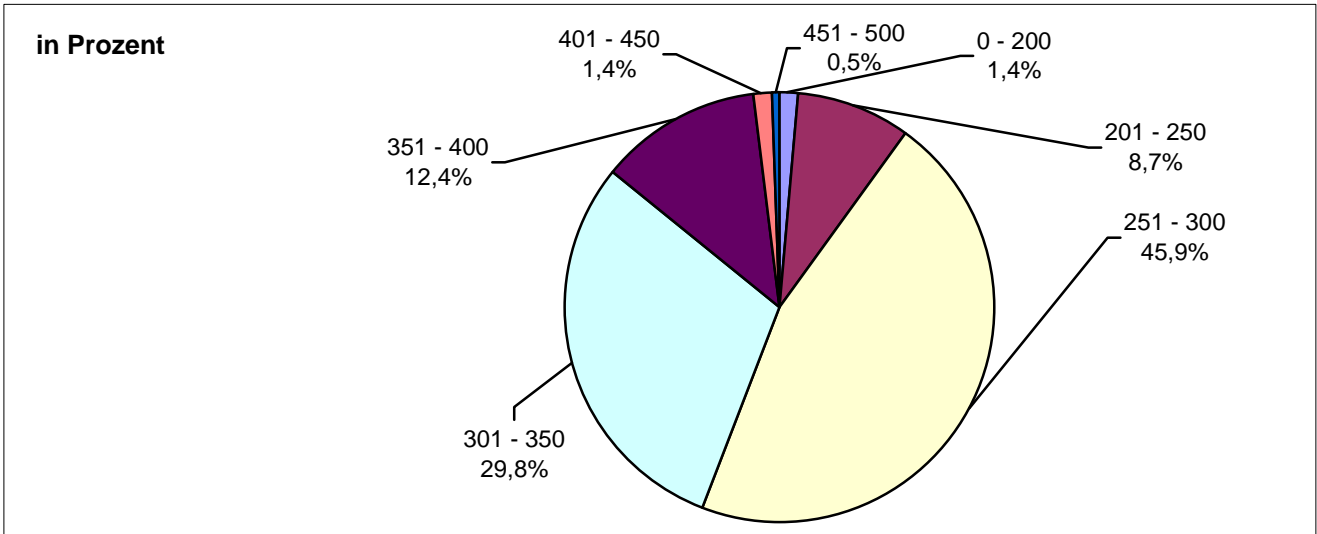

**9.5. Anteile der festgesetzten Hebesätze Grundsteuer B**

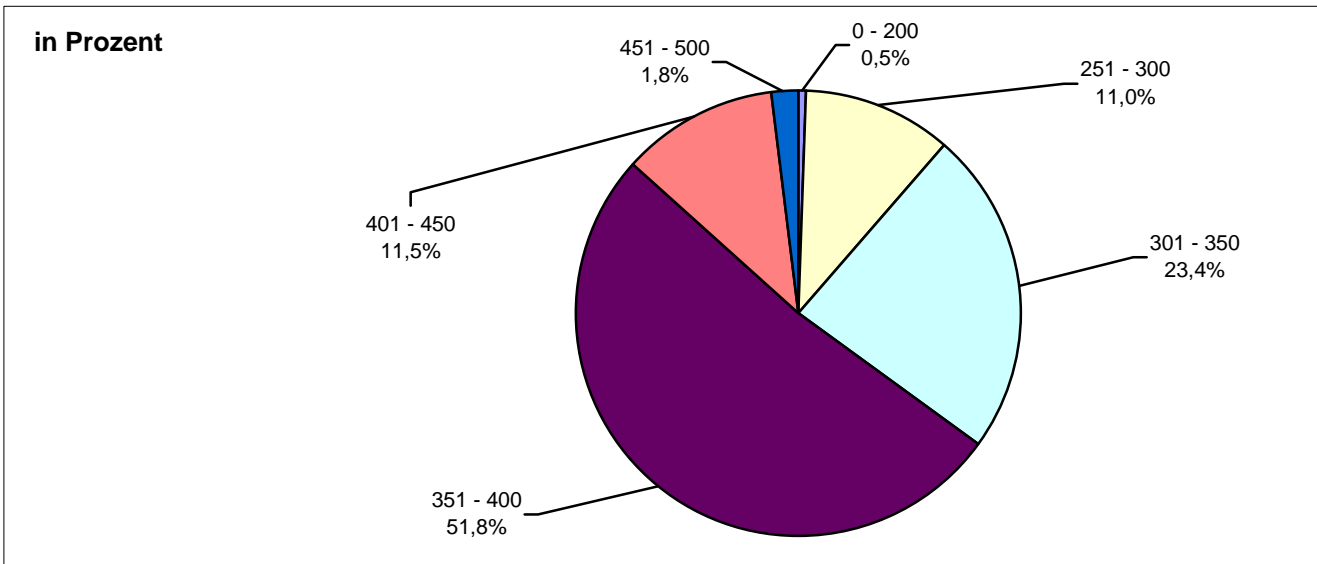

**9.6. Anteile der festgesetzten Hebesätze Gewerbesteuer**

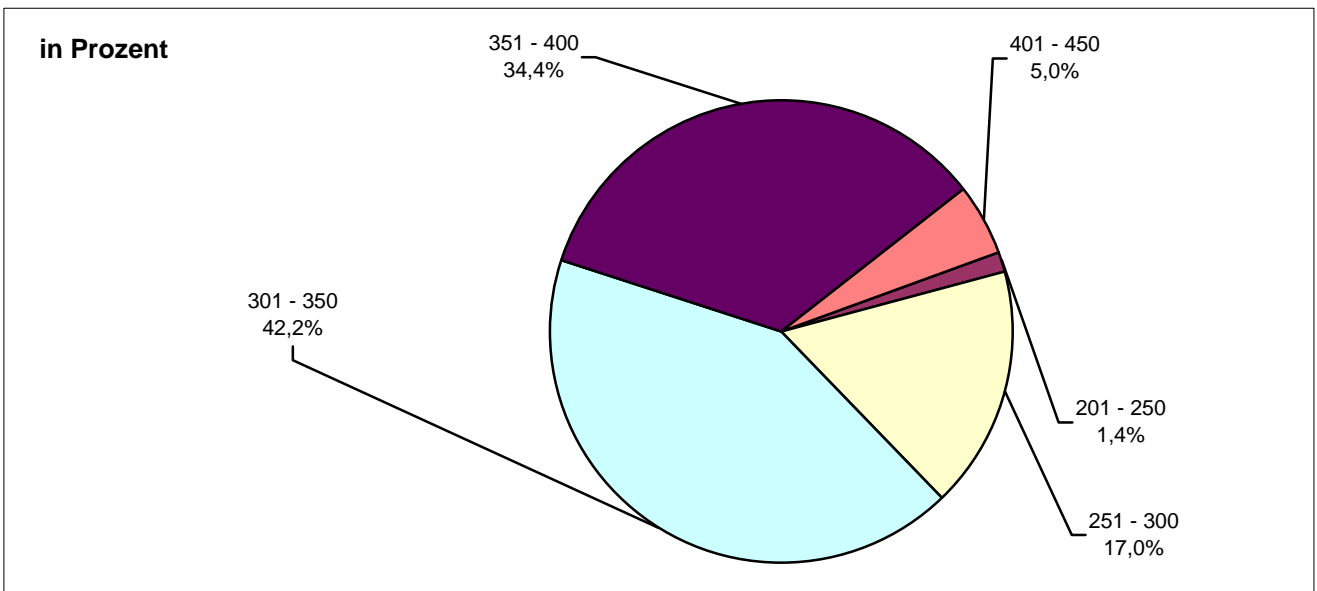

## Veröffentlichungen <sup>1)</sup> im Statistischen Landesamt Sachsen-Anhalt

Im Monat Oktober 2016 erschienen:

Bestell-Nr.	Kennziffer/ Periodizität	Titel	Preis (in EUR)
1 Z 0 03	Z	Statistisches Monatsheft 10/16	5,50
3 K 5 04	K V - j/16	Tageseinrichtungen für Kinder und geförderte Kindertagespflege Stichtag: 01.03.2016	4,00
3 A 1 04	A I - j/15	Bevölkerung nach Alter und Geschlecht - Stand: 31.12.2015 - Land, Kreisfreie Stadt, Landkreis	4,50
3 A 1 19	A I - j/15	Bevölkerung nach Altersgruppen und Geschlecht - Stand: 31.12.2015 - Gemeinden	9,50
3 A 5 01	A V - j/15	Bodenfläche nach Art der tatsächlichen Nutzung - Stichtag: 31.12.2015 -	3,50
3 B 2 02	B II - j/15	Berufsbildung - Auszubildende und Prüfungen - Stand: 31.12.2015	12,00
3 B 3 01	B III - j/15	Studierende an Hochschulen - Stand: 2015 -	8,00
3 H 2 01	H II - m-4/16	Binnenschifffahrt - April 2016 -	4,00
3 K 7 01	K VII - j/15	Wohngeld - Jahr 2015 -	2,50
3 N 1 04	N I - vj-1/16	Verdienste im Produzierenden Gewerbe und im Dienstleistungsbereich I. Quartal 2016	4,50

1) Veröffentlichung als PDF-Datei kostenfrei erhältlich - bei Bestellung bitte die erste Stelle der Bestellnummer durch eine „6“ ersetzen