



**Land- und  
Forstwirtschaft,  
Fischerei**

**Landwirtschaftszählung  
Teil 5**

**Arbeitskräfte in landwirt-  
schaftlichen Betrieben nach  
Rechtsformen und sozial-  
ökonomischen Betriebstypen,  
ökologischer Landbau -  
Teil Arbeitskräfte**

**2010**

**Bestellnummer:  
3C422**



**SACHSEN-ANHALT**

Herausgabemonat: Juni 2012

Zu beziehen durch das  
Statistische Landesamt Sachsen-Anhalt  
Dezernat Öffentlichkeitsarbeit  
Postfach 20 11 56  
06012 Halle (Saale)

Preis: 10,00 EUR (kostenfrei als PDF-Datei verfügbar - Bestellnummer: 6C422)

Inhaltliche Verantwortung:

Dezernat: Land- und Forstwirtschaft  
Herr Block  
Telefon: 0345 2318-403

Auskünfte erhalten Sie unter:

Telefon: 0345 2318-777  
Telefon: 0345 2318-715  
Telefon: 0345 2318-716  
  
Telefax: 0345 2318-913  
Internet: <http://www.statistik.sachsen-anhalt.de>  
E-Mail: [info@stala.mi.sachsen-anhalt.de](mailto:info@stala.mi.sachsen-anhalt.de)

Vertrieb:

Telefon: 0345 2318-718  
E-Mail: [shop@stala.mi.sachsen-anhalt.de](mailto:shop@stala.mi.sachsen-anhalt.de)

Druck: Statistisches Landesamt Sachsen-Anhalt

© Statistisches Landesamt Sachsen-Anhalt, Halle (Saale), 2012

Auszugsweise Vervielfältigung und Verbreitung mit Quellenangabe gestattet.

Bibliothek und Besucherdienst (Merseburger Straße 2):

Montag bis Donnerstag: 9.00 Uhr bis 15.30 Uhr  
Freitag: 9.00 Uhr bis 13.00 Uhr } möglichst nach Vereinbarung

Telefon: 0345 2318-714  
E-Mail: [bibliothek@stala.mi.sachsen-anhalt.de](mailto:bibliothek@stala.mi.sachsen-anhalt.de)

# Statistischer Bericht

Landwirtschaftszählung  
Teil 5

Arbeitskräfte in landwirtschaftlichen Betrieben  
nach Rechtsformen und sozialökonomischen Betriebstypen,  
ökologischer Landbau - Teil Arbeitskräfte

2010

Land Sachsen-Anhalt

Landwirtschaftszählung 2010, Teil 1	Ausgewählte Zahlen der Landwirtschaftszählung Kreistabellen
Landwirtschaftszählung 2010, Teil 2	Bodennutzung, Bodenbearbeitung, Weinbau, Zwischenfruchtanbau, Bewässerung, ökologischer Landbau-Teil Bodennutzung
Landwirtschaftszählung 2010, Teil 3	Viehbestände, ökologischer Landbau-Teil Viehzäh- lung, Viehhaltungsverfahren, Wirtschaftsdünger
Landwirtschaftszählung 2010, Teil 4	Betriebswirtschaftliche Ausrichtung
<b>Landwirtschaftszählung 2010, Teil 5</b>	<b>Arbeitskräfte in landwirtschaftlichen Betrieben nach Rechtsformen und sozialökonomischen Betriebstypen, ökologischer Landbau-Teil Arbeitskräfte</b>
Landwirtschaftszählung 2010, Teil 6	Eigentums- und Pachtverhältnisse

# Inhaltsverzeichnis

Seite

## Vorbemerkungen

5

- Allgemein
- Rechtsgrundlagen der Erhebung
- Erhebungs- und Darstellungsbereich
- Aufbau und Organisation der Erhebung
- Veröffentlichung der Ergebnisse
- Anmerkungen zu den Tabellen
- Begriffe und Definitionen

## Übersichten

Auswahlplan:	Landwirtschaftszählung 2010	9
Übersichtskarte:	Kreisstruktur in Sachsen-Anhalt	10
Übersicht:	Erhebungsprogramm der Landwirtschaftszählung 2010	11
Organigramm:	Arbeitskräfte in landwirtschaftlichen Betrieben nach Rechtsform im Jahr 2010	13

## Tabellenteil <sup>1)</sup>

0304 T	Arbeitskräfte in landwirtschaftlichen Betrieben insgesamt und in Betrieben mit ökologischem Landbau 2010 nach Art der Beschäftigung, Größenklassen der landwirtschaftlich genutzten Fläche, Rechtsformen und sozialökonomischen Betriebstypen	14
0601 T	Arbeitskräfte in landwirtschaftlichen Betrieben 2010 nach Rechtsformen und sozialökonomischen Betriebstypen	42
	0601.1 Nach Größenklassen der landwirtschaftlich genutzten Fläche	42
	0601.2 Nach Größenklassen des Standardoutput	72
	0601.3 Nach der betriebswirtschaftlichen Ausrichtung	74
	0601.4 Nach der Anzahl der Personen	76
0620 T	Landwirtschaftliche Berufsbildung mit dem höchsten Abschluss der Betriebsleiter/Geschäftsführer in den landwirtschaftlichen Betrieben 2010 nach Rechtsformen und sozialökonomischen Betriebstypen	78
	0620.1 Nach Größenklassen der landwirtschaftlich genutzten Fläche	78
	0620.2 Nach Altersgruppen	80
	0620.3 Nach Größenklassen des Standardoutput	82
	0620.4 Nach der betriebswirtschaftlichen Ausrichtung	84
0630 T	Weiterführung des Betriebes "Hofnachfolge" in landwirtschaftlichen Betrieben der Rechtsform Einzelunternehmen mit einem 45 Jahre und älteren Betriebsinhaber 2010 nach sozialökonomischen Betriebstypen nach Kreisen	86
0630 T	Weiterführung des Betriebes "Hofnachfolge" in landwirtschaftlichen Betrieben der Rechtsform Einzelunternehmen mit einem 45 Jahre und älteren Betriebsinhaber 2010 nach sozialökonomischen Betriebstypen	88
	0630.1 Nach Größenklassen der landwirtschaftlich genutzten Fläche und Altersgruppen des Betriebsinhabers	88
	0630.2 Nach der betriebswirtschaftlichen Ausrichtung	90

1) Durch Kennzeichnung mit einem Buchstaben nach der Tabellenummer wird die Art der Erhebung deutlich gemacht (R= repräsentativ , T = total).

## Zeichenerklärung

- 0 = weniger als die Hälfte von 1 in der letzten besetzten Stelle, jedoch mehr als nichts
- = nichts vorhanden (genau Null)
- . = Zahlenwert unbekannt oder geheim zu halten

## Abkürzungen

ABI.	Amtsblatt
AgrStatG	Agrarstatistikgesetz
AK-Einheit	Arbeitskräfteeinheit
ASE	Agrarstrukturerhebung
BGBI.	Bundesgesetzblatt
BStatG	Bundesstatistikgesetz
BWA	betriebswirtschaftliche Ausrichtung
EG	Europäische Gemeinschaft
ELER	Europäischer Landwirtschaftsfonds für die Entwicklung des ländlichen Raumes
ELPM	Erhebung über landwirtschaftliche Produktionsmethoden
EWG	Europäische Wirtschaftsgemeinschaft
GV	Großvieheinheit
Ha	Hektar
HIT	Herkunftssicherungs- und Informationssystem für Tiere
InVekos	Integriertes Verwaltungs- und Kontrollsystem
LF	landwirtschaftlich genutzte Fläche
LZ	Landwirtschaftszählung
SO	Standardoutput

## Vorbemerkungen

Die Landwirtschaftszählung, die Erhebung über landwirtschaftliche Produktionsmethoden (ELPM) sowie die Bodennutzungshaupterhebung (BO) wurden im Frühjahr 2010 durchgeführt. Die LZ und BO wurden total in allen landwirtschaftlichen Betrieben, die ELPM mit einer Stichprobe von bundesweit höchstens 80 000 Betrieben erfragt. Ziel der Erhebung war die Gewinnung umfassender, aktueller, wirklichkeitsgetreuer und zuverlässiger statistischer Informationen über die Betriebsstruktur, die soziale Situation in den landwirtschaftlichen Betrieben sowie die geleisteten Tätigkeiten zum Landmanagement und zum Umweltschutz. Die Daten dienen dazu, den Strukturwandel in der Landwirtschaft zu erkennen und auf seine Ursachen hin untersuchen zu können sowie Erntemengen zu berechnen und vorauszuschätzen. Die Ergebnisse bieten weiterhin für Regierung, Verwaltung, Berufsstand, Wirtschaft und Wissenschaft auf nationaler und supranationaler Ebene die notwendigen statistischen Grundlagen für Entscheidungen und Maßnahmen.

Mit den Ergebnissen werden zugleich die statistischen Anforderungen der Europäischen Union in der EG Stukturerhebung abgedeckt.

## Rechtsgrundlagen der Erhebung

- Verordnung (EG) Nr.1166/2008 des Europäischen Parlaments und des Rates vom 19. November 2008 über die Betriebsstruktur-erhebung und die Erhebung über landwirtschaftliche Produktionsmethoden sowie zur Aufhebung der Verordnung (EWG) Nr. 571/88 des Rates.
- Verordnung (EG) Nr.1200/2009 der Kommission vom 30. November 2009 zur Durchführung der Verordnung (EG) Nr.1166/2008.
- Bundesstatistikgesetz (BStatG) vom 22. Januar 1987 (BGBl. I S.462, 565), zuletzt geändert durch Artikel 3 des Gesetzes vom 7. September 2007 (BGBl. S 2246).
- Agrarstatistikgesetz (AgrStatG) in der Fassung der Bekanntmachung vom 17. Dezember 2009 (BGBl. I S. 3886), das zuletzt durch Artikel 36 des Gesetzes vom 9. Dezember 2010 (BGBl. I S. 1934) geändert worden ist.
- Gesetz zur Gleichstellung stillgelegter und landwirtschaftlich genutzter Flächen vom 10. Juli 1995 (BGBl. I S. 910), zuletzt geändert durch Artikel 62 a des Gesetzes vom 13. April 2006 (BGBl. I S. 855).

## Erhebungs- und Darstellungsbereich

Um kleinere Betriebe zu entlasten, wurden die Erfassungsgrenzen zur Landwirtschaftszählung 2010 nach § 91, Absatz 1 Nr. 1 Agrarstatistikgesetz angehoben.

Erhebungseinheiten waren alle landwirtschaftlichen Betriebe, die mindestens eine der nachfolgenden Erfassungsgrenzen erreichen:

- 5,0 ha landwirtschaftlich genutzter Fläche,
- 10 Rinder,
- 50 Schweine oder 10 Zuchtsauen,
- 20 Schafe,
- 20 Ziegen,
- 1 000 Stück Geflügel,
- 0,5 ha Hopfenfläche,
- 0,5 ha Tabakfläche,
- 1 ha Dauerkulturfläche im Freiland,
- jeweils 0,5 ha Rebfläche, Baumschulfläche oder Obstfläche,
- 0,5 ha Gemüse- oder Erdbeerfläche im Freiland,
- 0,3 ha Blumen- oder Zierpflanzenfläche im Freiland,
- 0,1 ha Fläche unter hohen begehbaren Schutzabdeckungen oder
- 0,1 ha Produktionsfläche für Speisepilze.

## Aufbau und Organisation der Erhebung

Die Übersicht über das Erhebungsprogramm der Landwirtschaftszählung 2010 (einschließlich Agrarstruktur-erhebung) finden Sie auf Seite 11 dieser Veröffentlichung.

Soweit aus fachstatistischer Sicht sinnvoll, wurden Daten aus Verwaltungsquellen genutzt. Dazu gehören das Herkunfts- und Informationssystem für Tiere (HIT), das Integrierte Verwaltungs- und Kontrollsystem (InVeKoS) sowie Daten über einzelbetriebliche Inanspruchnahme von Förderprogrammen für den ländlichen Raum (ELER). Grundlage für die Berichtspflicht zur Angabe von Verwaltungsdaten sind die §§ 93 und 97 AgrStatG.

Die Erhebung aller Angaben erfolgte nach dem Ort des Betriebssitzes. Betriebssitz ist die Gemeinde, in der sich die wichtigsten Wirtschaftsgebäude des Betriebes befinden.

## Veröffentlichung der Ergebnisse

Der vorliegende Bericht beinhaltet in bundeseinheitlicher Gliederung zusammengestellte Ergebnisse der *landwirtschaftlichen Betriebe nach Kreisen*, dargestellt in:

- Tabelle 0304 T Arbeitskräfte in landwirtschaftlichen Betrieben insgesamt und in Betrieben mit ökologischem Landbau 2010 nach Art der Beschäftigung, Größenklassen der landwirtschaftlich genutzten Fläche, Rechtsformen und sozialökonomischen Betriebstypen
- 0601 T Arbeitskräfte in landwirtschaftlichen Betrieben 2010 nach Rechtsformen und sozialökonomischen Betriebstypen
  - 0601.1 Nach Größenklassen der landwirtschaftlich genutzten Fläche
  - 0601.2 Nach Größenklassen des Standardoutputs
  - 0601.3 Nach der betriebswirtschaftlichen Ausrichtung
  - 0601.4 Nach der Anzahl der Personen
- 0602 T Landwirtschaftliche Berufsbildung mit dem höchsten Abschluss der Betriebsleiter/Geschäftsführer in den landwirtschaftlichen Betrieben 2010 nach Rechtsformen und sozialökonomischen Betriebstypen
  - 0620.1 Nach Größenklassen der landwirtschaftlich genutzten Fläche
  - 0620.2 Nach Altersgruppen
  - 0620.3 Nach Größenklassen des Standardoutputs
  - 0620.4 Nach der betriebswirtschaftlichen Ausrichtung
- 0630 T Weiterführung des Betriebes „Hofnachfolge“ in landwirtschaftlichen Betrieben der Rechtsform Einzelunternehmen mit einem 45 Jahre und älteren Betriebsinhaber 2010 nach sozialökonomischen Betriebstypen nach Kreisen
- 0630 T Weiterführung des Betriebes „Hofnachfolge“ in landwirtschaftlichen Betrieben der Rechtsform Einzelunternehmen mit einem 45 Jahre und älteren Betriebsinhaber 2010 nach sozialökonomischen Betriebstypen
  - 0630.1 Nach Größenklassen der landwirtschaftlich genutzten Fläche und Altersgruppen des Betriebsinhabers
  - 0630.2 Nach der betriebswirtschaftlichen Ausrichtung

Fachlich erweiterte Darstellungen der Ergebnisse o. g. Tabellen und weiterführende Erläuterungen sind Inhalt weiterer Teile der Veröffentlichungsreihe zur LZ 2010.

### Anmerkungen zu den Tabellen

Die zusammengestellten Ergebnisse der landwirtschaftlichen Betriebe werden je Kreis untergliedert (Vorspaltengliederung) nach Betriebsgrößenklassen und nach Rechtsformen.

Grundlage der Ergebniszusammenstellung zu Kreistabellen bilden allgemein (total), d. h. in allen landwirtschaftlichen Betrieben, erhobene Merkmale.

Da Flächen in Ar erhoben, aber in Hektar ausgewiesen werden, können in jeder Position der Vorspaltengliederung Rundungsdifferenzen auftreten. Diese Differenzen werden nicht ausgeglichen. Aus gleichem Grund können auch zwischen den Tabellen geringfügige Abweichungen der Ergebnisse für ein und dasselbe Merkmal bestehen.



## Begriffe und Definitionen

### Arbeitskräfte

Personen im Alter von 15 Jahren und darüber, die im landwirtschaftlichen Betrieb während des Berichtszeitraumes beschäftigt sind.

In Betrieben der Rechtsform Einzelunternehmen wird untergliedert in Familienarbeitskräfte und familienfremde Arbeitskräfte:

- Familienarbeitskräfte  
Betriebsinhaber und ihre sowohl auf dem Betrieb lebenden als auch mit betrieblichen Arbeiten beschäftigten Familienangehörigen.
- Familienfremde Arbeitskräfte  
Im Betrieb beschäftigte familienfremde Personen (einschl. im Betrieb beschäftigte Verwandte und Verschwägerter des Betriebsinhabers, die nicht auf dem Betrieb leben).

### Arbeitskräfte-Einheit (AK-Einheit)

Maßeinheit der Arbeitsleistung einer im landwirtschaftlichen Betrieb vollbeschäftigten und nach ihrem Alter voll leistungsfähigen Arbeitskraft.

### Vollbeschäftigte

Familienarbeitskräfte sowie ständige Arbeitskräfte, die im Berichtszeitraum im landwirtschaftlichen Betrieb durchschnittlich je Woche mindestens 42 Stunden (Familienarbeitskräfte) bzw. 40 Stunden (ständig familienfremde Arbeitskräfte) beschäftigt sind.

### Betriebliche Arbeiten

Feld-, Hof- und Stallarbeiten, Arbeiten im Wald des Betriebes, Tätigkeiten in den zum Betrieb gehörenden Nebenbetrieben (Verarbeitung überwiegend selbst erzeugter Produkte), Transportarbeiten z. B. beim Absatz selbst erzeugter landwirtschaftlicher Produkte oder beim Bezug von Produktionsmitteln, Arbeiten für die Unterhaltung der Betriebsgebäude und des Inventars, Betriebsorganisation und -führung, Nachbarschaftshilfe in anderen landwirtschaftlichen Betrieben, Tätigkeiten für die Betreuung von Gästen („Ferien auf dem Bauernhof“).

### Betrieb des ökologischen Landbaus

Landwirtschaftliche Betriebe, die pflanzliche und/oder tierische Erzeugnisse nach den Grundsätzen der Verordnung (EG) N. 834/2007 über ökologische/biologische Produktion und die Kennzeichnung von ökologisch/biologischen Er-

zeugnissen produzieren und in einem obligatorischen Kontrollverfahren seitens einer staatlich zugelassenen Kontrollstelle kontrolliert und zertifiziert werden.

### Betriebe nach Rechtsformen

#### *Betriebe der Rechtsform „Einzelunternehmen“*

Eine natürliche Person ist Alleininhaber eines selbständig wirtschaftenden Betriebes. Einem Alleininhaber sind, sofern kein entsprechender Vertrag vorliegt, Ehepaare, Geschwister, Erbengemeinschaften gleichgesetzt.

#### *Betriebe der Rechtsform „Personengemeinschaften, -gesellschaften“*

Mehrere natürliche Personen, die als Gesellschafter Träger der Rechte und Pflichten in ihrer Verbundenheit sind, die sich nach den Regeln über die Gesamthand richten. Personengemeinschaften haben keine eigene Rechtspersönlichkeit. Zu den Personengemeinschaften rechnen:

Gesellschaft des bürgerlichen Rechts, Offene Handelsgesellschaft, Kommanditgesellschaft, Personengemeinschaft mit Gesellschaftervertrag.

#### *Betriebe der Rechtsform „juristische Personen“*

Betriebe, deren Inhaber eine juristische Person ist, und zwar

- des privaten Rechts:  
eingetragene Genossenschaft, eingetragener Verein, Gesellschaft mit beschränkter Haftung (GmbH), Aktiengesellschaft (AG), Stiftung des privaten Rechts (einschl. Gemeinschaftsforsten mit ideellem Besitzanteil),
- des öffentlichen Rechts:  
Kirche, kirchliche Anstalt oder dergleichen Anstalt oder Stiftung des öffentlichen Rechts, Gebietskörperschaften: Bund, Bundesland, Bezirk, Kreis, Gemeinde, Bezirks-, Kreis- oder Gemeindeverband.

### Betriebswirtschaftliche Ausrichtung (BWA)

Die betriebswirtschaftliche Ausrichtung ist der Ausdruck für die Spezialisierungsrichtung eines Betriebes, seines Produktionsschwerpunktes. Die BWA ergibt sich aus der Relation der Standardoutputs (SO) seiner einzelnen Produktionszweige zu seinem gesamten SO.

Die Zuordnung zu einer BWA-Klasse erfolgt entsprechend des Anteils der SO der jeweiligen Produktionszweige eines Betriebes an dessen gesamten SO.

**Allgemeine BWA:**

- Spezialisierte Ackerbaubetriebe
- Spezialisierte Gartenbaubetriebe
- Spezialisierte Dauerkulturbetriebe
- Futterbaubetriebe (Weideviehbetriebe)
- Spezialisierte Veredlungsbetriebe
- Pflanzenbauverbundbetriebe
- Viehhaltungsverbundbetriebe
- Pflanzenbau-Viehhaltungsbetriebe
- Nicht klassifizierbare Betriebe

Nicht klassifizierbare Betriebe werden in statistischen Darstellungen aufgrund der sehr geringen Zahl der Betriebe nicht gesondert ausgewiesen, sondern werden der allgemeinen BWA „spezialisierte Ackerbaubetriebe“ zugerechnet.

**Dauerkulturen**

Landwirtschaftliche Kulturen außerhalb der Fruchtfolge, die den Boden während eines längeren Zeitraums beanspruchen, wie Obstanlagen, Rebland, Baumschulen sowie Weihnachtsbaumkulturen, Korbweiden- und Pappelanlagen außerhalb des Waldes. Nicht dazu zählen z.B. Hopfen, Spargel und Erdbeeren.

**Landwirtschaftlicher Betrieb**

Technisch-wirtschaftliche Einheit, welche in den Vorbemerkungen genannte Mindestgröße an LF aufweist bzw. über vorgegebene Mindesttierbestände oder Mindestanbauflächen für Spezialkulturen verfügt, für Rechnung eines Inhabers (Betriebsinhaber) bewirtschaftet wird, einer einheitlichen Betriebsführung untersteht und landwirtschaftliche Erzeugnisse oder zusätzlich auch Dienstleistungen und andere Erzeugnisse hervorbringt. Die Absicht, Gewinn zu erzielen, ist nicht erforderlich.

**Landwirtschaftlich genutzte Fläche (LF)**

Die landwirtschaftlich genutzte Fläche umfasst alle landwirtschaftlich oder gärtnerisch genutzten Flächen, einschließlich der im Rahmen des Stilllegungsprogramms stillgelegten Flächen. Zu ihr rechnen im Einzelnen folgende Kulturarten:

- Ackerland einschließlich gärtnerischer Kulturen, auch unter hohen begehbaren Schutzabdeckungen, sowie aus der landwirtschaftlichen Erzeugung genommenes Ackerland,
- Dauergrünland einschließlich aus der landwirtschaftlichen Erzeugung genommenes Dauergrünland,
- Haus- und Nutzgärten (ohne Ziergärten),
- Baum- und Beerenobstanlagen (ohne Erdbeeren), Flächen mit Nussbäumen,

- Baumschulflächen (ohne forstliche Pflanzengärten für den Eigenbedarf),
- Rebland, Rebfläche,
- Weihnachtsbaumkulturen,
- andere Dauerkulturen (Korbweiden- und Pappelanlagen außerhalb des Waldes),
- Dauerkulturen unter hohen begehbaren Schutzabdeckungen (ohne Schutz und Schattennetze)

**Sozialökonomische Verhältnisse**

Bei Betrieben der Rechtsform Einzelunternehmen wird in folgende sozialökonomische Betriebstypen unterschieden:

- Haupterwerbsbetriebe
- Nebenerwerbsbetriebe.

Als *Haupterwerbsbetriebe* gelten Betriebe mit 1,5 Arbeitskräfteeinheiten (AK-Einheiten) und mehr oder mit 0,75 bis unter 1,5 AK-Einheiten und einem Anteil des betrieblichen Einkommens am Gesamteinkommen des Betriebes von mindestens 50 Prozent.

Betriebe der Rechtsform Einzelunternehmen, die o. g. Bedingung nicht erfüllen, werden als *Nebenerwerbsbetriebe* eingestuft.

**Standardoutput (SO)**

Die wirtschaftliche Größe eines Betriebes wird als der gesamte Standardoutput des Betriebes, ausgedrückt in Euro, gemessen. Der Standardoutput ist der Output, der der durchschnittlichen Situation in einer bestimmten Region für jedes landwirtschaftliche Merkmal entspricht. Der Standardoutput wird je Flächeneinheit einer Pflanzenart bzw. je Stück Vieh einer Tierart aus der Multiplikation der erzeugten Menge mit den zugehörigem Ab-Hof-Preis berechnet, wobei die Mehrwertsteuer, produktionspezifische Steuern und Direktzahlungen nicht berücksichtigt werden. Der gesamte SO je Betrieb, der die Marktleistung des gesamten Betriebes beschreibt, wird durch Addition der einzelnen Standardoutputs je Fläche- bzw. Tiereinheit unter der Berücksichtigung der Art und des Umfanges der betrieblichen Bodennutzung und Viehhaltung ermittelt.

**Landwirtschaftszählung 2010  
Auswahlplan**

Schicht Nr.	Schichtabgrenzung der Betriebe mit	Besetzung	Anzahl der Betriebe	
			Stichproben- umfang	Auswahlsatz
<b>Totalschichten</b>				
1	100 und mehr andere Schweine	239	239	100,0
2	100 und mehr Zuchtsauen	3	3	100,0
3	100 und mehr Milchkühe	362	362	100,0
4	100 und mehr andere Rinder	119	119	100,0
5	1500 und mehr Geflügel	88	88	100,0
6	200 und mehr Schafe	115	115	100,0
7	1000 und mehr ha LF	98	98	100,0
<b>Schicht Sonderkulturen</b>				
8	Hopfenanbau	4	4	100,0
<b>Weinbau Schichten</b>				
9	Rebfläche	84	84	100,0
<b>Repräsentative Schichten</b>				
10	75 bis unter 100 Milchkühe	37	37	100,0
<b>Gartenbau mehr als 20% Gartenanbaufläche</b>				
11	unter 5 ha LF	105	105	100,0
12	5 bis unter 10 ha LF	28	28	100,0
13	10 bis unter 20 ha LF	28	28	100,0
14	mehr als 20 ha LF	49	49	100,0
<b>LF-Schichten</b>				
15	unter 5 ha LF	126	50	39,7
16	5 bis unter 10 ha LF	353	64	18,1
17	10 bis unter 20 ha LF	411	114	27,7
18	20 bis unter 50 ha LF	527	144	27,3
19	50 bis unter 100 ha LF	360	164	45,6
20	110 bis unter 200 ha LF	403	268	66,5
21	200 bis unter 500 ha LF	550	472	85,8
22	500 bis unter 1000 ha LF	236	236	100,0
23	Betriebe mit Pilzzucht	-	-	100,0
24	Neuzugänge	-	-	100,0
<b>Insgesamt</b>		<b>4 325</b>	<b>2 871</b>	<b>66,4</b>

# Land Sachsen-Anhalt

Regionale Gliederung nach Kreisfreien Städten und Landkreisen

Gebietsstand: 31.12.2010

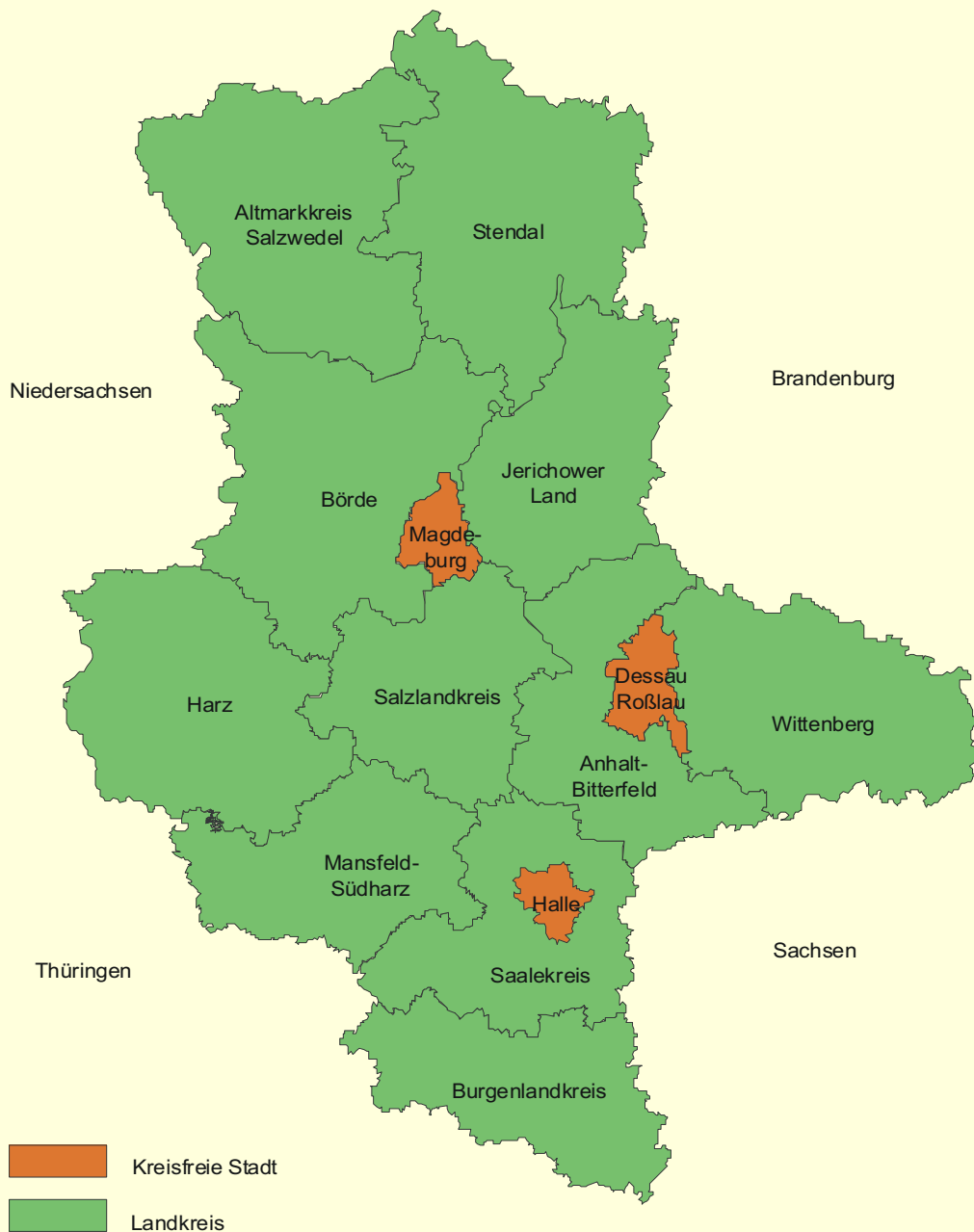

### Übersicht: Erhebungsprogramm der Landwirtschaftszählung 2010

Erhebung		Erfragte Sachverhalte	Bezugszeitraum		
Landwirtschaftszählung 2010	Haupterhebung	Agrarstruktur-erhebung	Hauptnutzungs- und Kulturarten <sup>1)</sup>	2010	
			Anbau auf dem Ackerland <sup>1)</sup>	2010	
			Anbau von genetisch veränderten Kulturen <sup>3)</sup>	2010	
			Erzeugung von Speisepilzen	2009 / 2010	
			Zwischenfruchtanbau	06.2009 - 05.2010	
			Viehbestände	Bestände an Rindern <sup>2)</sup> Schweinen, Schafen, Ziegen, Hühnern, Gänsen, Enten, Truthühnern, Einhufern	01.03.2010
				Arbeitskräfte	Arbeitskräfte, Betriebsinhaber, Familienarbeitskräfte, ständige Arbeitskräfte, Saisonarbeitskräfte
			sozialökonomische Verhältnisse		2009
			Leistungen von Lohnunternehmen und Anderen		03.2009 - 02.2010
			weitere Erhebungsmerkmale der Agrarstruktur-erhebung	Rechtsform, Betriebssitz	2010
				Eigentums- und Pachtverhältnisse	2010
				Pachtfläche und Pachtentgelte	2010
				Bewässerung	2009
				Anfall, Ausbringung und Einrichtungen zur Lagerung von Wirtschaftsdünger	letzte 12 Monate <sup>4)</sup>
				Anlagen zur Nutzung erneuerbarer Energien	letzte 12 Monate <sup>4)</sup>
		Ökologischer Landbau		2010	
		Einkommenskombinationen		2009	
		Art der Gewinnermittlung		2009 / 2010	
		landwirtschaftliche Berufsausbildung		2010	
		Bezug von Beihilfen zur Förderung der ländlichen Entwicklung <sup>3)</sup>		2008 - 2010	
		Neupachtungen und Pachtpreisänderungen der letzten zwei Jahre (repräsentativ)		2010	
		weitere Erhebungsmerkmale der Haupterhebung		Hofnachfolge	2010
			Form der Umsatzbesteuerung	2009 / 2010	
		Erhebung über landwirtschaftliche Produktionsmethoden ELPM (repräsentativ)	Bodenbearbeitungsverfahren	letzte 12 Monate	
			Fruchtfolge	03.2007 - 02.2010	
			Erosionsschutz	10.2009 - 02.2010	
			Haltungsplätze	01.03.2010	
			Weidehaltung	2009	
			Erhaltung oder Anlage von Landschaftselementen	der letzten 3 Jahre	
		Nacherhebung Bewässerung	Bewässerung im Freiland Bewässerte Kulturen, Bewässerungsverfahren, Wasserherkunft und -menge bei allen Betrieben, die im Jahr 2009 bewässern konnten	2009	

1) Teilweise Nutzung von Verwaltungsdaten (InVeKos).

2) Angaben werden aus der HIT-Rinderdatenbank übernommen.

3) Übernahme aus Verwaltungsdaten.

4) Zum Zeitpunkt der Befragung.



## Arbeitskräfte in landwirtschaftlichen Betrieben nach Rechtsform im Jahr 2010

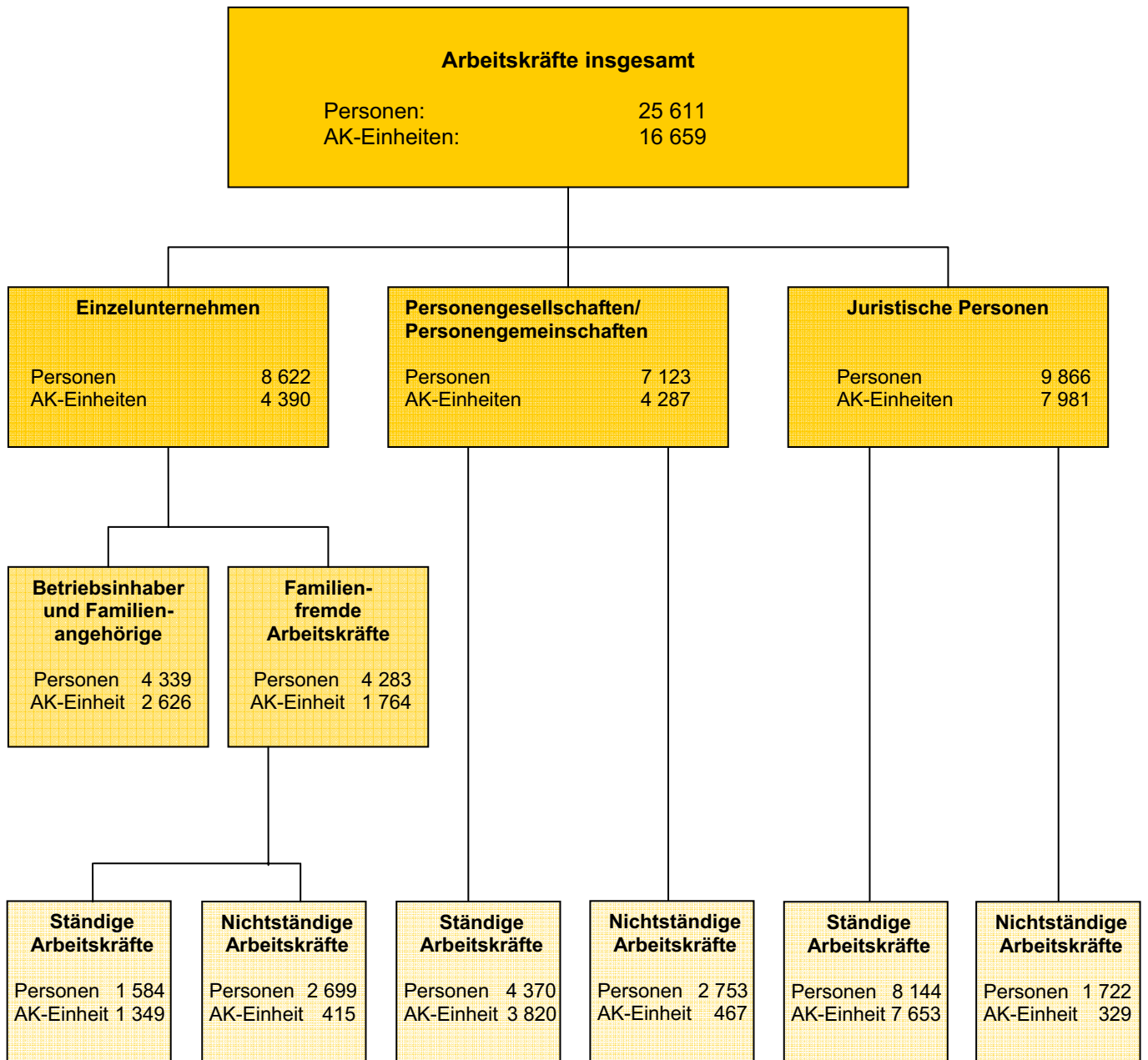

**0304 T Arbeitskräfte in landwirtschaftlichen Betrieben insgesamt und in Betrieben  
der landwirtschaftlich genutzten Fläche,**

**Sachsen-Anhalt**

Lfd. Nr.	Landwirtschaftlich genutzte Fläche von ... bis unter ... ha .....  Gegenstand der Nachweisung	Insgesamt					Da	
		Betriebe	LF	Arbeits- kräfte	Arbeits- leistung	Arbeits- leistung je 100 ha LF	Familien	
							zusammen	da
				Personen	AK-E			Personen
		Anzahl	ha				An	
		1	2	3	4	5	6	7
								<b>Ins</b>
1	unter 5	303	488	1 352	953	195,3	374	146
2	5 - 10	382	2 801	854	363	13,0	506	87
3	10 - 20	447	6 553	1 147	456	7,0	596	119
4	20 - 50	588	19 173	1 529	668	3,5	724	192
5	50 - 100	437	31 642	1 679	825	2,6	549	227
6	100 - 200	543	80 305	2 704	1 375	1,7	588	338
7	200 - 500	828	264 658	4 625	2 991	1,1	801	495
8	500 - 1 000	414	289 291	4 718	2 989	1,0	189	.
9	1 000 und mehr	277	478 174	7 003	6 038	1,3	12	.
10	<b>Insgesamt</b>	<b>4 219</b>	<b>1 173 085</b>	<b>25 611</b>	<b>16 659</b>	<b>1,4</b>	<b>4 339</b>	<b>1 733</b>
								<b>darunter: Betriebe</b>
11	unter 5	13	31	40	25	78,5	17	.
12	5 - 10	16	115	46	16	13,6	27	.
13	10 - 20	26	378	60	33	8,8	41	16
14	20 - 50	65	2 191	159	77	3,5	75	25
15	50 - 100	40	2 823	149	80	2,9	52	18
16	100 - 200	62	9 178	339	179	1,9	73	37
17	200 - 500	61	19 551	280	183	0,9	47	25
18	500 - 1 000	15	10 475	107	64	0,6	16	10
19	1 000 und mehr	4	4 883	26	20	0,4	-	-
20	<b>Insgesamt</b>	<b>302</b>	<b>49 625</b>	<b>1 206</b>	<b>676</b>	<b>1,4</b>	<b>348</b>	<b>137</b>
								<b>davon: Betriebe nach Rechtsformen</b>
21	Einzelunternehmen	215	24 945	709	337	1,3	348	137
	davon:							
22	Haupterwerbsbetriebe	115	18 908	487	253	1,3	190	114
23	Nebenerwerbsbetriebe	100	6 037	222	84	1,4	158	23
24	Personengemeinschaften, -gesellschaften	60	15 978	245	150	0,9	-	-
25	Juristische Personen	27	8 703	252	189	2,2	-	-

1) Und Anderen, z.B. Arbeiten zur Instandsetzung von Wirtschaftsgebäuden, Mahlen und Beizen von Getreide, Traubenlese mit dem Traubenvollernter, Laubschnitt.

2) Die Angaben beziehen sich auf den Gesamtbetrieb.



mit ökologischem Landbau 2010 nach Art der Beschäftigung, Größenklassen  
Rechtsformen und sozialökonomischen Betriebstypen

von								Außerdem	Lfd. Nr.
arbeitskräfte		ständige Arbeitskräfte				Saisonarbeitskräfte		landw. Leistungen von Lohnunter- nehmen <sup>1)</sup>	
von	Arbeits- leistung	zusammen	davon		Arbeits- leistung	zusammen	Arbeits- leistung		
teilbe- schäftigt			vollbe- schäftigt	teilbe- schäftigt					
Personen	AK-E	Personen		AK-E	Personen	AK-E			
zahl									
8	9	10	11	12	13	14	15	16	
<b>gesamt</b>									
228	225	828	518	310	710	150	18	3	1
419	210	175	96	79	136	173	17	1	2
477	269	194	96	98	134	357	52	2	3
532	356	343	175	168	244	462	68	9	4
322	340	427	301	126	358	703	127	33	5
250	442	885	607	278	736	1 231	197	50	6
306	621	2 303	1 767	536	2 041	1 521	329	137	7
.	152	2 788	2 338	450	2 572	1 741	265	145	8
.	11	6 155	5 435	720	5 889	836	138	144	9
<b>2 606</b>	<b>2 626</b>	<b>14 098</b>	<b>11 333</b>	<b>2 765</b>	<b>12 822</b>	<b>7 174</b>	<b>1 212</b>	<b>525</b>	10
<b>mit ökologischem Landbau<sup>2)</sup></b>									
.	6	23	5	18	18	-	-	-	11
.	11	.	.	.	.	.	.	.	12
25	23	.	.	.	.	.	.	0	13
50	41	47	24	23	34	37	2	1	14
34	31	49	34	15	.	48	.	1	15
36	51	136	84	52	110	130	17	4	16
22	37	172	119	53	142	61	4	8	17
6	13	55	44	11	48	36	3	2	18
-	-	.	.	.	.	.	.	.	19
<b>211</b>	<b>213</b>	<b>520</b>	<b>336</b>	<b>184</b>	<b>425</b>	<b>338</b>	<b>37</b>	<b>21</b>	20
<b>und sozialökonomischen Betriebstypen</b>									
211	213	128	79	49	103	233	20	7	21
76	150	102	68	34	86	195	17	5	22
135	64	26	11	15	17	38	3	2	23
-	-	191	111	80	.	54	.	6	24
-	-	201	146	55	.	51	.	8	25

**0304 T Arbeitskräfte in landwirtschaftlichen Betrieben insgesamt und in Betrieben  
der landwirtschaftlich genutzten Fläche,**

**Dessau-Roßlau**

Lfd. Nr.	Landwirtschaftlich genutzte Fläche von ... bis unter ... ha .....  Gegenstand der Nachweisung	Insgesamt					Da	
		Betriebe	LF	Arbeits- kräfte	Arbeits- leistung	Arbeits- leistung je 100 ha LF	Familien	
							zusammen	da
				Personen	AK-E			Personen
		Anzahl	ha					
1	2	3	4	5	6	7		
								<b>Ins</b>
1	unter 5	3	.	.	.	.	5	.
2	5 - 10	1	.	.	.	.	.	-
3	10 - 20	6	84	11	5	6,3	.	.
4	20 - 50	7	237	16	9	3,7	6	.
5	50 - 100	5	360	.	.	1,6	6	.
6	100 - 200	4	.	.	.	.	8	3
7	200 - 500	4	1 072	10	10	0,9	.	.
8	500 - 1 000	2	.	.	.	.	.	.
9	1 000 und mehr	2	.	.	.	.	-	-
10	Insgesamt	34	5 854	123	86	1,5	.	.
								<b>darunter: Betriebe</b>
11	unter 5	-	-	-	-	-	-	-
12	5 - 10	-	-	-	-	-	-	-
13	10 - 20	-	-	-	-	-	-	-
14	20 - 50	-	-	-	-	-	-	-
15	50 - 100	1	.	.	.	.	.	-
16	100 - 200	-	-	-	-	-	-	-
17	200 - 500	-	-	-	-	-	-	-
18	500 - 1 000	-	-	-	-	-	-	-
19	1 000 und mehr	-	-	-	-	-	-	-
20	Insgesamt	1	.	.	.	.	.	-
								<b>davon: Betriebe nach Rechtsformen</b>
21	Einzelunternehmen	1	.	.	.	.	.	-
	davon:							
22	Haupterwerbsbetriebe	-	-	-	-	-	-	-
23	Nebenerwerbsbetriebe	1	.	.	.	.	.	-
24	Personengemeinschaften, -gesellschaften	-	-	-	-	-	-	-
25	Juristische Personen	-	-	-	-	-	-	-

1) Und Anderen, z.B. Arbeiten zur Instandsetzung von Wirtschaftsgebäuden, Mahlen und Beizen von Getreide, Traubenlese mit dem Traubenvollernter, Laubschnitt.

2) Die Angaben beziehen sich auf den Gesamtbetrieb.



**0304 T Arbeitskräfte in landwirtschaftlichen Betrieben insgesamt und in Betrieben  
der landwirtschaftlich genutzten Fläche,**

**Halle (Saale)**

Lfd. Nr.	Landwirtschaftlich genutzte Fläche von ... bis unter ... ha .....  Gegenstand der Nachweisung	Insgesamt					Da		
		Betriebe	LF	Arbeits- kräfte	Arbeits- leistung	Arbeits- leistung je 100 ha LF	Familien		
				Personen	AK-E		zusammen	da vollbe- schäftigt	
		Anzahl	ha	Personen					An
		1	2	3	4	5	6	7	
							<b>Ins</b>		
1	unter 5	4	11	27	27	237,5	.		
2	5 - 10	-	-	-	-	-	-		
3	10 - 20	3	36	5	2	5,0	5		
4	20 - 50	3	110	6	5	4,3	.		
5	50 - 100	1	.	.	.	.	.		
6	100 - 200	1	.	.	.	.	.		
7	200 - 500	4	1 599	12	9	0,6	.		
8	500 - 1 000	2	.	.	.	.	-		
9	1 000 und mehr	-	-	-	-	-	-		
10	Insgesamt	18	3 328	64	53	1,6	15		
							<b>darunter: Betriebe</b>		
11	unter 5	-	-	-	-	-	-		
12	5 - 10	-	-	-	-	-	-		
13	10 - 20	-	-	-	-	-	-		
14	20 - 50	1	.	.	.	.	-		
15	50 - 100	-	-	-	-	-	-		
16	100 - 200	-	-	-	-	-	-		
17	200 - 500	1	.	.	.	.	-		
18	500 - 1 000	1	.	.	.	.	-		
19	1 000 und mehr	-	-	-	-	-	-		
20	Insgesamt	3	1 057	9	6	0,6	-		
							<b>davon: Betriebe nach Rechtsformen</b>		
21	Einzelunternehmen	-	-	-	-	-	-		
	davon:								
22	Haupterwerbsbetriebe	-	-	-	-	-	-		
23	Nebenerwerbsbetriebe	-	-	-	-	-	-		
24	Personengemeinschaften, -gesellschaften	2	.	.	.	.	-		
25	Juristische Personen	1	.	.	.	.	-		

1) Und Anderen, z.B. Arbeiten zur Instandsetzung von Wirtschaftsgebäuden, Mahlen und Beizen von Getreide, Traubenlese mit dem Traubenvollernter, Laubschnitt.

2) Die Angaben beziehen sich auf den Gesamtbetrieb.



**0304 T Arbeitskräfte in landwirtschaftlichen Betrieben insgesamt und in Betrieben  
der landwirtschaftlich genutzten Fläche,**

**Magdeburg**

Lfd. Nr.	Landwirtschaftlich genutzte Fläche von ... bis unter ... ha .....  Gegenstand der Nachweisung	Insgesamt					Da	
		Betriebe	LF	Arbeits- kräfte	Arbeits- leistung	Arbeits- leistung je 100 ha LF	zusammen	Familien- da
				Personen				AK-E
		Anzahl	ha	An				
1	2	3	4	5	6	7		
								<b>Ins</b>
1	unter 5	1	.	.	.	.	-	-
2	5 - 10	1	.	.	.	.	.	-
3	10 - 20	5	81	8	7	8,3	.	.
4	20 - 50	6	169	17	9	5,4	5	-
5	50 - 100	2	.	.	.	.	.	.
6	100 - 200	-	-	-	-	-	-	-
7	200 - 500	3	1 188	11	8	0,7	6	.
8	500 - 1 000	2	.	.	.	.	.	.
9	1 000 und mehr	1	.	.	.	.	-	-
10	Insgesamt	21	4 989	86	68	1,4	24	11
								<b>darunter: Betriebe</b>
11	unter 5	-	-	-	-	-	-	-
12	5 - 10	-	-	-	-	-	-	-
13	10 - 20	-	-	-	-	-	-	-
14	20 - 50	-	-	-	-	-	-	-
15	50 - 100	-	-	-	-	-	-	-
16	100 - 200	-	-	-	-	-	-	-
17	200 - 500	-	-	-	-	-	-	-
18	500 - 1 000	-	-	-	-	-	-	-
19	1 000 und mehr	-	-	-	-	-	-	-
20	Insgesamt	-	-	-	-	-	-	-
								<b>davon: Betriebe nach Rechtsformen</b>
21	Einzelunternehmen	-	-	-	-	-	-	-
	davon:							
22	Haupterwerbsbetriebe	-	-	-	-	-	-	-
23	Nebenerwerbsbetriebe	-	-	-	-	-	-	-
24	Personengemeinschaften, -gesellschaften	-	-	-	-	-	-	-
25	Juristische Personen	-	-	-	-	-	-	-

1) Und Anderen, z.B. Arbeiten zur Instandsetzung von Wirtschaftsgebäuden, Mahlen und Beizen von Getreide, Traubenlese mit dem Traubenvollernter, Laubschnitt.

2) Die Angaben beziehen sich auf den Gesamtbetrieb.



**0304 T Arbeitskräfte in landwirtschaftlichen Betrieben insgesamt und in Betrieben  
der landwirtschaftlich genutzten Fläche,**

**Anhalt-Bitterfeld**

Lfd. Nr.	Landwirtschaftlich genutzte Fläche von ... bis unter ... ha .....  Gegenstand der Nachweisung	Insgesamt					Da-	
		Betriebe	LF	Arbeits-	Arbeits-	Arbeits- leistung je 100 ha LF	Familien-	
				kräfte	leistung		zusammen	da-
		Anzahl	ha	Personen	AK-E			Personen
				1	2	3	4	5
								<b>Ins-</b>
1	unter 5	22	35	66	47	133,7	26	9
2	5 - 10	21	166	54	20	12,3	28	5
3	10 - 20	37	551	67	33	5,9	52	10
4	20 - 50	42	1 337	86	30	2,3	58	11
5	50 - 100	37	2 654	102	71	2,7	50	23
6	100 - 200	43	6 364	172	76	1,2	38	26
7	200 - 500	45	14 895	810	340	2,3	50	24
8	500 - 1 000	33	24 231	1 232	411	1,7	12	6
9	1 000 und mehr	22	38 386	642	461	1,2	-	-
10	Insgesamt	302	88 619	3 231	1 489	1,7	314	114
								<b>darunter: Betriebe</b>
11	unter 5	-	-	-	-	-	-	-
12	5 - 10	1	.	.	.	.	.	.
13	10 - 20	-	-	-	-	-	-	-
14	20 - 50	2	.	.	.	.	-	-
15	50 - 100	3	214	5	2	0,8	.	.
16	100 - 200	2	.	.	.	.	.	.
17	200 - 500	1	.	.	.	.	-	-
18	500 - 1 000	1	.	.	.	.	.	-
19	1 000 und mehr	1	.	.	.	.	-	-
20	Insgesamt	11	.	.	.	.	7	.
								<b>davon: Betriebe nach Rechtsformen</b>
21	Einzelunternehmen	5	1 165	22	8	0,7	7	3
	davon:							
22	Haupterwerbsbetriebe	3	.	.	.	0,3	.	.
23	Nebenerwerbsbetriebe	2	.	.	.	.	.	.
24	Personengemeinschaften, -gesellschaften	3	.	6	2	1,0	-	-
25	Juristische Personen	3	.	15	4	0,2	-	-

1) Und Anderen, z.B. Arbeiten zur Instandsetzung von Wirtschaftsgebäuden, Mahlen und Beizen von Getreide, Traubenlese mit dem Traubenvollernter, Laubschnitt.

2) Die Angaben beziehen sich auf den Gesamtbetrieb.





**0304 T Arbeitskräfte in landwirtschaftlichen Betrieben insgesamt und in Betrieben  
der landwirtschaftlich genutzten Fläche,**

**Börde**

Lfd. Nr.	Landwirtschaftlich genutzte Fläche von ... bis unter ... ha .....  Gegenstand der Nachweisung	Insgesamt					Da	
		Betriebe	LF	Arbeits- kräfte	Arbeits- leistung	Arbeits- leistung je 100 ha LF	Familien	
							zusammen	da
				Personen	AK-E			Personen
		Anzahl	ha	An				
1	2	3	4	5	6	7		
							<b>Ins</b>	
1	unter 5	30	51	173	146	286,9	.	.
2	5 - 10	38	289	71	32	11,2	57	17
3	10 - 20	55	811	119	56	7,0	69	18
4	20 - 50	67	2 180	135	60	2,8	79	23
5	50 - 100	67	4 998	257	163	3,3	85	40
6	100 - 200	78	11 590	380	171	1,5	.	.
7	200 - 500	122	38 780	536	382	1,0	129	78
8	500 - 1 000	63	43 741	581	433	1,0	24	19
9	1 000 und mehr	33	49 301	652	558	1,1	.	.
10	Insgesamt	553	151 741	2 904	2 003	1,3	564	254
							<b>darunter: Betriebe</b>	
11	unter 5	3	9	20	15	166,8	.	.
12	5 - 10	-	-	-	-	-	-	-
13	10 - 20	5	66	19	12	17,8	.	6
14	20 - 50	9	300	25	10	3,5	14	3
15	50 - 100	5	394	7	5	1,2	7	.
16	100 - 200	5	752	14	10	1,3	6	.
17	200 - 500	2	.	.	.	.	.	.
18	500 - 1 000	2	.	.	.	.	.	.
19	1 000 und mehr	-	-	-	-	-	-	-
20	Insgesamt	31	3 424	139	68	2,0	43	20
							<b>davon: Betriebe nach Rechtsformen</b>	
21	Einzelunternehmen	26	2 772	112	48	1,7	43	20
	davon:							
22	Haupterwerbsbetriebe	16	2 437	88	38	1,6	.	.
23	Nebenerwerbsbetriebe	10	335	24	9	2,8	.	.
24	Personengemeinschaften, -gesellschaften	2	.	.	.	.	-	-
25	Juristische Personen	3	.	.	.	.	-	-

1) Und Anderen, z.B. Arbeiten zur Instandsetzung von Wirtschaftsgebäuden, Mahlen und Beizen von Getreide, Traubenlese mit dem Traubenvollernter, Laubschnitt.

2) Die Angaben beziehen sich auf den Gesamtbetrieb.

mit ökologischem Landbau 2010 nach Art der Beschäftigung, Größenklassen  
Rechtsformen und sozialökonomischen Betriebstypen

von								Außerdem	Lfd. Nr.
arbeitskräfte		ständige Arbeitskräfte				Saisonarbeitskräfte		landw. Leistungen von Lohnunter- nehmen <sup>1)</sup>	
von	Arbeits- leistung	zusammen	davon		Arbeits- leistung	zusammen	Arbeits- leistung		
teilbe- schäftigt			vollbe- schäftigt	teilbe- schäftigt					
Personen	AK-E	Personen		AK-E	Personen	AK-E			
zahl									
8	9	10	11	12	13	14	15	16	
<b>gesamt</b>									
.	.	134	101	33	120	.	.	.	1
40	28	.	-	.	.	.	.	0	2
51	35	20	15	5	18	30	4	0	3
56	39	.	12	.	19	.	2	1	4
45	57	.	86	.	91	.	.	2	5
42	.	.	67	.	.	.	.	.	6
51	97	307	230	77	271	100	14	12	7
5	22	440	357	83	400	117	11	25	8
.	.	572	498	74	541	.	.	12	9
310	361	1 707	1 366	341	1 542	633	100	62	10
<b>mit ökologischem Landbau<sup>2)</sup></b>									
.	.	.	.	.	.	-	-	-	11
0	-	-	-	-	-	-	-	-	12
.	.	4	4	-	4	.	.	.	13
11	6	.	.	5	.	.	.	0	14
.	5	-	-	-	-	-	-	0	15
.	.	8	.	.	.	-	-	1	16
-	.	.	.	.	.	.	.	.	17
.	.	.	.	.	.	.	.	.	18
-	-	-	-	-	-	-	-	-	19
23	28	47	22	25	37	49	3	1	20
<b>und sozialökonomischen Betriebstypen</b>									
23	28	.	12	.	16	.	3	1	21
.	22	.	12	.	14	.	3	1	22
.	7	.	-	.	2	-	-	0	23
-	-	.	-	.	.	.	.	.	24
-	-	.	10	.	20	-	-	.	25

**0304 T Arbeitskräfte in landwirtschaftlichen Betrieben insgesamt und in Betrieben  
der landwirtschaftlich genutzten Fläche,**

**Burgenlandkreis**

Lfd. Nr.	Landwirtschaftlich genutzte Fläche von ... bis unter ... ha .....  Gegenstand der Nachweisung	Insgesamt					Da	
		Betriebe	LF	Arbeits- kräfte	Arbeits- leistung	Arbeits- leistung je 100 ha LF	Familien	
							zusammen	da
				Personen	AK-E		Personen	
		Anzahl	ha	An				
1	2	3	4	5	6	7		
								<b>Ins</b>
1	unter 5	54	84	197	89	105,4	82	20
2	5 - 10	55	414	148	50	12,0	83	8
3	10 - 20	47	680	120	44	6,5	69	12
4	20 - 50	61	1 893	156	74	3,9	.	.
5	50 - 100	27	1 979	133	62	3,1	.	17
6	100 - 200	48	6 723	272	137	2,0	65	30
7	200 - 500	51	16 311	186	133	0,8	73	45
8	500 - 1 000	28	20 606	281	204	1,0	7	.
9	1 000 und mehr	21	44 031	619	564	1,3	-	-
10	Insgesamt	392	92 718	2 112	1 355	1,5	509	163
								<b>darunter: Betriebe</b>
11	unter 5	2	.	.	.	.	.	-
12	5 - 10	-	-	-	-	-	-	-
13	10 - 20	1	.	.	.	.	.	.
14	20 - 50	2	.	.	.	.	.	.
15	50 - 100	-	-	-	-	-	-	-
16	100 - 200	3	404	78	18	4,4	6	.
17	200 - 500	2	.	.	.	.	-	-
18	500 - 1 000	-	-	-	-	-	-	-
19	1 000 und mehr	1	.	.	.	.	-	-
20	Insgesamt	11	2 545	121	32	1,3	15	6
								<b>davon: Betriebe nach Rechtsformen</b>
21	Einzelunternehmen	7	444	88	22	5,0	15	6
	davon:							
22	Haupterwerbsbetriebe	5	.	.	.	5,0	.	6
23	Nebenerwerbsbetriebe	2	.	.	.	.	.	-
24	Personengemeinschaften, -gesellschaften	2	.	.	.	.	-	-
25	Juristische Personen	2	.	.	.	.	-	-

1) Und Anderen, z.B. Arbeiten zur Instandsetzung von Wirtschaftsgebäuden, Mahlen und Beizen von Getreide, Traubenlese mit dem Traubenvollernter, Laubschnitt.

2) Die Angaben beziehen sich auf den Gesamtbetrieb.

mit ökologischem Landbau 2010 nach Art der Beschäftigung, Größenklassen  
Rechtsformen und sozialökonomischen Betriebstypen

von								Außerdem	Lfd. Nr.
arbeitskräfte		ständige Arbeitskräfte				Saisonarbeitskräfte		landw. Leistungen von Lohnunter- nehmen <sup>1)</sup>	
von	Arbeits- leistung	zusammen	davon		Arbeits- leistung	zusammen	Arbeits- leistung		
teilbe- schäftigt			vollbe- schäftigt	teilbe- schäftigt					
Personen	AK-E	Personen		AK-E	Personen	AK-E			
zahl									
8	9	10	11	12	13	14	15	16	
<b>gesamt</b>									
62	41	61	31	30	47	54	1	.	1
75	28	22	16	6	19	43	3	0	2
57	28	14	8	6	11	37	5	0	3
65	48	37	12	25	.	.	.	.	4
.	25	37	29	8	.	.	.	.	5
35	44	98	68	30	84	109	9	3	6
28	58	78	67	11	72	35	3	5	7
.	7	204	174	30	187	70	10	7	8
-	-	576	524	52	557	43	7	10	9
346	278	1 127	929	198	1 032	476	44	28	10
<b>mit ökologischem Landbau<sup>2)</sup></b>									
3	0	-	-	-	-	-	-	-	11
-	-	-	-	-	-	-	-	-	12
.	.	-	-	-	-	-	-	-	13
-	.	.	.	.	.	-	-	.	14
-	-	-	-	-	-	-	-	-	15
.	5	.	.	8	12	.	.	.	16
-	-	.	.	-	.	.	.	.	17
-	-	-	-	-	-	-	-	-	18
-	-	.	-	.	.	-	-	.	19
9	9	27	14	13	22	79	1	.	20
<b>und sozialökonomischen Betriebstypen</b>									
9	9	.	.	9	13	.	.	.	21
.	.	.	.	9	13	.	.	.	22
.	.	-	-	-	-	-	-	-	23
-	-	.	.	.	.	.	.	.	24
-	-	.	.	.	.	-	-	.	25

**0304 T Arbeitskräfte in landwirtschaftlichen Betrieben insgesamt und in Betrieben  
der landwirtschaftlich genutzten Fläche,**

**Harz**

Lfd. Nr.	Landwirtschaftlich genutzte Fläche von ... bis unter ... ha .....  Gegenstand der Nachweisung	Insgesamt					Da	
		Betriebe	LF	Arbeits- kräfte	Arbeits- leistung	Arbeits- leistung je 100 ha LF	Familien	
				Personen			AK-E	zusammen
		Personen			An			
		Anzahl	ha					
1	2	3	4	5	6	7		
								<b>Ins</b>
1	unter 5	28	37	119	92	251,0	26	15
2	5 - 10	32	222	63	27	12,1	40	.
3	10 - 20	30	426	93	50	11,8	39	14
4	20 - 50	34	1 183	150	67	5,7	35	14
5	50 - 100	36	2 529	131	100	3,9	32	14
6	100 - 200	44	6 592	173	124	1,9	57	29
7	200 - 500	83	26 202	365	272	1,0	83	54
8	500 - 1 000	33	22 144	250	199	0,9	.	8
9	1 000 und mehr	24	43 565	521	439	1,0	.	.
10	Insgesamt	344	102 900	1 865	1 371	1,3	324	159
								<b>darunter: Betriebe</b>
11	unter 5	3	6	8	6	109,5	.	.
12	5 - 10	2	.	.	.	.	.	-
13	10 - 20	-	-	-	-	-	-	-
14	20 - 50	4	.	.	.	4,8	6	.
15	50 - 100	5	341	39	33	9,8	.	.
16	100 - 200	4	511	23	8	1,6	7	.
17	200 - 500	4	1 419	39	23	1,6	.	.
18	500 - 1 000	-	-	-	-	-	-	-
19	1 000 und mehr	-	-	-	-	-	-	-
20	Insgesamt	22	2 428	137	79	3,2	33	8
								<b>davon: Betriebe nach Rechtsformen</b>
21	Einzelunternehmen davon:	16	1 495	69	29	1,9	33	8
22	Haupterwerbsbetriebe	8	1 159	35	19	1,6	14	.
23	Nebenerwerbsbetriebe	8	336	34	10	3,1	19	.
24	Personengemeinschaften, -gesellschaften	4	.	.	.	2,4	-	-
25	Juristische Personen	2	.	.	.	.	-	-

1) Und Anderen, z.B. Arbeiten zur Instandsetzung von Wirtschaftsgebäuden, Mahlen und Beizen von Getreide, Traubenlese mit dem Traubenvollernter, Laubschnitt.

2) Die Angaben beziehen sich auf den Gesamtbetrieb.

mit ökologischem Landbau 2010 nach Art der Beschäftigung, Größenklassen  
Rechtsformen und sozialökonomischen Betriebstypen

von								Außerdem	Lfd. Nr.
arbeitskräfte		ständige Arbeitskräfte				Saisonarbeitskräfte		landw. Leistungen von Lohnunter- nehmen <sup>1)</sup>	
von	Arbeits- leistung	zusammen	davon		Arbeits- leistung	zusammen	Arbeits- leistung		
teilbe- schäftigt			vollbe- schäftigt	teilbe- schäftigt					
Personen	AK-E	Personen		AK-E	Personen	AK-E			
zahl									
8	9	10	11	12	13	14	15	16	
<b>gesamt</b>									
11	19	85	50	35	72	8	1	0	1
.	.	.	5	.	6	.	.	0	2
25	23	36	21	15	26	18	1	0	3
21	20	47	29	18	38	68	9	0	4
18	22	.	66	.	78	.	.	1	5
28	40	92	58	34	80	24	4	2	6
29	65	227	171	56	197	55	10	11	7
.	9	207	168	39	185	.	5	13	8
-	.	449	384	65	432	.	.	3	9
165	220	1 241	952	289	1 114	300	37	32	10
<b>mit ökologischem Landbau<sup>2)</sup></b>									
.	.	.	.	.	.	-	-	-	11
.	.	-	-	-	-	-	-	.	12
-	-	-	-	-	-	-	-	-	13
.	3	.	.	.	.	.	.	.	14
.	5	.	.	.	.	.	-	.	15
.	4	.	.	.	.	.	.	.	16
.	.	23	15	8	19	.	.	.	17
-	-	-	-	-	-	-	-	-	18
-	-	-	-	-	-	-	-	-	19
25	18	68	48	20	59	36	2	.	20
<b>und sozialökonomischen Betriebstypen</b>									
25	18	.	.	.	10	.	1	0	21
.	9	.	.	.	.	.	.	.	22
.	9	.	.	-	.	.	.	0	23
-	-	26	13	13	19	.	.	.	24
-	-	.	.	.	.	-	-	.	25

**0304 T Arbeitskräfte in landwirtschaftlichen Betrieben insgesamt und in Betrieben  
der landwirtschaftlich genutzten Fläche,**

**Jerichower Land**

Lfd. Nr.	Landwirtschaftlich genutzte Fläche von ... bis unter ... ha .....  Gegenstand der Nachweisung	Insgesamt					Da	
		Betriebe	LF	Arbeits- kräfte	Arbeits- leistung	Arbeits- leistung je 100 ha LF	Familien	
				Personen	AK-E	Personen	zusammen	da
							vollbe- schäftigt	
		Anzahl	ha	An				
1	2	3	4	5	6	7		
							<b>Ins</b>	
1	unter 5	26	32	244	206	644,2	.	23
2	5 - 10	26	189	106	73	38,5	34	.
3	10 - 20	30	486	60	21	4,4	48	3
4	20 - 50	56	1 821	134	68	3,7	68	18
5	50 - 100	37	2 811	240	86	3,0	47	20
6	100 - 200	41	6 029	256	114	1,9	.	22
7	200 - 500	59	19 111	253	191	1,0	40	26
8	500 - 1 000	30	19 796	444	208	1,0	12	6
9	1 000 und mehr	21	33 658	440	416	1,2	.	.
10	Insgesamt	326	83 933	2 177	1 382	1,6	318	121
							<b>darunter: Betriebe</b>	
11	unter 5	1	.	.	.	.	-	-
12	5 - 10	4	27	5	2	6,0	5	-
13	10 - 20	4	69	8	3	3,8	8	.
14	20 - 50	9	303	15	7	2,2	.	.
15	50 - 100	4	288	11	4	1,3	.	.
16	100 - 200	8	1 063	14	8	0,8	11	5
17	200 - 500	7	2 059	15	7	0,4	5	.
18	500 - 1 000	2	.	.	.	.	.	-
19	1 000 und mehr	-	-	-	-	-	-	-
20	Insgesamt	39	4 870	82	37	0,8	51	11
							<b>davon: Betriebe nach Rechtsformen</b>	
21	Einzelunternehmen	32	3 256	62	28	0,8	51	11
	davon:							
22	Haupterwerbsbetriebe	12	2 087	21	12	0,6	16	7
23	Nebenerwerbsbetriebe	20	1 170	41	15	1,3	35	4
24	Personengemeinschaften, -gesellschaften	7	1 614	20	10	0,6	-	-
25	Juristische Personen	-	-	-	-	-	-	-

1) Und Anderen, z.B. Arbeiten zur Instandsetzung von Wirtschaftsgebäuden, Mahlen und Beizen von Getreide, Traubenlese mit dem Traubenvollernter, Laubschnitt.

2) Die Angaben beziehen sich auf den Gesamtbetrieb.





**0304 T Arbeitskräfte in landwirtschaftlichen Betrieben insgesamt und in Betrieben  
der landwirtschaftlich genutzten Fläche,**

**Mansfeld-Südharz**

Lfd. Nr.	Landwirtschaftlich genutzte Fläche von ... bis unter ... ha .....  Gegenstand der Nachweisung	Insgesamt					Da-	
		Betriebe	LF	Arbeits- kräfte	Arbeits- leistung	Arbeits- leistung je 100 ha LF	Familien-	
							zusammen	da-
				Personen	AK-E			Personen
		Anzahl	ha	An-				
1	2	3	4	5	6	7		
							<b>Ins-</b>	
1	unter 5	17	29	55	36	126,0	25	10
2	5 - 10	31	238	63	41	17,2	36	13
3	10 - 20	27	400	126	33	8,2	32	8
4	20 - 50	37	1 265	195	68	5,3	36	16
5	50 - 100	27	1 997	131	41	2,0	39	17
6	100 - 200	26	4 038	482	160	4,0	.	.
7	200 - 500	59	18 949	547	285	1,5	68	41
8	500 - 1 000	21	15 061	162	109	0,7	14	6
9	1 000 und mehr	18	32 132	447	326	1,0	.	.
10	Insgesamt	263	74 108	2 208	1 097	1,5	286	135
							<b>darunter: Betriebe</b>	
11	unter 5	-	-	-	-	-	-	-
12	5 - 10	1	.	.	.	.	.	-
13	10 - 20	1	.	.	.	.	.	.
14	20 - 50	3	78	11	.	.	.	.
15	50 - 100	3	192	15	.	.	.	.
16	100 - 200	2	.	.	.	.	.	.
17	200 - 500	4	1 343	23	15	1,1	-	-
18	500 - 1 000	-	-	-	-	-	-	-
19	1 000 und mehr	-	-	-	-	-	-	-
20	Insgesamt	14	1 946	66	38	2,0	12	6
							<b>davon: Betriebe nach Rechtsformen</b>	
21	Einzelunternehmen	7	.	.	.	.	12	6
	davon:							
22	Haupterwerbsbetriebe	6	.	.	.	3,0	.	6
23	Nebenerwerbsbetriebe	1	.	.	.	.	.	-
24	Personengemeinschaften, -gesellschaften	5	1 409	25	15	1,1	-	-
25	Juristische Personen	2	.	.	.	.	-	-

1) Und Anderen, z.B. Arbeiten zur Instandsetzung von Wirtschaftsgebäuden, Mahlen und Beizen von Getreide, Traubenlese mit dem Traubenvollernter, Laubschnitt.

2) Die Angaben beziehen sich auf den Gesamtbetrieb.

mit ökologischem Landbau 2010 nach Art der Beschäftigung, Größenklassen  
Rechtsformen und sozialökonomischen Betriebstypen

von								Außerdem	Lfd. Nr.
arbeitskräfte		ständige Arbeitskräfte				Saisonarbeitskräfte		landw. Leistungen von Lohnunter- nehmen <sup>1)</sup>	
von	Arbeits- leistung	zusammen	davon		Arbeits- leistung	zusammen	Arbeits- leistung		
teilbe- schäftigt			vollbe- schäftigt	teilbe- schäftigt					
Personen	AK-E	Personen		AK-E	Personen	AK-E			
zahl									
8	9	10	11	12	13	14	15	16	
<b>gesamt</b>									
15	14	.	.	.	19	.	.	-	1
23	21	.	.	.	18	.	.	0	2
24	15	17	4	13	9	77	9	0	3
20	23	31	20	11	23	128	21	0	4
22	26	13	6	7	9	79	6	1	5
.	.	75	62	13	65	.	.	2	6
27	.	151	118	33	134	328	.	6	7
8	9	108	87	21	99	40	1	5	8
.	.	327	286	41	311	.	.	12	9
151	190	766	611	155	687	1 156	220	27	10
<b>mit ökologischem Landbau<sup>2)</sup></b>									
-	-	-	-	-	-	-	-	-	11
-	-	.	-	.	.	.	.	-	12
-	.	-	-	-	-	-	-	-	13
.	.	.	.	-	.	-	-	0	14
.	.	4	.	.	.	.	.	0	15
-	.	-	-	-	-	-	.	0	16
-	-	-	.	.	.	.	.	0	17
-	-	-	-	-	-	-	-	-	18
-	-	-	-	-	-	-	-	-	19
6	9	32	21	11	27	22	2	1	20
<b>und sozialökonomischen Betriebstypen</b>									
6	9	.	.	.	.	.	.	0	21
.	.	.	.	.	.	.	.	0	22
.	.	-	-	-	-	-	-	0	23
.	.	.	.	.	.	.	.	0	24
-	-	.	.	.	15	.	.	0	24
-	-	.	.	-	.	-	-	0	25

**0304 T Arbeitskräfte in landwirtschaftlichen Betrieben insgesamt und in Betrieben  
der landwirtschaftlich genutzten Fläche,**

**Saalekreis**

Lfd. Nr.	Landwirtschaftlich genutzte Fläche von ... bis unter ... ha .....  Gegenstand der Nachweisung	Insgesamt					Da	
		Betriebe	LF	Arbeits- kräfte	Arbeits- leistung	Arbeits- leistung je 100 ha LF	Familien	
							zusammen	da
				Personen	AK-E		Personen	
		Anzahl	ha	An				
1	2	3	4	5	6	7		
								<b>Ins</b>
1	unter 5	35	51	242	164	323,9	45	20
2	5 - 10	34	244	126	38	15,6	48	10
3	10 - 20	17	266	99	35	13,0	.	.
4	20 - 50	31	959	61	35	3,7	39	11
5	50 - 100	22	1 624	133	47	2,9	33	7
6	100 - 200	41	5 935	268	127	2,1	.	.
7	200 - 500	57	19 121	242	172	0,9	64	38
8	500 - 1 000	40	28 755	331	251	0,9	26	14
9	1 000 und mehr	20	42 307	679	575	1,4	.	.
10	Insgesamt	297	99 260	2 181	1 445	1,5	325	138
								<b>darunter: Betriebe</b>
11	unter 5	2	.	.	.	.	.	-
12	5 - 10	-	-	-	-	-	-	-
13	10 - 20	1	.	.	.	.	.	.
14	20 - 50	2	.	.	.	.	.	.
15	50 - 100	1	.	.	.	.	.	.
16	100 - 200	2	.	.	.	.	.	.
17	200 - 500	1	.	.	.	.	.	-
18	500 - 1 000	-	-	-	-	-	-	-
19	1 000 und mehr	1	.	.	.	.	-	-
20	Insgesamt	10	2 300	66	29	1,3	13	7
								<b>davon: Betriebe nach Rechtsformen</b>
21	Einzelunternehmen	9	934	.	22	2,4	13	.
	davon:							
22	Haupterwerbsbetriebe	6	.	52	21	2,3	.	.
23	Nebenerwerbsbetriebe	3	.	.	1	4,0	.	-
24	Personengemeinschaften, -gesellschaften	1	.	.	.	.	-	-
25	Juristische Personen	-	-	-	-	-	-	-

1) Und Anderen, z.B. Arbeiten zur Instandsetzung von Wirtschaftsgebäuden, Mahlen und Beizen von Getreide, Traubenlese mit dem Traubenvollernter, Laubschnitt.

2) Die Angaben beziehen sich auf den Gesamtbetrieb.



**0304 T Arbeitskräfte in landwirtschaftlichen Betrieben insgesamt und in Betrieben  
der landwirtschaftlich genutzten Fläche,**

**Salzlandkreis**

Lfd. Nr.	Landwirtschaftlich genutzte Fläche von ... bis unter ... ha .....  Gegenstand der Nachweisung	Insgesamt					Da	
		Betriebe	LF	Arbeits- kräfte	Arbeits- leistung	Arbeits- leistung je 100 ha LF	Familien	
							zusammen	da
				Personen	AK-E		Personen	
		Anzahl	ha	An				
1	2	3	4	5	6	7		
							<b>Ins</b>	
1	unter 5	18	23	80	54	238,7	.	.
2	5 - 10	15	101	21	10	9,9	.	.
3	10 - 20	24	327	131	54	16,5	37	13
4	20 - 50	33	1 054	102	42	4,0	.	.
5	50 - 100	22	1 581	78	32	2,0	32	13
6	100 - 200	32	4 529	66	49	1,1	32	17
7	200 - 500	76	24 668	339	251	1,0	74	53
8	500 - 1 000	44	28 866	320	284	1,0	35	24
9	1 000 und mehr	21	38 520	458	373	1,0	.	.
10	Insgesamt	285	99 670	1 595	1 150	1,2	283	148
							<b>darunter: Betriebe</b>	
11	unter 5	-	-	-	-	-	-	-
12	5 - 10	1	.	.	.	.	.	-
13	10 - 20	2	.	.	.	.	.	.
14	20 - 50	3	94	5	3	2,9	.	.
15	50 - 100	3	247	7	6	2,4	.	.
16	100 - 200	1	.	.	.	.	-	-
17	200 - 500	-	-	-	-	-	-	-
18	500 - 1 000	1	.	.	.	.	-	-
19	1 000 und mehr	-	-	-	-	-	-	-
20	Insgesamt	11	1 206	22	17	1,4	13	6
							<b>davon: Betriebe nach Rechtsformen</b>	
21	Einzelunternehmen	9	.	.	.	3,0	13	6
	davon:							
22	Haupterwerbsbetriebe	3	.	.	.	3,7	.	.
23	Nebenerwerbsbetriebe	6	.	.	.	2,3	.	.
24	Personengemeinschaften, -gesellschaften	2	.	.	.	.	-	-
25	Juristische Personen	-	-	-	-	-	-	-

1) Und Anderen, z.B. Arbeiten zur Instandsetzung von Wirtschaftsgebäuden, Mahlen und Beizen von Getreide, Traubenlese mit dem Traubenvollernter, Laubschnitt.

2) Die Angaben beziehen sich auf den Gesamtbetrieb.



**0304 T Arbeitskräfte in landwirtschaftlichen Betrieben insgesamt und in Betrieben  
der landwirtschaftlich genutzten Fläche,**

**Stendal**

Lfd. Nr.	Landwirtschaftlich genutzte Fläche von ... bis unter ... ha .....  Gegenstand der Nachweisung	Insgesamt					Da-	
		Betriebe	LF	Arbeits- kräfte	Arbeits- leistung	Arbeits- leistung je 100 ha LF	zusammen	Familien-
								da-
				Personen	AK-E		Personen	
		Anzahl	ha	An-				
1	2	3	4	5	6	7		
								<b>Ins-</b>
1	unter 5	24	44	43	26	59,3	22	4
2	5 - 10	49	365	73	23	6,4	64	4
3	10 - 20	74	1 102	122	43	3,9	94	6
4	20 - 50	87	2 892	162	66	2,3	124	22
5	50 - 100	71	5 037	314	119	2,4	88	29
6	100 - 200	82	12 399	202	149	1,2	88	52
7	200 - 500	135	44 342	731	486	1,1	108	61
8	500 - 1 000	57	40 128	519	424	1,1	19	14
9	1 000 und mehr	30	43 012	756	675	1,6	-	-
10	Insgesamt	609	149 321	2 922	2 011	1,3	607	192
								<b>darunter: Betriebe</b>
11	unter 5	1	.	.	.	.	.	-
12	5 - 10	5	39	10	4	10,8	.	.
13	10 - 20	3	45	4	1	2,0	4	-
14	20 - 50	9	306	13	7	2,4	.	.
15	50 - 100	5	354	8	4	1,2	.	.
16	100 - 200	13	2 073	27	18	0,9	.	.
17	200 - 500	15	5 077	58	49	1,0	12	7
18	500 - 1 000	2	.	.	.	.	.	.
19	1 000 und mehr	1	.	.	.	.	-	-
20	Insgesamt	54	10 697	148	107	1,0	58	22
								<b>davon: Betriebe nach Rechtsformen</b>
21	Einzelunternehmen	35	5 544	.	55	1,0	58	22
	davon:							
22	Haupterwerbsbetriebe	19	4 655	56	44	1,0	.	.
23	Nebenerwerbsbetriebe	16	890	.	10	1,1	.	.
24	Personengemeinschaften, -gesellschaften	15	4 221	59	48	1,1	-	-
25	Juristische Personen	4	932	.	5	0,5	-	-

1) Und Anderen, z.B. Arbeiten zur Instandsetzung von Wirtschaftsgebäuden, Mahlen und Beizen von Getreide, Traubenlese mit dem Traubenvollernter, Laubschnitt.

2) Die Angaben beziehen sich auf den Gesamtbetrieb.



mit ökologischem Landbau 2010 nach Art der Beschäftigung, Größenklassen  
Rechtsformen und sozialökonomischen Betriebstypen

von								Außerdem	Lfd. Nr.
arbeitskräfte		ständige Arbeitskräfte				Saisonarbeitskräfte		landw. Leistungen von Lohnunter- nehmen <sup>1)</sup>	
von	Arbeits- leistung	zusammen	davon		Arbeits- leistung	zusammen	Arbeits- leistung		
teilbe- schäftigt			vollbe- schäftigt	teilbe- schäftigt					
Personen	AK-E	Personen		AK-E	Personen	AK-E			
zahl									
8	9	10	11	12	13	14	15	16	
<b>gesamt</b>									
18	10	.	.	8	.	.	.	.	1
60	18	.	.	.	.	.	.	0	2
88	33	.	.	.	.	.	.	0	3
102	51	24	6	18	14	14	1	2	4
59	49	34	21	13	26	192	43	2	5
36	70	98	60	38	78	16	2	7	6
47	80	399	301	98	356	224	50	21	7
5	16	426	366	60	400	74	8	12	8
-	-	700	622	78	668	56	7	8	9
415	327	1 721	1 394	327	1 568	594	116	52	10
<b>mit ökologischem Landbau<sup>2)</sup></b>									
.	.	-	-	-	-	-	-	-	11
7	.	.	.	-	.	-	-	-	12
4	1	-	-	-	-	-	-	.	13
7	6	.	-	.	.	-	-	0	14
.	.	.	-	.	.	-	-	.	15
.	7	16	8	8	.	.	.	1	16
5	10	46	32	14	40	-	-	2	17
-	.	.	.	-	.	-	-	-	18
-	-	.	.	-	.	.	.	-	19
36	35	85	58	27	71	.	.	3	20
<b>und sozialökonomischen Betriebstypen</b>									
36	35	23	17	6	19	.	.	.	21
.	26	.	17	.	.	.	.	.	22
.	9	.	-	.	.	-	-	.	23
.	.	.	.	17	47	.	.	.	24
-	-	.	.	4	5	-	-	.	25

**0304 T Arbeitskräfte in landwirtschaftlichen Betrieben insgesamt und in Betrieben  
der landwirtschaftlich genutzten Fläche,**

**Wittenberg**

Lfd. Nr.	Landwirtschaftlich genutzte Fläche von ... bis unter ... ha .....  Gegenstand der Nachweisung	Insgesamt					Da	
		Betriebe	LF	Arbeits- kräfte	Arbeits- leistung	Arbeits- leistung je 100 ha LF	Familien	
							zusammen	da
				Personen	AK-E			Personen
		Anzahl	ha	An				
1	2	3	4	5	6	7		
							<b>Ins</b>	
1	unter 5	23	47	53	32	69,4	33	9
2	5 - 10	35	255	52	20	7,8	40	5
3	10 - 20	34	470	109	42	8,9	45	9
4	20 - 50	52	1 576	203	82	5,2	67	20
5	50 - 100	21	1 393	39	25	1,8	28	.
6	100 - 200	33	4 898	187	128	2,6	39	25
7	200 - 500	32	8 872	183	117	1,3	29	19
8	500 - 1 000	19	14 372	145	123	0,9	11	.
9	1 000 und mehr	33	58 176	970	908	1,6	-	-
10	Insgesamt	282	90 058	1 941	1 477	1,6	.	.
							<b>darunter: Betriebe</b>	
11	unter 5	1	.	.	.	.	.	-
12	5 - 10	-	-	-	-	-	-	-
13	10 - 20	5	.	.	.	12,1	8	.
14	20 - 50	11	321	20	9	2,7	10	.
15	50 - 100	5	336	10	7	2,2	.	.
16	100 - 200	14	2 159	144	95	4,4	.	9
17	200 - 500	9	2 435	18	11	0,5	6	.
18	500 - 1 000	5	3 514	39	25	0,7	.	.
19	1 000 und mehr	-	-	-	-	-	-	-
20	Insgesamt	50	8 847	247	157	1,8	.	.
							<b>davon: Betriebe nach Rechtsformen</b>	
21	Einzelunternehmen	32	3 591	84	46	1,3	.	.
	davon:							
22	Haupterwerbsbetriebe	19	2 782	56	35	1,2	.	.
23	Nebenerwerbsbetriebe	13	809	28	11	1,4	.	.
24	Personengemeinschaften, -gesellschaften	11	2 672	29	18	0,7	-	-
25	Juristische Personen	7	2 585	134	94	3,6	-	-

1) Und Anderen, z.B. Arbeiten zur Instandsetzung von Wirtschaftsgebäuden, Mahlen und Beizen von Getreide, Traubenlese mit dem Traubenvollernter, Laubschnitt.

2) Die Angaben beziehen sich auf den Gesamtbetrieb.

mit ökologischem Landbau 2010 nach Art der Beschäftigung, Größenklassen  
Rechtsformen und sozialökonomischen Betriebstypen

von								Außerdem	Lfd. Nr.
arbeitskräfte		ständige Arbeitskräfte				Saisonarbeitskräfte		landw. Leistungen von Lohnunter- nehmen <sup>1)</sup>	
von	Arbeits- leistung	zusammen	davon		Arbeits- leistung	zusammen	Arbeits- leistung		
teilbe- schäftigt			vollbe- schäftigt	teilbe- schäftigt					
Personen	AK-E	Personen		AK-E	Personen	AK-E			
zahl									
8	9	10	11	12	13	14	15	16	
<b>gesamt</b>									
24	19	14	7	7	12	6	2	-	1
35	.	7	.	.	3	5	.	0	2
36	20	33	10	23	19	31	3	0	3
47	35	44	24	20	32	92	15	1	4
.	17	11	.	.	8	-	-	1	5
14	.	102	70	32	85	46	.	2	6
10	23	94	77	17	83	60	12	5	7
.	9	122	102	20	112	12	2	7	8
-	-	921	833	88	893	49	15	22	9
.	.	1 348	1 128	220	1 247	.	.	37	10
<b>mit ökologischem Landbau<sup>2)</sup></b>									
.	.	-	-	-	-	-	-	-	11
.	-	-	-	-	-	-	-	-	12
.	5	.	.	.	.	-	-	.	13
.	4	.	.	.	4	.	.	0	14
.	.	.	-	-	.	-	-	0	15
.	.	82	57	25	70	.	.	1	16
.	4	12	6	6	7	-	-	2	17
.	.	22	.	.	19	.	.	.	18
-	-	-	-	-	-	-	-	-	19
.	.	133	86	47	107	.	15	.	20
<b>und sozialökonomischen Betriebstypen</b>									
.	.	13	4	9	8	.	.	1	21
.	.	9	.	.	5	.	.	1	22
.	.	4	.	.	3	.	.	0	23
-	-	.	.	.	18	.	.	2	24
-	-	.	.	.	81	.	.	1	25

**0601 T Arbeitskräfte in landwirtschaftlichen Betrieben 2010**  
**0601.1 Nach Größenklassen**
**Sachsen-Anhalt**

Lfd. Nr.	landwirtschaftlich genutzte Fläche von ...bis unter ...ha	Insgesamt						
		Betriebe	LF	LF je Betrieb	Arbeitskräfte	davon		Arbeitsleistung
						männlich	weiblich	
		Personen			Anzahl		AK-E	
Anzahl	ha		Anzahl					
1	2	3	4	5	6	7		
								<b>Ins</b>
1	unter 5	303	488	1,6	1 352	693	659	953
2	5 - 10	382	2 801	7,3	854	522	332	363
3	10 - 20	447	6 553	14,7	1 147	686	461	456
4	20 - 50	588	19 173	32,6	1 529	964	565	668
5	50 - 100	437	31 642	72,4	1 679	1 062	617	825
6	100 - 200	543	80 305	147,9	2 704	1 581	1 123	1 375
7	200 - 500	828	264 658	319,6	4 625	3 114	1 511	2 991
8	500 - 1 000	414	289 291	698,8	4 718	3 247	1 471	2 989
9	1 000 und mehr	277	478 174	1 726,3	7 003	5 123	1 880	6 038
<b>10</b>	<b>Insgesamt</b>	<b>4 219</b>	<b>1 173 085</b>	<b>278,0</b>	<b>25 611</b>	<b>16 992</b>	<b>8 619</b>	<b>16 659</b>
								<b>davon: Betriebe der Rechts</b>
11	unter 5	232	439	1,9	689	358	331	384
12	5 - 10	360	2 634	7,3	705	462	243	269
13	10 - 20	408	5 959	14,6	913	592	321	350
14	20 - 50	501	16 293	32,5	1 137	736	401	475
15	50 - 100	363	26 162	72,1	1 046	680	366	464
16	100 - 200	374	55 024	147,1	1 236	782	454	646
17	200 - 500	446	136 524	306,1	2 103	1 449	654	1 246
18	500 - 1 000	107	69 157	646,3	705	508	197	475
19	1 000 und mehr	9	12 805	1 422,8	88	74	14	82
20	Zusammen	2 800	324 997	116,1	8 622	5 641	2 981	4 390
								<b>davon: Haupter</b>
21	unter 5	97	168	1,7	382	176	206	284
22	5 - 10	70	494	7,1	247	143	104	116
23	10 - 20	103	1 551	15,1	388	225	163	187
24	20 - 50	145	4 925	34,0	533	300	233	257
25	50 - 100	201	15 121	75,2	754	479	275	349
26	100 - 200	280	41 735	149,1	1 026	628	398	530
27	200 - 500	406	124 918	307,7	1 983	1 357	626	1 172
28	500 - 1 000	102	66 109	648,1	671	484	187	456
29	1 000 und mehr	9	12 805	1 422,8	88	74	14	82
30	Zusammen	1 413	267 825	189,5	6 072	3 866	2 206	3 433
								<b>Nebenerwerbs</b>
31	unter 5	135	271	2,0	307	182	125	100
32	5 - 10	290	2 140	7,4	458	319	139	153
33	10 - 20	305	4 409	14,5	525	367	158	163
34	20 - 50	356	11 368	31,9	604	436	168	217
35	50 - 100	162	11 041	68,2	292	201	91	115
36	100 - 200	94	13 289	141,4	210	154	56	116
37	200 - 500	40	11 607	290,2	120	92	28	74
38	500 - 1 000	5	3 048	609,5	34	24	10	19
39	1 000 und mehr	-	-	-	-	-	-	-
40	Zusammen	1 387	57 172	41,2	2 550	1 775	775	957
								<b>noch von Insgesamt: Betriebe der Rechts</b>
41	unter 5	34	29	0,8	214	115	99	176
42	5 - 10	16	121	7,6	.	.	.	.
43	10 - 20	21	330	15,7	.	.	.	.
44	20 - 50	59	2 032	34,4	254	150	104	107
45	50 - 100	54	3 961	73,4	418	264	154	226
46	100 - 200	140	21 043	150,3	1 087	592	495	487
47	200 - 500	310	103 368	333,4	1 686	1 152	534	1 196
48	500 - 1 000	166	114 216	688,1	2 181	1 505	676	1 095
49	1 000 und mehr	56	89 682	1 601,5	1 031	780	251	873
50	Zusammen	856	334 781	391,1	7 123	4 650	2 473	4 287
								<b>Betriebe der Rechtsform</b>
51	unter 5	37	21	0,6	449	220	229	394
52	5 - 10	6	46	7,6	.	.	.	.
53	10 - 20	18	263	14,6	.	.	.	.
54	20 - 50	28	848	30,3	138	78	60	87
55	50 - 100	20	1 519	76,0	215	118	97	135
56	100 - 200	29	4 239	146,2	381	207	174	242
57	200 - 500	72	24 766	344,0	836	513	323	549
58	500 - 1 000	141	105 917	751,2	1 832	1 234	598	1 419
59	1 000 und mehr	212	375 687	1 772,1	5 884	4 269	1 615	5 083
60	Zusammen	563	513 308	911,7	9 866	6 701	3 165	7 981

1) Und Anderen, z.B. Arbeiten zur Instandsetzung von Wirtschaftsgebäuden, Mahlen und Beizen von Getreide Mischen von Futtermitteln, Traubenlese mit dem Traubenvollernter, Laubschnitt

nach Rechtsformen und sozialökonomischen Betriebstypen  
der landwirtschaftlich genutzten Fläche

Arbeitsleistung je 100 ha LF	Davon						Außerdem	Lfd. Nr.
	Familienarbeitskräfte		ständige Arbeitskräfte		Saisonarbeitskräfte		landw. Leistg. von Lohn- unternehmen <sup>1)</sup>	
	zusammen	Arbeitsleistung	zusammen	Arbeitsleistung	zusammen	Arbeitsleistung		
AK-E	Personen	AK-E	Personen	AK-E	Personen	AK-E		
Anzahl								
8	9	10	11	12	13	14	15	
<b>gesamt</b>								
195,3	374	225	828	710	150	18	3	1
13,0	506	210	175	136	173	17	1	2
7,0	596	269	194	134	357	52	2	3
3,5	724	356	343	244	462	68	9	4
2,6	549	340	427	358	703	127	33	5
1,7	588	442	885	736	1 231	197	50	6
1,1	801	621	2 303	2 041	1 521	329	137	7
1,0	189	152	2 788	2 572	1 741	265	145	8
1,3	12	11	6 155	5 889	836	138	144	9
<b>1,4</b>	<b>4 339</b>	<b>2 626</b>	<b>14 098</b>	<b>12 822</b>	<b>7 174</b>	<b>1 212</b>	<b>525</b>	<b>10</b>
<b>form Einzelunternehmen</b>								
87,6	374	225	185	144	130	15	.	11
10,2	506	210	65	48	134	10	1	12
5,9	596	269	.	.	.	.	2	13
2,9	724	356	110	79	303	40	7	14
1,8	549	340	70	51	427	74	24	15
1,2	588	442	175	141	473	63	30	16
0,9	801	621	516	468	786	157	43	17
0,7	189	152	.	.	.	.	.	18
0,6	12	11	.	.	.	.	.	19
<b>1,4</b>	<b>4 339</b>	<b>2 626</b>	<b>1 584</b>	<b>1 349</b>	<b>2 699</b>	<b>415</b>	<b>143</b>	<b>20</b>
<b>werbsbetriebe</b>								
169,3	170	143	159	131	53	10	0	21
23,4	115	85	31	22	101	9	0	22
12,0	.	.	.	.	181	25	0	23
5,2	208	167	72	57	253	33	1	24
2,3	306	235	55	41	393	73	7	25
1,3	440	360	134	112	452	59	21	26
0,9	738	582	478	437	767	153	36	27
0,7	.	.	314	288	.	.	.	28
0,6	12	11	.	.	.	.	.	29
<b>1,3</b>	<b>2 328</b>	<b>1 854</b>	<b>1 363</b>	<b>1 196</b>	<b>2 381</b>	<b>384</b>	<b>103</b>	<b>30</b>
<b>betriebe</b>								
36,9	204	81	26	14	77	5	.	31
7,2	391	125	34	26	33	2	1	32
3,7	.	.	12	7	.	.	1	33
1,9	516	189	38	22	50	7	6	34
1,0	243	105	15	10	34	0	17	35
0,9	148	83	41	30	21	4	9	36
0,6	63	39	38	31	19	4	6	37
0,6	.	.	.	.	.	.	.	38
-	.	.	.	.	.	.	.	39
<b>1,7</b>	<b>2 011</b>	<b>772</b>	<b>221</b>	<b>154</b>	<b>318</b>	<b>32</b>	<b>40</b>	<b>40</b>
<b>form Personengemeinschaften, -gesellschaften</b>								
616,1	-	-	.	.	.	.	3	41
.	-	-	.	.	.	.	.	42
.	-	-	.	.	.	.	0	43
5,3	-	-	140	88	114	18	2	44
5,7	-	-	.	.	.	.	.	45
2,3	-	-	468	381	619	106	18	46
1,2	-	-	1 284	1 126	402	71	58	47
1,0	-	-	1 007	909	1 174	186	54	48
1,0	-	-	.	.	.	.	.	49
<b>1,3</b>	<b>-</b>	<b>-</b>	<b>4 370</b>	<b>3 820</b>	<b>2 753</b>	<b>467</b>	<b>175</b>	<b>50</b>
<b>juristische Personen</b>								
1 853,3	-	-	.	.	.	.	0	51
.	-	-	.	.	.	.	.	52
.	-	-	82	57	.	.	0	53
10,2	-	-	93	77	45	10	0	54
8,9	-	-	.	.	.	.	.	55
5,7	-	-	242	214	139	28	2	56
2,2	-	-	503	448	333	102	36	57
1,3	-	-	.	.	.	.	56	58
1,4	-	-	5 170	4 964	714	119	104	59
<b>1,6</b>	<b>-</b>	<b>-</b>	<b>8 144</b>	<b>7 653</b>	<b>1 722</b>	<b>329</b>	<b>206</b>	<b>60</b>

0601 T Arbeitskräfte in landwirtschaftlichen Betrieben 2010  
0601.1 Nach Größenklassen

## Dessau-Roßlau

Lfd. Nr.	landwirtschaftlich genutzte Fläche  von ...bis unter ...ha	Insgesamt						Arbeits- leistung  AK-E
		Betriebe	LF	LF je Betrieb	Arbeits- kräfte	davon		
						männlich	weiblich	
		Personen			Anzahl			
Anzahl	ha		Anzahl					
1	2	3	4	5	6	7		
							<b>Ins</b>	
1	unter 5	3	.	.	.	.	.	
2	5 - 10	1	.	.	.	.	.	
3	10 - 20	6	.	.	.	3	.	
4	20 - 50	7	237	33,8	16	11	9	
5	50 - 100	5	360	72,1	8	.	6	
6	100 - 200	4	.	.	.	4	.	
7	200 - 500	4	1 072	267,9	.	.	10	
8	500 - 1 000	2	.	.	.	.	.	
9	1 000 und mehr	2	.	.	.	.	.	
10	Insgesamt	34	5 854	172,2	123	79	86	
						44	<b>davon: Betriebe der Rechts</b>	
11	unter 5	3	.	.	10	.	6	
12	5 - 10	1	.	.	.	.	.	
13	10 - 20	5	73	14,6	10	7	5	
14	20 - 50	4	131	32,7	6	6	3	
15	50 - 100	5	360	72,1	8	.	6	
16	100 - 200	4	.	.	.	4	.	
17	200 - 500	2	.	.	.	.	.	
18	500 - 1 000	1	.	.	.	.	.	
19	1 000 und mehr	-	-	-	-	-	-	
20	Zusammen	25	2 213	88,5	67	40	36	
						27	<b>davon: Haupter</b>	
21	unter 5	2	.	.	.	.	.	
22	5 - 10	-	-	-	-	-	-	
23	10 - 20	2	.	.	.	.	.	
24	20 - 50	1	.	.	.	.	.	
25	50 - 100	3	.	.	.	.	.	
26	100 - 200	3	.	.	.	.	.	
27	200 - 500	2	.	.	.	.	.	
28	500 - 1 000	1	.	.	.	.	.	
29	1 000 und mehr	-	-	-	-	-	-	
30	Zusammen	14	1 854	132,4	44	25	26	
						19	<b>Nebenerwerbs</b>	
31	unter 5	1	-	-	.	.	.	
32	5 - 10	1	.	.	.	.	.	
33	10 - 20	3	.	.	.	.	.	
34	20 - 50	3	.	.	.	.	.	
35	50 - 100	2	.	.	.	.	.	
36	100 - 200	1	.	.	.	.	.	
37	200 - 500	-	-	-	-	-	-	
38	500 - 1 000	-	-	-	-	-	-	
39	1 000 und mehr	-	-	-	-	-	-	
40	Zusammen	11	358	32,6	23	15	9	
						8	<b>noch von Insgesamt: Betriebe der Rechts</b>	
41	unter 5	-	-	-	-	-	-	
42	5 - 10	-	-	-	-	-	-	
43	10 - 20	1	.	.	.	.	.	
44	20 - 50	3	106	35,3	10	5	6	
45	50 - 100	-	-	-	-	-	-	
46	100 - 200	-	-	-	-	-	-	
47	200 - 500	2	.	.	.	.	.	
48	500 - 1 000	-	-	-	-	-	-	
49	1 000 und mehr	-	-	-	-	-	-	
50	Zusammen	6	582	97,1	15	9	10	
						6	<b>Betriebe der Rechtsform</b>	
51	unter 5	-	-	-	-	-	-	
52	5 - 10	-	-	-	-	-	-	
53	10 - 20	-	-	-	-	-	-	
54	20 - 50	-	-	-	-	-	-	
55	50 - 100	-	-	-	-	-	-	
56	100 - 200	-	-	-	-	-	-	
57	200 - 500	-	-	-	-	-	-	
58	500 - 1 000	1	.	.	.	.	.	
59	1 000 und mehr	2	.	.	.	.	.	
60	Zusammen	3	3 059	1 019,8	41	30	40	

1) Und Anderen, z.B. Arbeiten zur Instandsetzung von Wirtschaftsgebäuden, Mahlen und Beizen von Getreide  
Mischen von Futtermitteln, Traubenlese mit dem Traubenvollernter, Laubschnitt

nach Rechtsformen und sozialökonomischen Betriebstypen  
der landwirtschaftlich genutzten Fläche

Arbeitsleistung je 100 ha LF	Davon						Außerdem	Lfd. Nr.
	Familienarbeitskräfte		ständige Arbeitskräfte		Saisonarbeitskräfte		landw. Leistg. von Lohn- unternehmen <sup>1)</sup>	
	zusammen	Arbeitsleistung	zusammen	Arbeitsleistung	zusammen	Arbeitsleistung		
AK-E	Personen	AK-E	Personen	AK-E	Personen	AK-E		
Anzahl								
8	9	10	11	12	13	14	15	
<b>gesamt</b>								
.	5	3	.	.	.	.	-	1
.	.	.	.	.	.	.	-	2
.	10	5	.	.	.	.	.	3
3,7	6	3	10	6	.	.	0	4
1,6	.	.	.	.	.	.	.	5
.	.	.	.	.	.	.	0	6
0,9	.	.	7	7	.	.	1	7
.	.	.	.	.	.	.	.	8
.	.	.	.	.	.	.	.	9
1,5	43	26	.	.	.	.	2	10
<b>form Einzelunternehmen</b>								
97,3	5	3	.	.	.	.	-	11
.	.	.	.	.	.	.	-	12
7,3	10	5	.	.	.	.	.	13
2,1	6	3	.	.	.	.	.	14
1,6	.	.	.	.	.	.	.	15
.	.	.	.	.	.	.	0	16
.	.	.	.	.	.	.	.	17
.	.	.	.	.	.	.	.	18
.	.	.	.	.	.	.	.	19
1,6	43	26	.	.	.	.	1	20
<b>werbsbetriebe</b>								
.	.	.	.	.	.	.	-	21
.	.	.	.	.	.	.	-	22
.	.	.	.	.	.	.	-	23
.	.	.	.	.	.	.	-	24
.	.	.	.	.	.	.	-	25
.	.	.	.	.	.	.	-	26
.	.	.	.	.	.	.	-	27
.	.	.	.	.	.	.	-	28
.	.	.	.	.	.	.	-	29
1,4	.	.	.	.	.	.	1	30
<b>betriebe</b>								
.	.	.	.	.	.	.	-	31
.	.	.	.	.	.	.	-	32
.	.	.	.	.	.	.	-	33
.	.	.	.	.	.	.	-	34
.	.	.	.	.	.	.	-	35
.	.	.	.	.	.	.	-	36
.	.	.	.	.	.	.	-	37
.	.	.	.	.	.	.	-	38
.	.	.	.	.	.	.	-	39
2,6	.	.	.	.	.	.	0	40
<b>form Personengemeinschaften, -gesellschaften</b>								
.	.	.	.	.	.	.	-	41
.	.	.	.	.	.	.	-	42
.	.	.	.	.	.	.	-	43
5,8	.	.	10	6	.	.	0	44
.	.	.	.	.	.	.	-	45
.	.	.	.	.	.	.	-	46
.	.	.	.	.	.	.	-	47
.	.	.	.	.	.	.	-	48
.	.	.	.	.	.	.	-	49
1,7	.	.	15	10	.	.	.	50
<b>juristische Personen</b>								
.	.	.	.	.	.	.	-	51
.	.	.	.	.	.	.	-	52
.	.	.	.	.	.	.	-	53
.	.	.	.	.	.	.	-	54
.	.	.	.	.	.	.	-	55
.	.	.	.	.	.	.	-	56
.	.	.	.	.	.	.	-	57
.	.	.	.	.	.	.	-	58
.	.	.	.	.	.	.	-	59
1,3	.	.	41	40	.	.	1	60

0601 T Arbeitskräfte in landwirtschaftlichen Betrieben 2010  
0601.1 Nach Größenklassen

## Halle

Lfd. Nr.	landwirtschaftlich genutzte Fläche  von ...bis unter ...ha	Insgesamt						Arbeits- leistung  AK-E
		Betriebe	LF	LF je Betrieb	Arbeits- kräfte	davon		
						männlich	weiblich	
		Personen			Anzahl			
		Anzahl	ha		Anzahl			
1	2	3	4	5	6	7		
							<b>Ins</b>	
1	unter 5	4	11	2,8	27	15	12	27
2	5 - 10	-	-	-	-	-	-	-
3	10 - 20	3	36	12,1	5	.	.	2
4	20 - 50	3	110	36,5	6	.	.	5
5	50 - 100	1	.	.	.	.	.	.
6	100 - 200	1	.	.	.	.	.	.
7	200 - 500	4	1 599	399,7	.	.	.	9
8	500 - 1 000	2	.	.	.	.	.	.
9	1 000 und mehr	-	-	-	-	-	-	-
10	Insgesamt	18	3 328	184,9	64	44	20	53
							<b>davon: Betriebe der Rechts</b>	
11	unter 5	2	.	.	.	.	.	.
12	5 - 10	-	-	-	-	-	-	-
13	10 - 20	3	36	12,1	5	.	.	2
14	20 - 50	1	.	.	.	.	.	.
15	50 - 100	1	.	.	.	.	.	.
16	100 - 200	1	.	.	.	.	.	.
17	200 - 500	3	.	.	.	.	.	9
18	500 - 1 000	-	-	-	-	-	-	-
19	1 000 und mehr	-	-	-	-	-	-	-
20	Zusammen	11	1 491	135,5	22	17	5	15
							<b>davon: Haupter</b>	
21	unter 5	-	-	-	-	-	-	-
22	5 - 10	-	-	-	-	-	-	-
23	10 - 20	-	-	-	-	-	-	-
24	20 - 50	-	-	-	-	-	-	-
25	50 - 100	-	-	-	-	-	-	-
26	100 - 200	1	.	.	.	.	.	.
27	200 - 500	3	.	.	.	.	.	9
28	500 - 1 000	-	-	-	-	-	-	-
29	1 000 und mehr	-	-	-	-	-	-	-
30	Zusammen	4	1 364	340,9	12	.	.	10
							<b>Nebenerwerbs</b>	
31	unter 5	2	.	.	.	.	.	.
32	5 - 10	-	-	-	-	-	-	-
33	10 - 20	3	36	12,1	5	.	.	2
34	20 - 50	1	.	.	.	.	.	.
35	50 - 100	1	.	.	.	.	.	.
36	100 - 200	-	-	-	-	-	-	-
37	200 - 500	-	-	-	-	-	-	-
38	500 - 1 000	-	-	-	-	-	-	-
39	1 000 und mehr	-	-	-	-	-	-	-
40	Zusammen	7	127	18,2	10	.	.	5
							<b>noch von Insgesamt: Betriebe der Rechts</b>	
41	unter 5	1	.	.	.	.	.	.
42	5 - 10	-	-	-	-	-	-	-
43	10 - 20	-	-	-	-	-	-	-
44	20 - 50	-	-	-	-	-	-	-
45	50 - 100	-	-	-	-	-	-	-
46	100 - 200	-	-	-	-	-	-	-
47	200 - 500	1	.	.	.	.	.	.
48	500 - 1 000	2	.	.	.	.	.	.
49	1 000 und mehr	-	-	-	-	-	-	-
50	Zusammen	4	.	.	.	.	.	.
							<b>Betriebe der Rechtsform</b>	
51	unter 5	1	.	.	.	.	.	.
52	5 - 10	-	-	-	-	-	-	-
53	10 - 20	-	-	-	-	-	-	-
54	20 - 50	2	.	.	.	.	.	.
55	50 - 100	-	-	-	-	-	-	-
56	100 - 200	-	-	-	-	-	-	-
57	200 - 500	-	-	-	-	-	-	-
58	500 - 1 000	-	-	-	-	-	-	-
59	1 000 und mehr	-	-	-	-	-	-	-
60	Zusammen	3	.	.	.	.	.	.

1) Und Anderen, z.B. Arbeiten zur Instandsetzung von Wirtschaftsgebäuden, Mahlen und Beizen von Getreide  
Mischen von Futtermitteln, Traubenlese mit dem Traubenvollernter, Laubschnitt





0601 T Arbeitskräfte in landwirtschaftlichen Betrieben 2010  
0601.1 Nach Größenklassen

## Magdeburg

Lfd. Nr.	landwirtschaftlich genutzte Fläche  von ...bis unter ...ha	Insgesamt						Arbeits- leistung  AK-E
		Betriebe	LF	LF je Betrieb	Arbeits- kräfte	davon		
						männlich	weiblich	
		Personen			Anzahl		7	
		Anzahl	ha		Anzahl			
1	2	3	4	5	6	7		
							<b>Ins</b>	
1	unter 5	1	.	.	.	.	.	
2	5 - 10	1	.	.	.	.	.	
3	10 - 20	5	.	.	.	.	.	
4	20 - 50	6	169	28,2	17	.	9	
5	50 - 100	2	.	.	.	.	.	
6	100 - 200	-	-	-	-	-	-	
7	200 - 500	3	1 188	396,1	11	.	8	
8	500 - 1 000	2	.	.	.	.	.	
9	1 000 und mehr	1	.	.	.	.	.	
10	Insgesamt	21	4 989	237,6	86	65	21 68	
							<b>davon: Betriebe der Rechts</b>	
11	unter 5	-	-	-	-	-	-	
12	5 - 10	1	.	.	.	.	.	
13	10 - 20	5	81	16,3	8	.	7	
14	20 - 50	3	.	.	.	.	.	
15	50 - 100	2	.	.	.	.	.	
16	100 - 200	-	-	-	-	-	-	
17	200 - 500	3	1 188	396,1	11	.	8	
18	500 - 1 000	1	.	.	.	.	.	
19	1 000 und mehr	-	-	-	-	-	-	
20	Zusammen	15	2 172	144,8	43	29	14 28	
							<b>davon: Haupter</b>	
21	unter 5	-	-	-	-	-	-	
22	5 - 10	-	-	-	-	-	-	
23	10 - 20	4	.	.	6	.	6	
24	20 - 50	1	.	.	.	.	.	
25	50 - 100	2	.	.	.	.	.	
26	100 - 200	-	-	-	-	-	-	
27	200 - 500	3	1 188	396,1	11	.	8	
28	500 - 1 000	1	.	.	.	.	.	
29	1 000 und mehr	-	-	-	-	-	-	
30	Zusammen	11	2 095	190,5	27	.	20	
							<b>Nebenerwerbs</b>	
31	unter 5	-	-	-	-	-	-	
32	5 - 10	1	.	.	.	.	.	
33	10 - 20	1	.	.	.	.	.	
34	20 - 50	2	.	.	.	.	.	
35	50 - 100	-	-	-	-	-	-	
36	100 - 200	-	-	-	-	-	-	
37	200 - 500	-	-	-	-	-	-	
38	500 - 1 000	-	-	-	-	-	-	
39	1 000 und mehr	-	-	-	-	-	-	
40	Zusammen	4	77	19,1	16	.	8	
							<b>noch von Insgesamt: Betriebe der Rechts</b>	
41	unter 5	-	-	-	-	-	-	
42	5 - 10	-	-	-	-	-	-	
43	10 - 20	-	-	-	-	-	-	
44	20 - 50	3	.	.	.	.	.	
45	50 - 100	-	-	-	-	-	-	
46	100 - 200	-	-	-	-	-	-	
47	200 - 500	-	-	-	-	-	-	
48	500 - 1 000	-	-	-	-	-	-	
49	1 000 und mehr	-	-	-	-	-	-	
50	Zusammen	3	.	.	.	.	.	
							<b>Betriebe der Rechtsform</b>	
51	unter 5	1	.	.	.	.	.	
52	5 - 10	-	-	-	-	-	-	
53	10 - 20	-	-	-	-	-	-	
54	20 - 50	-	-	-	-	-	-	
55	50 - 100	-	-	-	-	-	-	
56	100 - 200	-	-	-	-	-	-	
57	200 - 500	-	-	-	-	-	-	
58	500 - 1 000	1	.	.	.	.	.	
59	1 000 und mehr	1	.	.	.	.	.	
60	Zusammen	3	.	.	.	.	.	

1) Und Anderen, z.B. Arbeiten zur Instandsetzung von Wirtschaftsgebäuden, Mahlen und Beizen von Getreide  
Mischen von Futtermitteln, Traubenlese mit dem Traubenvollernter, Laubschnitt

nach Rechtsformen und sozialökonomischen Betriebstypen  
der landwirtschaftlich genutzten Fläche

Arbeitsleistung je 100 ha LF	Davon						Außerdem	Lfd. Nr.
	Familienarbeitskräfte		ständige Arbeitskräfte		Saisonarbeitskräfte		landw. Leistg. von Lohn- unternehmen <sup>1)</sup>	
	zusammen	Arbeitsleistung	zusammen	Arbeitsleistung	zusammen	Arbeitsleistung		
AK-E	Personen	AK-E	Personen	AK-E	Personen	AK-E		
Anzahl								
8	9	10	11	12	13	14	15	
<b>gesamt</b>	.	-	-	.	.	-	-	1
.	.	.	.	.	.	-	-	2
.	.	.	.	.	.	-	-	3
5,4	.	.	.	.	.	-	0	4
.	.	.	.	.	.	-	.	5
.	.	.	.	.	.	-	.	6
0,7	6	4	5	3	-	-	0	7
.	.	.	.	.	.	.	.	8
.	.	.	.	.	.	.	.	9
1,4	24	15	.	.	.	.	1	10
<b>form Einzelunternehmen</b>	-	-	-	-	-	-	-	11
.	.	.	.	.	.	-	-	12
8,3	.	.	.	.	.	-	-	13
.	.	.	.	.	.	-	-	14
.	.	.	.	.	.	-	-	15
.	.	.	.	.	.	-	-	16
0,7	6	4	5	3	-	-	0	17
.	.	.	.	.	.	.	.	18
.	.	.	.	.	.	.	.	19
1,3	24	15	.	.	.	.	0	20
<b>werbsbetriebe</b>	-	-	-	-	-	-	-	21
.	.	.	.	.	.	-	-	22
8,7	6	6	-	-	-	-	-	23
.	.	.	.	.	.	-	-	24
.	.	.	.	.	.	-	-	25
.	.	.	.	.	.	-	-	26
0,7	6	4	5	3	-	-	0	27
.	.	.	.	.	.	.	.	28
.	.	.	.	.	.	.	.	29
0,9	.	.	.	.	.	.	0	30
<b>betriebe</b>	-	-	-	-	-	-	-	31
.	.	.	.	.	.	-	-	32
.	.	.	.	.	.	-	-	33
.	.	.	.	.	.	-	-	34
.	.	.	.	.	.	-	-	35
.	.	.	.	.	.	-	-	36
.	.	.	.	.	.	-	-	37
.	.	.	.	.	.	-	-	38
.	.	.	.	.	.	-	-	39
11,1	.	.	.	.	.	-	-	40
<b>form Personengemeinschaften, -gesellschaften</b>	-	-	-	-	-	-	-	41
.	.	.	.	.	.	-	-	42
.	.	.	.	.	.	-	-	43
.	.	.	.	.	.	-	-	44
.	.	.	.	.	.	-	-	45
.	.	.	.	.	.	-	-	46
.	.	.	.	.	.	-	-	47
.	.	.	.	.	.	-	-	48
.	.	.	.	.	.	-	-	49
.	.	.	.	.	.	-	-	50
<b>juristische Personen</b>	-	-	-	-	-	-	-	51
.	.	.	.	.	.	-	-	52
.	.	.	.	.	.	-	-	53
.	.	.	.	.	.	-	-	54
.	.	.	.	.	.	-	-	55
.	.	.	.	.	.	-	-	56
.	.	.	.	.	.	-	-	57
.	.	.	.	.	.	-	-	58
.	.	.	.	.	.	-	-	59
.	.	.	.	.	.	-	-	60

**0601 T Arbeitskräfte in landwirtschaftlichen Betrieben 2010**  
**0601.1 Nach Größenklassen**

**Altmarkkreis Salzwedel**

Lfd. Nr.	landwirtschaftlich genutzte Fläche von ...bis unter ...ha	Insgesamt						
		Betriebe	LF	LF je Betrieb	Arbeitskräfte	davon		Arbeitsleistung
						männlich	weiblich	
		Personen			Anzahl		AK-E	
		Anzahl	ha		Anzahl			
1	2	3	4	5	6	7		
							<b>Ins</b>	
1	unter 5	18	39	2,2	34	21	13	20
2	5 - 10	44	303	6,9	73	44	29	28
3	10 - 20	58	834	14,4	77	55	22	31
4	20 - 50	72	2 497	34,7	106	82	24	52
5	50 - 100	62	4 501	72,6	110	82	28	73
6	100 - 200	70	10 503	150,0	236	137	99	134
7	200 - 500	98	29 550	301,5	400	278	122	337
8	500 - 1 000	40	27 590	689,7	402	268	134	308
9	1 000 und mehr	31	50 770	1 637,8	764	532	232	688
10	Insgesamt	493	126 586	256,8	2 202	1 499	703	1 672
							<b>davon: Betriebe der Rechts</b>	
11	unter 5	14	.	.	19	14	5	9
12	5 - 10	41	281	6,9	66	40	26	27
13	10 - 20	54	762	14,1	.	.	.	.
14	20 - 50	66	2 289	34,7	97	.	.	46
15	50 - 100	47	.	.	.	.	19	.
16	100 - 200	44	6 327	143,8	164	87	77	76
17	200 - 500	39	11 309	290,0	132	98	34	105
18	500 - 1 000	8	4 881	610,2	31	24	7	27
19	1 000 und mehr	1	.	.	.	.	.	.
20	Zusammen	314	30 458	97,0	675	458	217	384
							<b>davon: Haupter</b>	
21	unter 5	6	.	.	.	.	.	.
22	5 - 10	10	69	6,9	18	11	7	12
23	10 - 20	8	114	14,2	.	.	.	.
24	20 - 50	14	506	36,1	26	.	.	20
25	50 - 100	26	.	.	.	.	.	.
26	100 - 200	36	5 286	146,8	140	71	69	60
27	200 - 500	33	9 615	291,4	115	.	.	92
28	500 - 1 000	8	4 881	610,2	31	24	7	27
29	1 000 und mehr	1	.	.	.	.	.	.
30	Zusammen	142	23 627	166,4	419	272	147	284
							<b>Nebenerwerbs</b>	
31	unter 5	8	.	.	.	.	.	.
32	5 - 10	31	212	6,8	48	29	19	15
33	10 - 20	46	649	14,1	.	.	.	.
34	20 - 50	52	1 784	34,3	71	.	.	26
35	50 - 100	21	1 429	68,0	29	21	8	10
36	100 - 200	8	1 041	130,1	24	16	8	16
37	200 - 500	6	1 694	282,3	17	.	.	13
38	500 - 1 000	-	-	-	-	-	-	-
39	1 000 und mehr	-	-	-	-	-	-	-
40	Zusammen	172	6 831	39,7	256	186	70	100
						<b>noch von Insgesamt: Betriebe der Rechts</b>		
41	unter 5	2	.	.	.	.	.	.
42	5 - 10	2	.	.	.	.	.	.
43	10 - 20	4	72	17,9	.	.	.	.
44	20 - 50	5	.	.	.	.	.	.
45	50 - 100	11	.	.	.	.	.	.
46	100 - 200	25	.	.	.	.	.	.
47	200 - 500	51	15 787	309,5	205	138	67	179
48	500 - 1 000	16	11 111	694,4	183	118	65	119
49	1 000 und mehr	5	.	.	.	.	.	.
50	Zusammen	121	38 085	314,8	578	392	186	456
							<b>Betriebe der Rechtsform</b>	
51	unter 5	2	-	-	.	.	.	.
52	5 - 10	1	-	-	.	.	.	.
53	10 - 20	-	-	-	-	-	-	-
54	20 - 50	1	-	-	.	.	.	.
55	50 - 100	4	328	82,1	18	.	.	13
56	100 - 200	1	.	.	.	.	.	.
57	200 - 500	8	2 455	306,9	63	42	21	52
58	500 - 1 000	16	11 597	724,8	188	126	62	162
59	1 000 und mehr	25	43 465	1 738,6	669	464	205	601
60	Zusammen	58	58 043	1 000,7	949	649	300	832

1) Und Anderen, z.B. Arbeiten zur Instandsetzung von Wirtschaftsgebäuden, Mahlen und Beizen von Getreide Mischen von Futtermitteln, Traubenlese mit dem Traubenvollernter, Laubschnitt

nach Rechtsformen und sozialökonomischen Betriebstypen  
der landwirtschaftlich genutzten Fläche

Arbeitsleistung je 100 ha LF	Davon						Außerdem	Lfd. Nr.	
	Familienarbeitskräfte		ständige Arbeitskräfte		Saisonarbeitskräfte		landw. Leistg. von Lohn- unternehmen <sup>1)</sup>		
	zusammen	Arbeitsleistung	zusammen	Arbeitsleistung	zusammen	Arbeitsleistung			
AK-E	Personen	AK-E	Personen	AK-E	Personen	AK-E			
Anzahl									
8	9	10	11	12	13	14	15		
<b>gesamt</b>	52,1	19	9	15	11	-	-	.	1
	9,2	52	21	14	6	7	1	0	2
	3,7	65	25	.	.	.	.	0	3
	2,1	84	39	.	.	.	.	1	4
	1,6	67	41	39	32	4	0	3	5
	1,3	64	53	92	79	80	2	11	6
	1,1	70	59	308	274	22	3	16	7
	1,1	.	.	305	288	.	.	.	8
	1,4	.	.	714	682	.	.	10	9
	1,3	435	258	1 515	1 391	252	22	58	10
<b>form Einzelunternehmen</b>	26,1	19	9	-	-	-	-	.	11
	9,6	52	21	7	5	7	1	0	12
	3,7	65	25	.	.	.	.	0	13
	2,0	84	39	.	.	.	.	1	14
	.	67	41	.	.	.	.	2	15
	1,2	64	53	.	.	.	.	8	16
	0,9	70	59	.	.	.	.	3	17
	0,6	.	.	17	16	.	.	2	18
	.	.	.	.	.	.	.	.	19
	1,3	435	258	133	121	107	6	17	20
<b>werbsbetriebe</b>	37,5	.	.	-	-	-	-	.	21
	17,9	13	10	.	.	.	.	-	22
	10,8	.	.	.	.	.	.	.	23
	3,9	17	14	.	.	.	.	0	24
	.	38	30	.	.	.	.	1	25
	1,1	54	48	14	11	72	1	7	26
	1,0	62	54	40	37	13	2	3	27
	0,6	.	.	17	16	.	.	2	28
	.	.	.	.	.	.	.	.	29
	1,2	216	180	110	100	93	4	13	30
<b>betriebe</b>	20,7	.	.	-	-	-	-	-	31
	6,9	39	11	.	.	.	.	0	32
	2,5	.	.	.	.	.	.	0	33
	1,5	67	25	.	.	.	.	1	34
	0,7	29	10	-	-	-	-	1	35
	1,5	10	6	.	.	.	.	1	36
	0,7	8	6	.	.	.	.	0	37
	-	-	-	-	-	-	-	-	38
	-	-	-	-	-	-	-	-	39
	1,5	219	78	23	21	14	2	4	40
<b>form Personengemeinschaften, -gesellschaften</b>	.	-	-	.	.	-	-	-	41
	4,3	-	-	.	.	-	-	.	42
	.	-	-	.	.	-	-	.	43
	1,9	-	-	.	.	-	-	0	44
	.	-	-	65	58	.	.	3	45
	1,1	-	-	199	178	6	1	10	47
	1,1	-	-	.	.	.	.	7	48
	1,1	-	-	.	.	.	.	3	49
	1,2	-	-	500	449	78	7	24	50
<b>juristische Personen</b>	.	-	-	.	.	-	-	-	51
	.	-	-	.	.	-	-	-	52
	.	-	-	.	.	-	-	-	53
	.	-	-	.	.	-	-	-	54
	4,0	-	-	18	13	-	-	.	55
	.	-	-	.	.	-	-	.	56
	2,1	-	-	.	.	.	.	2	57
	1,4	-	-	.	.	.	.	7	58
	1,4	-	-	628	597	41	4	7	59
	1,4	-	-	882	821	67	10	16	60

**0601 T Arbeitskräfte in landwirtschaftlichen Betrieben 2010**  
**0601.1 Nach Größenklassen**
**Anhalt-Bitterfeld**

Lfd. Nr.	landwirtschaftlich genutzte Fläche von ...bis unter ...ha	Insgesamt						
		Betriebe	LF	LF je Betrieb	Arbeitskräfte	davon		Arbeitsleistung
						männlich	weiblich	
		Personen			Anzahl		AK-E	
		Anzahl	ha		Anzahl			
1	2	3	4	5	6	7		
								<b>Ins</b>
1	unter 5	22	35	1,6	66	35	31	47
2	5 - 10	21	166	7,9	54	29	25	20
3	10 - 20	37	551	14,9	67	46	21	33
4	20 - 50	42	1 337	31,8	86	59	27	30
5	50 - 100	37	2 654	71,7	102	68	34	71
6	100 - 200	43	6 364	148,0	172	129	43	76
7	200 - 500	45	14 895	331,0	810	434	376	340
8	500 - 1 000	33	24 231	734,3	1 232	774	458	411
9	1 000 und mehr	22	38 386	1 744,8	642	433	209	461
10	Insgesamt	302	88 619	293,4	3 231	2 007	1 224	1 489
								<b>davon: Betriebe der Rechts</b>
11	unter 5	19	.	1,7	49	26	23	33
12	5 - 10	19	.	.	.	.	.	.
13	10 - 20	35	512	14,6	61	43	18	29
14	20 - 50	36	1 122	31,2	67	43	24	27
15	50 - 100	32	2 286	71,4	65	42	23	39
16	100 - 200	31	.	.	.	.	.	40
17	200 - 500	25	7 199	288,0	.	.	.	201
18	500 - 1 000	9	6 188	687,5	80	60	20	68
19	1 000 und mehr	-	-	-	-	-	-	-
20	Zusammen	206	22 062	107,1	1 066	621	445	451
								<b>davon: Haupter</b>
21	unter 5	8	.	.	28	11	17	25
22	5 - 10	5	38	7,6	.	.	.	.
23	10 - 20	12	174	14,5	22	16	6	14
24	20 - 50	7	213	30,4	16	9	7	12
25	50 - 100	19	1 438	75,7	41	27	14	29
26	100 - 200	21	.	.	.	.	.	.
27	200 - 500	24	.	.	.	.	.	.
28	500 - 1 000	9	6 188	687,5	80	60	20	68
29	1 000 und mehr	-	-	-	-	-	-	-
30	Zusammen	105	18 249	173,8	881	498	383	386
								<b>Nebenerwerbs</b>
31	unter 5	11	.	.	21	15	6	7
32	5 - 10	14	111	7,9	.	.	.	.
33	10 - 20	23	338	14,7	39	27	12	16
34	20 - 50	29	909	31,3	51	34	17	15
35	50 - 100	13	848	65,2	24	15	9	9
36	100 - 200	10	.	.	.	.	.	.
37	200 - 500	1	.	.	.	.	.	.
38	500 - 1 000	-	-	-	-	-	-	-
39	1 000 und mehr	-	-	-	-	-	-	-
40	Zusammen	101	3 812	37,7	185	123	62	65
								<b>noch von Insgesamt: Betriebe der Rechts</b>
41	unter 5	2	.	.	.	.	.	.
42	5 - 10	2	.	.	.	.	.	.
43	10 - 20	1	.	.	.	.	.	.
44	20 - 50	4	.	.	.	.	.	.
45	50 - 100	4	.	.	.	.	.	.
46	100 - 200	11	1 605	145,9	115	89	26	34
47	200 - 500	14	5 414	386,7	82	55	27	68
48	500 - 1 000	12	8 835	736,3	1 016	.	.	228
49	1 000 und mehr	3	4 874	1 624,6	163	108	55	155
50	Zusammen	53	21 192	399,8	1 417	909	508	509
								<b>Betriebe der Rechtsform</b>
51	unter 5	1	-	-	-	-	-	-
52	5 - 10	-	-	-	-	-	-	-
53	10 - 20	1	.	.	.	.	.	.
54	20 - 50	2	.	.	.	.	.	.
55	50 - 100	1	.	.	.	.	.	.
56	100 - 200	1	.	.	.	.	.	.
57	200 - 500	6	2 282	380,3	.	.	.	70
58	500 - 1 000	12	9 208	767,3	136	.	.	114
59	1 000 und mehr	19	33 513	1 763,8	479	325	154	306
60	Zusammen	43	45 366	1 055,0	748	477	271	529

1) Und Anderen, z.B. Arbeiten zur Instandsetzung von Wirtschaftsgebäuden, Mahlen und Beizen von Getreide Mischen von Futtermitteln, Traubenlese mit dem Traubenvollernter, Laubschnitt

nach Rechtsformen und sozialökonomischen Betriebstypen  
der landwirtschaftlich genutzten Fläche

Arbeitsleistung je 100 ha LF	Davon						Außerdem	Lfd. Nr.
	Familienarbeitskräfte		ständige Arbeitskräfte		Saisonarbeitskräfte		landw. Leistg. von Lohnunternehmen <sup>1)</sup>	
	zusammen	Arbeitsleistung	zusammen	Arbeitsleistung	zusammen	Arbeitsleistung		
AK-E	Personen	AK-E	Personen	AK-E	Personen	AK-E		
Anzahl								
8	9	10	11	12	13	14	15	
<b>gesamt</b>								
133,7	.	.	34	30	.	.	-	1
12,3	28	11	.	.	.	.	0	2
5,9	.	.	11	6	.	.	0	3
2,3	58	25	10	4	18	2	1	4
2,7	50	31	.	.	.	.	7	5
1,2	38	32	51	40	83	5	4	6
2,3	.	.	201	183	.	.	21	7
1,7	12	9	.	.	.	.	13	8
1,2	-	-	447	421	195	39	43	9
1,7	314	181	1 085	979	1 832	329	88	10
<b>form Einzelunternehmen</b>								
101,7	.	.	.	.	.	.	-	11
.	28	11	.	.	.	.	0	12
5,7	.	.	5	3	.	.	0	13
2,4	58	25	.	.	.	1	1	14
1,7	50	31	.	.	.	.	.	15
0,9	38	32	.	.	.	.	2	16
2,8	.	.	49	46	.	.	1	17
1,1	12	9	60	58	8	1	.	18
-	-	-	-	-	-	-	-	19
2,0	314	181	157	141	595	129	6	20
<b>werbsbetriebe</b>								
223,9	.	.	17	16	-	-	-	21
12,6	8	5	-	-	-	-	.	22
7,9	15	9	.	.	.	.	0	23
5,8	12	10	.	.	.	.	0	24
2,0	30	24	.	.	.	.	0	25
.	28	25	.	.	.	.	2	26
.	.	.	49	46	.	.	1	27
1,1	12	9	60	58	8	1	.	28
-	-	-	-	-	-	-	-	29
2,1	165	124	.	.	.	.	4	30
<b>betriebe</b>								
35,7	.	.	.	.	.	.	-	31
8,6	20	7	.	.	.	.	0	32
4,6	.	.	.	.	.	.	0	33
1,6	46	15	-	-	5	0	0	34
1,1	20	8	4	2	-	-	0	35
.	10	6	.	.	.	.	.	36
.	.	.	.	.	.	.	.	37
-	-	-	-	-	-	-	-	38
-	-	-	-	-	-	-	-	39
1,7	149	57	.	.	.	.	2	40
<b>form Personengemeinschaften, -gesellschaften</b>								
.	-	-	.	.	.	.	-	41
.	-	-	.	.	.	.	-	42
.	-	-	.	.	.	.	-	43
.	-	-	.	.	.	.	-	44
4,1	-	-	15	12	-	-	-	45
2,1	-	-	.	.	.	.	1	46
1,3	-	-	73	67	9	1	2	47
2,6	-	-	.	.	.	.	.	48
3,2	-	-	163	155	-	-	-	49
2,4	-	-	.	.	.	.	14	50
<b>juristische Personen</b>								
-	-	-	.	.	.	.	-	51
-	-	-	.	.	.	.	-	52
.	-	-	.	.	.	.	-	53
.	-	-	.	.	.	.	-	54
.	-	-	.	.	.	.	-	55
.	-	-	.	.	.	.	-	56
3,1	-	-	79	70	.	.	.	57
1,2	-	-	.	.	.	.	7	58
0,9	-	-	284	267	195	39	.	59
1,2	-	-	.	.	.	.	69	60

**0601 T Arbeitskräfte in landwirtschaftlichen Betrieben 2010**  
**0601.1 Nach Größenklassen**
**Börde**

Lfd. Nr.	landwirtschaftlich genutzte Fläche von ...bis unter ...ha	Insgesamt						
		Betriebe	LF	LF je Betrieb	Arbeitskräfte	davon		Arbeitsleistung
						männlich	weiblich	
		Personen			Anzahl		AK-E	
		Anzahl	ha		Anzahl			
1	2	3	4	5	6	7		
								<b>Ins</b>
1	unter 5	30	51	1,7	173	92	81	146
2	5 - 10	38	289	7,6	71	44	27	32
3	10 - 20	55	811	14,7	119	81	38	56
4	20 - 50	67	2 180	32,5	135	99	36	60
5	50 - 100	67	4 998	74,6	257	174	83	163
6	100 - 200	78	11 590	148,6	380	186	194	171
7	200 - 500	122	38 780	317,9	536	387	149	382
8	500 - 1 000	63	43 741	694,3	581	426	155	433
9	1 000 und mehr	33	49 301	1 494,0	652	534	118	558
10	Insgesamt	553	151 741	274,4	2 904	2 023	881	2 003
								<b>davon: Betriebe der Rechts</b>
11	unter 5	19	.	.	.	.	.	.
12	5 - 10	38	289	7,6	71	44	27	32
13	10 - 20	52	755	14,5	.	.	.	.
14	20 - 50	56	1 798	32,1	113	83	30	47
15	50 - 100	56	4 185	74,7	95	67	28	61
16	100 - 200	51	7 684	150,7	313	138	175	123
17	200 - 500	72	22 481	312,2	282	208	74	182
18	500 - 1 000	15	9 533	635,5	105	77	28	67
19	1 000 und mehr	2	.	.	.	.	.	.
20	Zusammen	361	48 852	135,3	1 160	738	422	621
								<b>davon: Haupter</b>
21	unter 5	7	.	.	.	.	.	.
22	5 - 10	11	77	7,0	19	12	7	16
23	10 - 20	15	231	15,4	.	.	.	.
24	20 - 50	19	646	34,0	56	37	19	27
25	50 - 100	34	2 615	76,9	59	44	15	45
26	100 - 200	38	6 004	158,0	282	120	162	110
27	200 - 500	67	20 741	309,6	251	189	62	170
28	500 - 1 000	15	9 533	635,5	105	77	28	67
29	1 000 und mehr	2	.	.	.	.	.	.
30	Zusammen	208	41 944	201,7	881	548	333	515
								<b>Nebenerwerbs</b>
31	unter 5	12	29	2,4	.	.	.	.
32	5 - 10	27	212	7,8	52	32	20	17
33	10 - 20	37	524	14,2	47	38	9	16
34	20 - 50	37	1 152	31,1	57	46	11	20
35	50 - 100	22	1 571	71,4	36	23	13	16
36	100 - 200	13	1 680	129,2	31	18	13	13
37	200 - 500	5	1 740	348,0	31	19	12	12
38	500 - 1 000	-	-	-	-	-	-	-
39	1 000 und mehr	-	-	-	-	-	-	-
40	Zusammen	153	6 908	45,2	279	190	89	106
								<b>noch von Insgesamt: Betriebe der Rechts</b>
41	unter 5	6	.	.	46	27	19	43
42	5 - 10	-	-	-	-	-	-	-
43	10 - 20	3	56	18,6	.	.	.	.
44	20 - 50	10	.	.	.	.	.	.
45	50 - 100	8	566	70,7	143	.	.	84
46	100 - 200	26	.	.	.	.	.	.
47	200 - 500	45	14 881	330,7	227	157	70	176
48	500 - 1 000	34	23 829	700,8	314	236	78	215
49	1 000 und mehr	14	23 307	1 664,8	277	222	55	231
50	Zusammen	146	66 748	457,2	1 106	803	303	814
								<b>Betriebe der Rechtsform</b>
51	unter 5	5	.	.	64	30	34	56
52	5 - 10	-	-	-	-	-	-	-
53	10 - 20	-	-	-	-	-	-	-
54	20 - 50	1	.	.	.	.	.	.
55	50 - 100	3	247	82,3	19	.	.	17
56	100 - 200	1	.	.	.	.	.	.
57	200 - 500	5	1 418	283,5	27	22	5	24
58	500 - 1 000	14	10 380	741,4	162	113	49	151
59	1 000 und mehr	17	.	.	.	.	.	.
60	Zusammen	46	36 141	785,7	638	482	156	567

1) Und Anderen, z.B. Arbeiten zur Instandsetzung von Wirtschaftsgebäuden, Mahlen und Beizen von Getreide Mischen von Futtermitteln, Traubenlese mit dem Traubenvollernter, Laubschnitt



nach Rechtsformen und sozialökonomischen Betriebstypen  
der landwirtschaftlich genutzten Fläche

Arbeitsleistung je 100 ha LF	Davon						Außerdem	Lfd. Nr.	
	Familienarbeitskräfte		ständige Arbeitskräfte		Saisonarbeitskräfte		landw. Leistg. von Lohn- unternehmen <sup>1)</sup>		
	zusammen	Arbeitsleistung	zusammen	Arbeitsleistung	zusammen	Arbeitsleistung			
AK-E	Personen	AK-E	Personen	AK-E	Personen	AK-E			
Anzahl									
8	9	10	11	12	13	14	15		
<b>gesamt</b>	286,9	.	.	134	120	.	.	.	1
	11,2	57	28	.	.	.	.	0	2
	7,0	69	35	20	18	30	4	0	3
	2,8	79	39	.	19	.	2	1	4
	3,3	85	57	.	.	.	.	.	5
	1,5	.	.	101	78	.	.	8	6
	1,0	129	97	307	271	100	14	12	7
	1,0	24	22	440	400	117	11	25	8
	1,1	.	.	572	541	.	.	.	9
	1,3	564	361	1 707	1 542	633	100	62	10
<b>form Einzelunternehmen</b>	.	.	.	24	22	.	.	-	11
	11,2	57	28	.	.	.	.	0	12
	.	69	35	.	.	.	.	0	13
	2,6	79	39	.	.	.	.	1	14
	1,5	85	57	.	.	.	.	1	15
	1,6	.	.	35	31	.	.	4	16
	0,8	129	97	.	.	.	.	4	17
	0,7	24	22	50	.	31	2	2	18
	.	.	.	.	.	.	.	.	19
	1,3	564	361	229	204	367	57	13	20
<b>werbsbetriebe</b>	.	.	.	.	.	.	.	-	21
	20,4	19	16	-	-	-	-	.	22
	.	.	.	.	.	.	.	0	23
	4,2	26	20	.	.	.	.	0	24
	1,7	51	42	.	.	.	.	1	25
	1,8	.	.	32	29	.	.	2	26
	0,8	118	92	.	.	.	.	4	27
	0,7	24	22	50	44	31	2	2	28
	.	.	.	.	.	.	.	.	29
	1,2	336	274	206	189	339	52	10	30
<b>betriebe</b>	42,4	.	.	.	.	.	.	-	31
	7,9	38	13	.	.	.	.	0	32
	3,0	.	.	.	.	.	.	0	33
	1,7	53	19	4	1	-	-	1	34
	1,0	34	15	.	.	.	.	1	35
	0,8	28	11	3	2	-	-	1	36
	0,7	11	6	.	.	.	.	0	37
	-	-	-	-	-	-	-	-	38
	-	-	-	-	-	-	-	-	39
	1,5	228	87	23	15	28	5	3	40
<b>form Personengemeinschaften, -gesellschaften</b>	1 070,0	-	-	46	43	-	-	.	41
	.	-	-	-	-	-	-	-	42
	.	-	-	.	.	.	.	-	43
	.	-	-	19	12	.	.	0	44
	14,9	-	-	.	.	.	.	.	45
	1,1	-	-	.	.	.	.	.	46
	1,2	-	-	201	174	26	2	7	47
	0,9	-	-	.	.	.	.	14	48
	1,0	-	-	237	226	40	4	6	49
	1,2	-	-	882	782	224	32	35	50
<b>juristische Personen</b>	1 418,6	-	-	64	56	-	-	-	51
	-	-	-	-	-	-	-	-	52
	-	-	-	-	-	-	-	-	53
	.	-	-	.	.	.	.	.	54
	7,0	-	-	.	.	.	.	.	55
	.	-	-	.	.	.	.	.	56
	1,7	-	-	.	.	.	.	.	57
	1,5	-	-	.	.	.	.	9	58
	.	-	-	.	.	.	.	5	59
	1,6	-	-	596	556	42	11	15	60

**0601 T Arbeitskräfte in landwirtschaftlichen Betrieben 2010**  
**0601.1 Nach Größenklassen**
**Burgenlandkreis**

Lfd. Nr.	landwirtschaftlich genutzte Fläche von ...bis unter ...ha	Insgesamt						
		Betriebe	LF	LF je Betrieb	Arbeitskräfte	davon		Arbeitsleistung
						männlich	weiblich	
		Personen			Anzahl		AK-E	
		Anzahl	ha		Anzahl			
1	2	3	4	5	6	7		
								<b>Ins</b>
1	unter 5	54	84	1,6	197	109	88	89
2	5 - 10	55	414	7,5	148	94	54	50
3	10 - 20	47	680	14,5	120	78	42	44
4	20 - 50	61	1 893	31,0	156	102	54	74
5	50 - 100	27	1 979	73,3	133	80	53	62
6	100 - 200	48	6 723	140,1	272	179	93	137
7	200 - 500	51	16 311	319,8	186	140	46	133
8	500 - 1 000	28	20 606	735,9	281	189	92	204
9	1 000 und mehr	21	44 031	2 096,7	619	462	157	564
10	Insgesamt	392	92 718	236,5	2 112	1 433	679	1 355
								<b>davon: Betriebe der Rechts</b>
11	unter 5	48	.	.	161	82	79	60
12	5 - 10	54	.	.	.	.	.	.
13	10 - 20	44	643	14,6	114	74	40	40
14	20 - 50	56	1 751	31,3	134	87	47	65
15	50 - 100	23	1 659	72,1	43	31	12	27
16	100 - 200	37	5 226	141,2	195	134	61	72
17	200 - 500	38	.	.	.	.	.	.
18	500 - 1 000	4	2 581	645,2	34	26	8	18
19	1 000 und mehr	-	-	-	-	-	-	-
20	Zusammen	304	23 931	78,7	923	608	315	412
								<b>davon: Haupter</b>
21	unter 5	14	.	2,0	65	27	38	38
22	5 - 10	11	.	.	.	.	.	.
23	10 - 20	14	200	14,3	52	32	20	23
24	20 - 50	12	389	32,4	58	31	27	34
25	50 - 100	16	1 193	74,6	.	.	.	25
26	100 - 200	30	4 172	139,1	.	.	.	.
27	200 - 500	37	.	.	.	.	.	.
28	500 - 1 000	4	2 581	645,2	34	26	8	18
29	1 000 und mehr	-	-	-	-	-	-	-
30	Zusammen	138	20 023	145,1	596	387	209	309
								<b>Nebenerwerbs</b>
31	unter 5	34	.	1,5	96	55	41	22
32	5 - 10	43	332	7,7	72	51	21	24
33	10 - 20	30	442	14,7	62	42	20	16
34	20 - 50	44	1 362	31,0	76	56	20	32
35	50 - 100	7	466	66,5	.	.	.	2
36	100 - 200	7	1 053	150,5	13	.	.	.
37	200 - 500	1	.	.	.	.	.	.
38	500 - 1 000	-	-	-	-	-	-	-
39	1 000 und mehr	-	-	-	-	-	-	-
40	Zusammen	166	3 907	23,5	327	221	106	103
								<b>noch von Insgesamt: Betriebe der Rechts</b>
41	unter 5	3	-	-	30	.	.	.
42	5 - 10	1	.	.	.	.	.	.
43	10 - 20	1	.	.	.	.	.	.
44	20 - 50	3	.	.	.	.	.	.
45	50 - 100	3	.	.	.	.	.	.
46	100 - 200	8	1 139	142,4	52	31	21	42
47	200 - 500	7	2 635	376,5	52	34	18	25
48	500 - 1 000	11	7 560	687,2	52	40	12	40
49	1 000 und mehr	4	6 733	1 683,3	99	76	23	69
50	Zusammen	41	18 449	450,0	326	227	99	221
								<b>Betriebe der Rechtsform</b>
51	unter 5	3	.	.	6	.	.	.
52	5 - 10	-	-	-	-	-	-	-
53	10 - 20	2	.	.	.	.	.	.
54	20 - 50	2	.	.	.	.	.	.
55	50 - 100	1	.	.	.	.	.	.
56	100 - 200	3	358	119,3	25	14	11	23
57	200 - 500	6	.	.	.	.	.	.
58	500 - 1 000	13	10 465	805,0	195	123	72	146
59	1 000 und mehr	17	37 297	2 194,0	520	386	134	495
60	Zusammen	47	50 339	1 071,0	863	598	265	722

1) Und Anderen, z.B. Arbeiten zur Instandsetzung von Wirtschaftsgebäuden, Mahlen und Beizen von Getreide Mischen von Futtermitteln, Traubenlese mit dem Traubenvollernter, Laubschnitt

nach Rechtsformen und sozialökonomischen Betriebstypen  
der landwirtschaftlich genutzten Fläche

Arbeitsleistung je 100 ha LF	Davon						Außerdem	Lfd. Nr.
	Familienarbeitskräfte		ständige Arbeitskräfte		Saisonarbeitskräfte		landw. Leistg. von Lohn- unternehmen <sup>1)</sup>	
	zusammen	Arbeitsleistung	zusammen	Arbeitsleistung	zusammen	Arbeitsleistung		
AK-E	Personen	AK-E	Personen	AK-E	Personen	AK-E		
Anzahl								
8	9	10	11	12	13	14	15	
<b>gesamt</b>								
105,4	82	41	61	47	54	1	.	1
12,0	83	28	22	19	43	3	0	2
6,5	.	.	14	11	37	5	0	3
3,9	91	48	.	.	.	.	1	4
3,1	39	25	.	.	.	.	.	5
2,0	65	44	98	84	109	9	3	6
0,8	73	58	78	72	35	3	5	7
1,0	.	.	204	187	.	.	7	8
1,3	-	-	576	557	43	7	10	9
1,5	509	278	1 127	1 032	476	44	28	10
<b>form Einzelunternehmen</b>								
76,9	82	41	.	.	53	1	.	11
11,0	83	28	.	.	.	.	0	12
6,2	.	.	.	.	.	.	0	13
3,7	91	48	.	.	.	.	.	14
1,6	39	25	4	1	-	-	1	15
1,4	65	44	24	20	106	8	2	16
0,7	.	.	27	25	7	1	4	17
0,7	.	.	13	10	.	.	1	18
-	-	-	-	-	-	-	-	19
1,7	509	278	139	110	275	24	9	20
<b>werbsbetriebe</b>								
135,1	24	21	.	.	.	.	.	21
29,2	.	.	.	.	.	.	.	22
11,6	.	.	.	.	.	.	.	23
8,7	23	21	.	.	.	.	0	24
2,1	.	.	4	1	-	-	0	25
.	.	.	24	20	.	.	.	26
.	.	.	27	25	7	1	4	27
0,7	.	.	13	10	.	.	1	28
-	-	-	-	-	-	-	-	29
1,5	257	193	121	97	218	19	7	30
<b>betriebe</b>								
44,1	58	20	.	.	.	.	-	31
7,1	.	.	.	.	-	-	0	32
3,7	.	.	-	-	.	.	0	33
2,3	68	27	8	4	-	-	1	34
0,4	.	.	-	-	-	-	1	35
.	.	.	-	-	.	.	.	36
.	.	.	-	-	-	-	-	37
-	-	-	-	-	-	-	-	38
-	-	-	-	-	-	-	-	39
2,6	252	85	18	13	57	5	2	40
<b>form Personengemeinschaften, -gesellschaften</b>								
-	-	-	30	.	-	-	.	41
.	-	-	.	.	.	.	-	42
.	-	-	.	.	-	-	.	43
7,4	-	-	13	7	.	.	-	44
.	-	-	.	.	-	-	.	45
3,6	-	-	49	41	3	1	1	46
1,0	-	-	.	.	.	.	1	47
0,5	-	-	43	38	9	2	2	48
1,0	-	-	.	.	.	.	.	49
1,2	-	-	247	216	79	5	4	50
<b>juristische Personen</b>								
60,3	-	-	.	.	.	.	-	51
-	-	-	-	-	-	-	-	52
.	-	-	-	-	-	-	-	53
.	-	-	-	-	-	-	-	54
.	-	-	-	-	-	-	-	55
6,4	-	-	25	23	-	-	0	56
1,1	-	-	.	.	.	.	.	57
1,4	-	-	148	139	47	6	4	58
1,3	-	-	.	.	.	.	.	59
1,4	-	-	741	706	122	16	15	60

**0601 T Arbeitskräfte in landwirtschaftlichen Betrieben 2010**  
**0601.1 Nach Größenklassen**

Harz

Lfd. Nr.	landwirtschaftlich genutzte Fläche von ...bis unter ...ha	Insgesamt						Arbeitsleistung AK-E
		Betriebe	LF	LF je Betrieb	Arbeitskräfte	davon		
						männlich	weiblich	
		Personen			Anzahl			
1	2	3	4	5	6	7		
								<b>Ins</b>
1	unter 5	28	37	1,3	119	66	53	92
2	5 - 10	32	222	6,9	63	41	22	27
3	10 - 20	30	426	14,2	93	61	32	50
4	20 - 50	34	1 183	34,8	150	92	58	67
5	50 - 100	36	2 529	70,3	131	79	52	100
6	100 - 200	44	6 592	149,8	173	99	74	124
7	200 - 500	83	26 202	315,7	365	269	96	272
8	500 - 1 000	33	22 144	671,0	250	198	52	199
9	1 000 und mehr	24	43 565	1 815,2	521	414	107	439
10	Insgesamt	344	102 900	299,1	1 865	1 319	546	1 371
								<b>davon: Betriebe der Rechts</b>
11	unter 5	18	26	1,5	49	28	21	32
12	5 - 10	30	.	.	.	.	.	.
13	10 - 20	25	355	14,2	62	43	19	29
14	20 - 50	27	950	35,2	91	61	30	28
15	50 - 100	26	.	.	.	.	.	.
16	100 - 200	35	5 246	149,9	89	62	27	54
17	200 - 500	48	13 706	285,5	167	124	43	116
18	500 - 1 000	9	5 936	659,6	40	30	10	31
19	1 000 und mehr	1	.	.	.	.	.	.
20	Zusammen	219	29 424	134,4	600	423	177	352
								<b>davon: Haupter</b>
21	unter 5	12	15	1,2	42	.	.	29
22	5 - 10	9	62	6,9	17	10	7	12
23	10 - 20	11	163	14,8	29	22	7	16
24	20 - 50	10	402	40,2	54	.	.	19
25	50 - 100	13	.	.	.	.	.	.
26	100 - 200	30	4 464	148,8	78	56	22	49
27	200 - 500	44	12 574	285,8	159	.	.	110
28	500 - 1 000	8	.	.	.	.	.	.
29	1 000 und mehr	1	.	.	.	.	.	.
30	Zusammen	138	25 245	182,9	448	328	120	289
								<b>Nebenerwerbs</b>
31	unter 5	6	12	1,9	7	.	.	3
32	5 - 10	21	.	.	.	.	.	.
33	10 - 20	14	192	13,7	33	21	12	13
34	20 - 50	17	548	32,2	37	.	.	9
35	50 - 100	13	.	.	.	.	.	.
36	100 - 200	5	782	156,4	11	6	5	5
37	200 - 500	4	1 132	282,9	8	.	.	6
38	500 - 1 000	1	.	.	.	.	.	.
39	1 000 und mehr	-	-	-	-	-	-	-
40	Zusammen	81	4 179	51,6	152	95	57	62
								<b>noch von Insgesamt: Betriebe der Rechts</b>
41	unter 5	6	.	.	33	17	16	27
42	5 - 10	2	.	.	.	.	.	.
43	10 - 20	3	.	.	.	.	.	.
44	20 - 50	3	101	33,7	19	.	.	.
45	50 - 100	8	570	71,2	51	34	17	40
46	100 - 200	8	.	.	.	.	.	.
47	200 - 500	30	10 584	352,8	158	119	39	126
48	500 - 1 000	14	9 318	665,6	83	68	15	67
49	1 000 und mehr	5	.	.	.	.	12	.
50	Zusammen	79	29 130	368,7	445	325	120	334
								<b>Betriebe der Rechtsform</b>
51	unter 5	4	.	.	37	21	16	33
52	5 - 10	-	-	-	-	-	-	-
53	10 - 20	2	.	.	.	.	.	.
54	20 - 50	4	132	33,0	40	.	.	.
55	50 - 100	2	.	.	.	.	.	.
56	100 - 200	1	.	.	.	.	.	.
57	200 - 500	5	1 912	382,4	40	26	14	31
58	500 - 1 000	10	6 889	688,9	127	100	27	101
59	1 000 und mehr	18	35 039	1 946,6	459	364	95	386
60	Zusammen	46	44 346	964,0	820	571	249	685

1) Und Anderen, z.B. Arbeiten zur Instandsetzung von Wirtschaftsgebäuden, Mahlen und Beizen von Getreide Mischen von Futtermitteln, Traubenlese mit dem Traubenvollernter, Laubschnitt

nach Rechtsformen und sozialökonomischen Betriebstypen  
der landwirtschaftlich genutzten Fläche

Arbeitsleistung je 100 ha LF	Davon						Außerdem	Lfd. Nr.
	Familienarbeitskräfte		ständige Arbeitskräfte		Saisonarbeitskräfte		landw. Leistg. von Lohn- unternehmen <sup>1)</sup>	
	zusammen	Arbeitsleistung	zusammen	Arbeitsleistung	zusammen	Arbeitsleistung		
AK-E	Personen	AK-E	Personen	AK-E	Personen	AK-E		
Anzahl								
8	9	10	11	12	13	14	15	
<b>gesamt</b>								
251,0	26	19	85	72	8	1	0	1
12,1	.	.	.	.	.	.	0	2
11,8	39	23	36	26	18	1	0	3
5,7	35	20	47	38	68	9	0	4
3,9	32	22	.	.	.	.	1	5
1,9	57	40	92	80	24	4	2	6
1,0	83	65	227	197	55	10	11	7
0,9	11	9	207	185	32	5	13	8
1,0	.	.	449	432	.	.	3	9
1,3	324	220	1 241	1 114	300	37	32	10
<b>form Einzelunternehmen</b>								
123,2	26	19	.	.	.	.	.	11
.	.	.	.	.	.	.	0	12
8,2	39	23	.	.	.	.	0	13
3,0	35	20	.	.	.	.	0	14
.	32	22	.	.	.	.	1	15
1,0	.	.	.	.	16	1	2	16
0,8	83	65	.	.	.	.	.	17
0,5	11	9	.	.	.	.	7	18
.	.	.	.	.	.	.	.	19
1,2	324	220	137	116	139	16	14	20
<b>werbsbetriebe</b>								
199,0	19	16	.	.	.	.	.	21
19,9	.	.	.	.	.	.	.	22
9,6	16	13	.	.	.	.	0	23
4,7	13	12	.	.	.	.	.	24
.	15	12	.	.	.	.	1	25
1,1	47	36	15	12	16	1	1	26
0,9	.	.	.	.	.	.	.	27
.	.	.	17	17	.	.	7	28
.	.	.	.	.	.	.	.	29
1,1	212	171	122	103	114	15	12	30
<b>betriebe</b>								
26,7	7	3	-	-	-	-	-	31
.	.	.	.	.	.	.	0	32
7,0	23	10	.	.	.	.	0	33
1,7	22	7	.	.	.	.	0	34
.	17	10	-	-	-	-	1	35
0,6	.	.	.	.	.	.	0	36
0,6	.	.	.	.	.	.	1	37
.	.	.	.	.	.	.	.	38
.	.	.	.	.	.	.	.	39
1,5	112	49	15	13	25	1	2	40
<b>form Personengemeinschaften, -gesellschaften</b>								
472,0	-	-	.	.	.	.	.	41
.	-	-	.	.	.	.	.	42
.	-	-	.	.	.	.	.	43
.	-	-	.	.	.	.	.	44
7,1	-	-	51	40	-	-	0	45
.	-	-	.	.	.	.	0	46
1,2	-	-	142	124	16	2	6	47
0,7	-	-	.	.	.	.	2	48
0,6	-	-	.	.	.	.	1	49
1,1	-	-	378	325	67	9	10	50
<b>juristische Personen</b>								
674,6	-	-	37	33	-	-	.	51
.	-	-	-	-	-	-	.	52
.	-	-	.	.	.	.	.	53
24,2	-	-	.	.	.	.	.	54
.	-	-	.	.	.	.	.	55
.	-	-	.	.	.	.	.	56
1,6	-	-	.	.	.	.	.	57
1,5	-	-	113	99	14	2	5	58
1,1	-	-	397	.	.	.	3	59
1,5	-	-	726	674	94	12	9	60

**0601 T Arbeitskräfte in landwirtschaftlichen Betrieben 2010**  
**0601.1 Nach Größenklassen**
**Jerichower Land**

Lfd. Nr.	landwirtschaftlich genutzte Fläche von ...bis unter ...ha	Insgesamt						
		Betriebe	LF	LF je Betrieb	Arbeitskräfte	davon		Arbeitsleistung
						männlich	weiblich	
		Personen			Anzahl		AK-E	
Anzahl	ha		Anzahl					
1	2	3	4	5	6	7		
							<b>Ins</b>	
1	unter 5	26	32	1,2	244	121	123	206
2	5 - 10	26	189	7,3	106	47	59	73
3	10 - 20	30	486	16,2	60	42	18	21
4	20 - 50	56	1 821	32,5	134	94	40	68
5	50 - 100	37	2 811	76,0	240	141	99	86
6	100 - 200	41	6 029	147,0	256	175	81	114
7	200 - 500	59	19 111	323,9	253	195	58	191
8	500 - 1 000	30	19 796	659,9	444	283	161	208
9	1 000 und mehr	21	33 658	1 602,7	440	325	115	416
10	Insgesamt	326	83 933	257,5	2 177	1 423	754	1 382
								<b>davon: Betriebe der Rechts</b>
11	unter 5	17	.	.	67	.	.	50
12	5 - 10	25	.	.	.	.	.	.
13	10 - 20	29	469	16,2	58	.	.	20
14	20 - 50	49	1 570	32,0	102	76	26	45
15	50 - 100	29	2 153	74,3	118	68	50	49
16	100 - 200	25	3 671	146,8	42	34	8	29
17	200 - 500	27	8 252	305,6	92	75	17	64
18	500 - 1 000	7	4 118	588,3	27	21	6	20
19	1 000 und mehr	1	.	.	.	.	.	.
20	Zusammen	209	21 705	103,9	549	385	164	294
								<b>davon: Haupter</b>
21	unter 5	12	.	1,0	59	.	.	46
22	5 - 10	1	.	.	.	.	.	.
23	10 - 20	3	51	17,0	4	.	.	3
24	20 - 50	14	491	35,1	27	19	8	18
25	50 - 100	15	1 183	78,8	88	51	37	34
26	100 - 200	17	2 630	154,7	28	.	.	21
27	200 - 500	24	7 463	311,0	81	.	.	58
28	500 - 1 000	6	.	.	.	.	.	.
29	1 000 und mehr	1	.	.	.	.	.	.
30	Zusammen	93	16 701	179,6	321	215	106	206
								<b>Nebenerwerbs</b>
31	unter 5	5	.	2,9	8	.	.	3
32	5 - 10	24	173	7,2	33	28	5	9
33	10 - 20	26	418	16,1	54	.	.	17
34	20 - 50	35	1 079	30,8	75	57	18	27
35	50 - 100	14	971	69,3	30	17	13	15
36	100 - 200	8	1 041	130,1	14	.	.	8
37	200 - 500	3	789	262,9	11	.	.	7
38	500 - 1 000	1	.	.	.	.	.	.
39	1 000 und mehr	-	-	-	-	-	-	-
40	Zusammen	116	5 004	43,1	228	170	58	88
								<b>noch von Insgesamt: Betriebe der Rechts</b>
41	unter 5	3	.	.	9	.	.	9
42	5 - 10	1	.	.	.	.	.	.
43	10 - 20	-	-	-	-	-	-	-
44	20 - 50	6	.	.	.	.	.	.
45	50 - 100	5	410	81,9	.	.	.	33
46	100 - 200	11	1 651	150,1	182	118	64	55
47	200 - 500	23	7 452	324,0	99	83	16	71
48	500 - 1 000	13	8 389	645,3	76	64	12	60
49	1 000 und mehr	1	.	.	.	.	.	.
50	Zusammen	63	19 334	306,9	584	376	208	314
								<b>Betriebe der Rechtsform</b>
51	unter 5	6	-	-	168	81	87	147
52	5 - 10	-	-	-	-	-	-	-
53	10 - 20	1	.	.	.	.	.	.
54	20 - 50	1	.	.	.	.	.	.
55	50 - 100	3	248	82,8	.	.	.	4
56	100 - 200	5	707	141,4	32	23	9	29
57	200 - 500	9	3 408	378,6	62	37	25	56
58	500 - 1 000	10	7 288	728,8	341	198	143	128
59	1 000 und mehr	19	31 189	1 641,5	426	312	114	402
60	Zusammen	54	42 893	794,3	1 044	662	382	774

1) Und Anderen, z.B. Arbeiten zur Instandsetzung von Wirtschaftsgebäuden, Mahlen und Beizen von Getreide Mischen von Futtermitteln, Traubenlese mit dem Traubenvollernter, Laubschnitt

nach Rechtsformen und sozialökonomischen Betriebstypen  
der landwirtschaftlich genutzten Fläche

Arbeitsleistung je 100 ha LF	Davon						Außerdem	Lfd. Nr.
	Familienarbeitskräfte		ständige Arbeitskräfte		Saisonarbeitskräfte		landw. Leistg. von Lohn- unternehmen <sup>1)</sup>	
	zusammen	Arbeitsleistung	zusammen	Arbeitsleistung	zusammen	Arbeitsleistung		
AK-E	Personen	AK-E	Personen	AK-E	Personen	AK-E		
Anzahl								
8	9	10	11	12	13	14	15	
<b>gesamt</b>								
644,2	33	26	.	.	.	.	.	1
38,5	.	.	.	.	.	.	.	2
4,4	48	19	.	.	.	.	0	3
3,7	68	36	28	.	38	.	.	4
3,0	47	30	.	.	.	.	2	5
1,9	35	27	.	.	.	.	4	6
1,0	40	32	181	155	32	4	13	7
1,0	12	9	180	161	252	38	.	8
1,2	.	.	434	415	.	.	6	9
1,6	318	190	1 181	1 062	678	130	31	10
<b>form Einzelunternehmen</b>								
187,5	33	26	.	.	.	.	.	11
.	.	.	.	.	.	.	.	12
4,2	48	19	.	.	.	.	0	13
2,8	68	36	5	.	29	.	0	14
2,3	47	30	.	.	.	.	1	15
0,8	35	27	.	.	.	.	2	16
0,8	40	32	34	30	18	2	3	17
0,5	12	9	.	.	.	.	2	18
.	.	.	.	.	.	.	.	19
1,4	318	190	96	80	135	25	9	20
<b>werbsbetriebe</b>								
394,6	25	23	.	.	.	.	.	21
.	.	.	.	.	.	.	.	22
5,9	4	3	.	.	.	.	.	23
3,6	.	.	5	.	.	.	0	24
2,8	20	16	.	.	.	.	1	25
0,8	.	.	.	.	.	.	.	26
0,8	35	30	.	.	.	.	.	27
.	.	.	.	.	.	.	2	28
.	.	.	.	.	.	.	.	29
1,2	141	117	85	71	95	18	7	30
<b>betriebe</b>								
21,8	8	3	-	-	-	-	-	31
5,4	33	9	-	-	-	-	.	32
4,0	44	16	.	.	.	.	0	33
2,5	.	.	.	.	.	.	0	34
1,5	27	14	.	.	.	.	1	35
0,8	.	.	.	.	.	.	1	36
0,8	5	2	.	.	.	.	.	37
.	.	.	.	.	.	.	.	38
.	.	.	.	.	.	.	.	39
1,8	177	73	11	9	40	6	2	40
<b>form Personengemeinschaften, -gesellschaften</b>								
159,4	-	-	9	9	-	-	-	41
.	-	-	.	.	.	.	.	42
.	-	-	.	.	.	.	.	43
.	-	-	.	.	.	.	.	44
8,0	-	-	.	.	.	.	0	45
3,3	-	-	.	.	.	.	1	46
0,9	-	-	85	69	14	2	4	47
0,7	-	-	71	58	5	1	3	48
.	-	-	.	.	.	.	.	49
1,6	-	-	.	.	.	.	9	50
<b>juristische Personen</b>								
-	-	-	168	147	-	-	.	51
-	-	-	.	.	.	.	.	52
.	-	-	.	.	.	.	.	53
.	-	-	.	.	.	.	.	54
1,8	-	-	8	4	-	-	.	55
4,1	-	-	32	29	-	-	.	56
1,7	-	-	62	56	-	-	6	57
1,8	-	-	.	.	.	.	2	58
1,3	-	-	.	.	.	.	5	59
1,8	-	-	.	.	.	.	14	60

**0601 T Arbeitskräfte in landwirtschaftlichen Betrieben 2010**  
**0601.1 Nach Größenklassen**

**Mansfeld-Südharz**

Lfd. Nr.	landwirtschaftlich genutzte Fläche von ...bis unter ...ha	Insgesamt						
		Betriebe	LF	LF je Betrieb	Arbeitskräfte	davon		Arbeitsleistung
						männlich	weiblich	
		Personen			Anzahl			AK-E
		Anzahl	ha		Anzahl			
1	2	3	4	5	6	7		
								<b>Ins</b>
1	unter 5	17	29	1,7	55	30	25	36
2	5 - 10	31	238	7,7	63	37	26	41
3	10 - 20	27	400	14,8	126	75	51	33
4	20 - 50	37	1 265	34,2	195	106	89	68
5	50 - 100	27	1 997	74,0	131	78	53	41
6	100 - 200	26	4 038	155,3	482	185	297	160
7	200 - 500	59	18 949	321,2	547	352	195	285
8	500 - 1 000	21	15 061	717,2	162	113	49	109
9	1 000 und mehr	18	32 132	1 785,1	447	326	121	326
10	Insgesamt	263	74 108	281,8	2 208	1 302	906	1 097
								<b>davon: Betriebe der Rechts</b>
11	unter 5	15	29	1,9	.	.	.	.
12	5 - 10	28	216	7,7	48	.	.	.
13	10 - 20	22	321	14,6	112	68	44	26
14	20 - 50	30	1 021	34,0	86	57	29	31
15	50 - 100	23	1 713	74,5	124	73	51	37
16	100 - 200	19	2 968	156,2	47	.	.	32
17	200 - 500	35	10 953	312,9	118	83	35	80
18	500 - 1 000	6	.	.	.	.	.	.
19	1 000 und mehr	1	.	.	.	.	.	.
20	Zusammen	179	22 316	124,7	642	407	235	279
								<b>davon: Haupter</b>
21	unter 5	7	17	2,5	.	.	.	.
22	5 - 10	9	63	7,0	23	.	.	.
23	10 - 20	7	118	16,8	47	27	20	13
24	20 - 50	14	471	33,7	66	.	.	23
25	50 - 100	17	1 314	77,3	82	48	34	30
26	100 - 200	14	2 142	153,0	34	.	.	25
27	200 - 500	34	.	.	.	.	.	.
28	500 - 1 000	5	3 263	652,6	60	33	27	18
29	1 000 und mehr	1	.	.	.	.	.	.
30	Zusammen	108	19 299	178,7	448	275	173	222
								<b>Nebenerwerbs</b>
31	unter 5	8	11	1,4	.	.	.	.
32	5 - 10	19	153	8,1	25	.	.	.
33	10 - 20	15	203	13,5	65	41	24	12
34	20 - 50	16	550	34,4	20	.	.	8
35	50 - 100	6	399	66,5	42	25	17	7
36	100 - 200	5	825	165,1	13	.	.	8
37	200 - 500	1	.	.	.	.	.	.
38	500 - 1 000	1	.	.	.	.	.	.
39	1 000 und mehr	-	-	-	-	-	-	-
40	Zusammen	71	3 017	42,5	194	132	62	57
								<b>noch von Insgesamt: Betriebe der Rechts</b>
41	unter 5	-	-	-	-	-	-	-
42	5 - 10	-	-	-	-	-	-	-
43	10 - 20	1	.	.	.	.	.	.
44	20 - 50	3	128	42,8	.	.	.	.
45	50 - 100	3	.	.	.	.	.	.
46	100 - 200	5	.	.	.	.	.	.
47	200 - 500	18	6 117	339,9	99	72	27	64
48	500 - 1 000	8	.	.	.	.	.	.
49	1 000 und mehr	2	.	.	.	.	.	.
50	Zusammen	40	15 571	389,3	664	303	361	255
								<b>Betriebe der Rechtsform</b>
51	unter 5	2	-	-	.	.	.	.
52	5 - 10	3	21	7,1	15	.	.	.
53	10 - 20	4	.	.	.	.	.	.
54	20 - 50	4	115	28,7	.	.	.	.
55	50 - 100	1	.	.	.	.	.	.
56	100 - 200	2	.	.	.	.	.	.
57	200 - 500	6	1 878	313,1	330	197	133	140
58	500 - 1 000	7	5 787	826,8	49	37	12	43
59	1 000 und mehr	15	28 021	1 868,0	428	309	119	311
60	Zusammen	44	36 221	823,2	902	592	310	563

1) Und Anderen, z.B. Arbeiten zur Instandsetzung von Wirtschaftsgebäuden, Mahlen und Beizen von Getreide Mischen von Futtermitteln, Traubenlese mit dem Traubenvollernter, Laubschnitt



nach Rechtsformen und sozialökonomischen Betriebstypen  
der landwirtschaftlich genutzten Fläche

Arbeitsleistung je 100 ha LF	Davon						Außerdem	Lfd. Nr.
	Familienarbeitskräfte		ständige Arbeitskräfte		Saisonarbeitskräfte		landw. Leistg. von Lohn- unternehmen <sup>1)</sup>	
	zusammen	Arbeitsleistung	zusammen	Arbeitsleistung	zusammen	Arbeitsleistung		
AK-E	Personen	AK-E	Personen	AK-E	Personen	AK-E		
Anzahl								
8	9	10	11	12	13	14	15	
<b>gesamt</b>								
126,0	.	.	.	.	9	3	-	1
17,2	36	21	.	.	.	.	.	2
8,2	32	15	.	.	.	.	0	3
5,3	36	23	31	23	128	21	0	4
2,0	39	26	13	9	79	6	1	5
4,0	34	29	.	.	.	.	2	6
1,5	68	.	151	134	328	.	6	7
0,7	.	.	108	99	.	.	5	8
1,0	.	.	327	311	.	.	12	9
1,5	286	190	766	687	1 156	220	27	10
<b>form Einzelunternehmen</b>								
64,3	.	.	.	.	.	.	-	11
12,9	36	21	.	.	.	.	.	12
8,0	32	15	.	.	.	.	0	13
3,0	36	23	5	3	45	5	0	14
2,2	39	26	.	.	.	.	0	15
1,1	34	29	.	.	.	.	1	16
0,7	68	51	.	.	.	.	3	17
.	.	.	.	.	.	.	1	18
.	.	.	.	.	.	.	.	19
1,3	286	190	81	61	275	29	6	20
<b>werbsbetriebe</b>								
76,4	.	.	.	.	.	.	-	21
27,4	.	.	.	.	.	.	-	22
11,2	.	.	.	.	.	.	-	23
4,9	18	16	.	.	.	.	0	24
2,3	29	21	.	.	.	.	0	25
1,2	.	.	.	.	.	.	1	26
.	.	.	.	.	.	.	.	27
0,6	13	9	.	.	.	1	1	28
.	.	.	.	.	.	.	.	29
1,2	180	147	66	52	202	23	5	30
<b>betriebe</b>								
45,2	.	.	-	-	.	.	-	31
7,0	.	.	.	.	-	-	.	32
6,1	.	.	.	.	.	.	0	33
1,4	18	7	.	.	.	.	0	34
1,8	10	5	.	.	.	.	0	35
0,9	.	.	.	.	-	-	.	36
.	.	.	.	.	-	-	-	37
.	.	.	.	.	-	-	-	38
.	.	.	.	.	-	-	-	39
1,9	106	43	15	9	73	5	1	40
<b>form Personengemeinschaften, -gesellschaften</b>								
.	-	-	-	-	-	-	-	41
.	-	-	-	-	-	-	-	42
.	-	-	-	-	-	-	-	43
.	-	-	8	4	.	.	.	44
.	-	-	.	.	.	.	.	45
.	-	-	.	.	.	.	.	46
1,1	-	-	70	62	29	2	2	47
.	-	-	45	42	.	.	1	48
.	-	-	.	.	.	.	.	49
1,6	-	-	203	176	461	79	7	50
<b>juristische Personen</b>								
.	-	-	.	.	-	-	-	51
.	-	-	15	.	-	-	-	52
.	-	-	.	.	-	-	-	53
18,4	-	-	18	16	.	.	.	54
.	-	-	.	.	-	-	.	55
.	-	-	.	.	-	-	.	56
7,5	-	-	.	.	.	.	1	57
0,7	-	-	.	.	.	.	4	58
1,1	-	-	311	298	117	13	9	59
1,6	-	-	482	451	420	112	14	60

**0601 T Arbeitskräfte in landwirtschaftlichen Betrieben 2010**  
**0601.1 Nach Größenklassen**
**Saalekreis**

Lfd. Nr.	landwirtschaftlich genutzte Fläche von ...bis unter ...ha	Insgesamt						Arbeitsleistung AK-E
		Betriebe	LF	LF je Betrieb	Arbeitskräfte	davon		
						männlich	weiblich	
		Personen			Anzahl			
Anzahl	ha		Anzahl					
1	2	3	4	5	6	7		
								<b>Ins</b>
1	unter 5	35	51	1,4	242	111	131	164
2	5 - 10	34	244	7,2	126	78	48	38
3	10 - 20	17	266	15,7	99	50	49	35
4	20 - 50	31	959	30,9	61	40	21	35
5	50 - 100	22	1 624	73,8	133	84	49	47
6	100 - 200	41	5 935	144,7	268	175	93	127
7	200 - 500	57	19 121	335,5	242	173	69	172
8	500 - 1 000	40	28 755	718,9	331	240	91	251
9	1 000 und mehr	20	42 307	2 115,3	679	519	160	575
10	Insgesamt	297	99 260	334,2	2 181	1 470	711	1 445
								<b>davon: Betriebe der Rechts</b>
11	unter 5	27	.	.	.	.	.	.
12	5 - 10	31	224	7,2	.	.	.	36
13	10 - 20	16	.	.	.	.	.	.
14	20 - 50	28	877	31,3	49	32	17	26
15	50 - 100	19	1 403	73,8	89	62	27	29
16	100 - 200	27	3 938	145,8	110	91	19	61
17	200 - 500	34	.	.	.	.	.	.
18	500 - 1 000	18	12 553	697,4	105	77	28	67
19	1 000 und mehr	2	.	.	.	.	.	.
20	Zusammen	202	35 400	175,2	812	545	267	412
								<b>davon: Haupter</b>
21	unter 5	13	.	.	64	25	39	47
22	5 - 10	6	45	7,5	.	.	.	16
23	10 - 20	6	.	.	.	.	.	.
24	20 - 50	9	331	36,8	18	10	8	12
25	50 - 100	9	673	74,8	67	46	21	19
26	100 - 200	18	2 614	145,2	88	73	15	47
27	200 - 500	32	11 012	344,1	114	.	.	89
28	500 - 1 000	17	.	.	.	.	.	.
29	1 000 und mehr	2	.	.	.	.	.	.
30	Zusammen	112	31 020	277,0	620	411	209	334
								<b>Nebenerwerbs</b>
31	unter 5	14	.	.	.	.	.	.
32	5 - 10	25	179	7,1	.	.	.	21
33	10 - 20	10	156	15,6	14	11	3	5
34	20 - 50	19	547	28,8	31	22	9	14
35	50 - 100	10	729	72,9	22	16	6	9
36	100 - 200	9	1 324	147,1	22	18	4	13
37	200 - 500	2	.	.	.	.	.	.
38	500 - 1 000	1	.	.	.	.	.	.
39	1 000 und mehr	-	.	.	.	.	.	.
40	Zusammen	90	4 380	48,7	192	134	58	79
								<b>noch von Insgesamt: Betriebe der Rechts</b>
41	unter 5	3	.	.	.	.	.	.
42	5 - 10	3	20	6,8	.	.	.	.
43	10 - 20	-	.	.	.	.	.	.
44	20 - 50	1	.	.	.	.	.	.
45	50 - 100	2	.	.	.	.	.	.
46	100 - 200	9	1 291	143,5	.	.	.	.
47	200 - 500	18	.	.	.	.	.	.
48	500 - 1 000	12	8 422	701,8	103	74	29	74
49	1 000 und mehr	5	.	.	.	.	.	.
50	Zusammen	53	25 048	472,6	405	267	138	276
								<b>Betriebe der Rechtsform</b>
51	unter 5	5	-	-	83	40	43	75
52	5 - 10	-	-	-	-	-	-	-
53	10 - 20	1	.	.	.	.	.	.
54	20 - 50	2	.	.	.	.	.	.
55	50 - 100	1	.	.	.	.	.	.
56	100 - 200	5	706	141,2	.	.	.	.
57	200 - 500	5	1 679	335,8	25	14	11	21
58	500 - 1 000	10	7 780	778,0	123	89	34	111
59	1 000 und mehr	13	28 510	2 193,1	596	444	152	499
60	Zusammen	42	38 812	924,1	964	658	306	756

1) Und Anderen, z.B. Arbeiten zur Instandsetzung von Wirtschaftsgebäuden, Mahlen und Beizen von Getreide Mischen von Futtermitteln, Traubenlese mit dem Traubenvollernter, Laubschnitt

nach Rechtsformen und sozialökonomischen Betriebstypen  
der landwirtschaftlich genutzten Fläche

Arbeitsleistung je 100 ha LF	Davon						Außerdem	Lfd. Nr.
	Familienarbeitskräfte		ständige Arbeitskräfte		Saisonarbeitskräfte		landw. Leistg. von Lohn- unternehmen <sup>1)</sup>	
	zusammen	Arbeitsleistung	zusammen	Arbeitsleistung	zusammen	Arbeitsleistung		
AK-E	Personen	AK-E	Personen	AK-E	Personen	AK-E		
Anzahl								
8	9	10	11	12	13	14	15	
<b>gesamt</b>								
323,9	45	28	153	132	44	4	.	1
15,6	48	24	15	10	63	4	0	2
13,0	24	14	.	.	.	.	0	3
3,7	39	20	.	.	.	.	0	4
2,9	33	16	21	.	79	.	1	5
2,1	.	.	82	69	.	.	4	6
0,9	64	49	141	119	37	3	13	7
0,9	26	20	230	216	75	15	19	8
1,4	.	.	580	564	.	.	12	9
1,5	325	205	1 252	1 152	604	87	49	10
<b>form Einzelunternehmen</b>								
.	45	28	.	.	.	.	-	11
16,3	48	24	.	.	63	4	0	12
.	24	14	.	.	.	.	0	13
2,9	39	20	.	.	.	.	0	14
2,0	33	16	.	.	.	.	1	15
1,5	.	.	19	17	.	.	3	16
.	.	.	.	.	.	.	.	17
0,5	26	20	41	40	38	7	9	18
.	.	.	.	.	.	.	.	19
1,2	325	205	181	160	306	47	20	20
<b>werbsbetriebe</b>								
199,1	23	19	32	26	9	2	-	21
34,7	13	9	.	.	58	.	.	22
.	10	10	.	.	.	.	.	23
3,7	12	9	.	.	.	.	.	24
2,9	.	.	.	.	.	.	0	25
1,8	.	.	13	13	.	.	1	26
0,8	62	49	.	.	.	.	5	27
.	.	.	.	.	.	.	.	28
.	.	.	.	.	.	.	.	29
1,1	189	149	155	139	276	45	17	30
<b>betriebe</b>								
.	22	9	.	.	.	.	-	31
11,6	35	14	.	.	5	.	0	32
3,0	14	5	-	-	-	-	0	33
2,5	27	10	4	3	-	-	0	34
1,3	.	.	.	.	-	-	0	35
1,0	.	.	-	5	.	.	1	36
.	.	.	.	.	-	-	.	37
.	.	.	.	.	.	.	.	38
.	.	.	.	.	-	-	-	39
1,8	136	56	26	21	30	2	3	40
<b>form Personengemeinschaften, -gesellschaften</b>								
.	-	-	.	.	.	.	.	41
8,1	-	-	.	.	-	-	.	42
-	-	-	-	-	-	-	-	43
.	-	-	.	.	-	-	-	44
.	-	-	.	.	.	.	.	45
3,0	-	-	46	38	.	.	1	46
1,0	-	-	.	.	28	1	5	47
0,9	-	-	72	67	31	7	8	48
0,6	-	-	59	57	.	.	4	49
1,1	-	-	300	258	105	18	19	50
<b>juristische Personen</b>								
-	-	-	.	.	.	.	-	51
-	-	-	.	.	-	-	-	52
.	-	-	.	.	-	-	-	53
.	-	-	.	.	-	-	-	54
.	-	-	.	.	-	-	-	55
.	-	-	17	14	.	.	.	56
1,3	-	-	25	21	-	-	1	57
1,4	-	-	117	110	6	1	1	58
1,7	-	-	505	491	91	7	7	59
1,9	-	-	771	734	193	23	10	60

**0601 T Arbeitskräfte in landwirtschaftlichen Betrieben 2010**  
**0601.1 Nach Größenklassen**
**Salzlandkreis**

Lfd. Nr.	landwirtschaftlich genutzte Fläche von ...bis unter ...ha	Insgesamt						
		Betriebe	LF	LF je Betrieb	Arbeitskräfte	davon		Arbeitsleistung
						männlich	weiblich	
		Personen			Anzahl			AK-E
		Anzahl	ha		Anzahl			
1	2	3	4	5	6	7		
								<b>Ins</b>
1	unter 5	18	23	1,3	80	29	51	54
2	5 - 10	15	101	6,8	21	16	5	10
3	10 - 20	24	327	13,6	131	41	90	54
4	20 - 50	33	1 054	31,9	102	48	54	42
5	50 - 100	22	1 581	71,9	78	42	36	32
6	100 - 200	32	4 529	141,5	66	48	18	49
7	200 - 500	76	24 668	324,6	339	256	83	251
8	500 - 1 000	44	28 866	656,0	320	243	77	284
9	1 000 und mehr	21	38 520	1 834,3	458	348	110	373
10	Insgesamt	285	99 670	349,7	1 595	1 071	524	1 150
								<b>davon: Betriebe der Rechts</b>
11	unter 5	12	20	1,7	49	19	30	26
12	5 - 10	15	.	.	.	.	.	.
13	10 - 20	21	287	13,7	.	.	.	34
14	20 - 50	22	742	33,7	78	34	44	29
15	50 - 100	20	.	.	.	.	.	.
16	100 - 200	24	3 445	143,5	43	30	13	28
17	200 - 500	45	13 780	306,2	172	131	41	109
18	500 - 1 000	16	9 855	615,9	104	81	23	82
19	1 000 und mehr	1	.	.	.	.	.	.
20	Zusammen	176	30 877	175,4	592	385	207	350
								<b>davon: Haupter</b>
21	unter 5	5	6	1,3	18	6	12	18
22	5 - 10	1	.	.	.	.	.	.
23	10 - 20	5	68	13,6	.	.	.	23
24	20 - 50	9	320	35,6	.	.	.	19
25	50 - 100	14	.	.	.	.	.	.
26	100 - 200	19	2 745	144,5	33	.	.	24
27	200 - 500	41	12 397	302,4	157	120	37	.
28	500 - 1 000	16	9 855	615,9	104	81	23	82
29	1 000 und mehr	1	.	.	.	.	.	.
30	Zusammen	111	27 613	248,8	458	300	158	294
								<b>Nebenerwerbs</b>
31	unter 5	7	14	2,0	31	13	18	8
32	5 - 10	14	.	.	.	.	.	.
33	10 - 20	16	219	13,7	.	.	.	11
34	20 - 50	13	422	32,4	.	.	.	10
35	50 - 100	6	.	.	.	.	.	.
36	100 - 200	5	700	140,1	10	.	.	5
37	200 - 500	4	1 383	345,7	15	11	4	.
38	500 - 1 000	-	-	-	-	-	-	-
39	1 000 und mehr	-	-	-	-	-	-	-
40	Zusammen	65	3 265	50,2	134	85	49	56
								<b>noch von Insgesamt: Betriebe der Rechts</b>
41	unter 5	2	.	.	.	.	.	.
42	5 - 10	-	-	-	-	-	-	-
43	10 - 20	3	40	13,3	.	.	.	20
44	20 - 50	4	145	36,3	9	.	.	7
45	50 - 100	-	-	-	-	-	-	-
46	100 - 200	6	.	.	.	.	5	.
47	200 - 500	25	8 754	350,2	93	75	18	71
48	500 - 1 000	17	11 076	651,5	104	91	13	99
49	1 000 und mehr	8	.	.	.	.	.	.
50	Zusammen	65	36 121	555,7	408	285	123	302
								<b>Betriebe der Rechtsform</b>
51	unter 5	4	.	.	.	.	.	.
52	5 - 10	-	-	-	-	-	-	-
53	10 - 20	-	-	-	-	-	-	-
54	20 - 50	7	167	23,9	15	7	8	6
55	50 - 100	2	.	.	.	.	.	.
56	100 - 200	2	.	.	.	.	.	.
57	200 - 500	6	2 133	355,6	74	50	24	71
58	500 - 1 000	11	7 935	721,4	112	71	41	103
59	1 000 und mehr	12	22 016	1 834,7	341	250	91	281
60	Zusammen	44	32 671	742,5	595	401	194	499

1) Und Anderen, z.B. Arbeiten zur Instandsetzung von Wirtschaftsgebäuden, Mahlen und Beizen von Getreide Mischen von Futtermitteln, Traubenlese mit dem Traubenvollernter, Laubschnitt

nach Rechtsformen und sozialökonomischen Betriebstypen  
der landwirtschaftlich genutzten Fläche

Arbeitsleistung je 100 ha LF	Davon						Außerdem	Lfd. Nr.
	Familienarbeitskräfte		ständige Arbeitskräfte		Saisonarbeitskräfte		landw. Leistg. von Lohn- unternehmen <sup>1)</sup>	
	zusammen	Arbeitsleistung	zusammen	Arbeitsleistung	zusammen	Arbeitsleistung		
AK-E	Personen	AK-E	Personen	AK-E	Personen	AK-E		
Anzahl								
8	9	10	11	12	13	14	15	
<b>gesamt</b>								
238,7	20	14	.	.	.	.	-	1
9,9	.	.	.	.	.	.	0	2
16,5	.	.	21	17	.	.	0	3
4,0	31	15	.	.	.	.	1	4
2,0	32	20	7	.	39	.	12	5
1,1	32	23	30	26	4	1	3	6
1,0	74	63	199	183	66	5	13	7
1,0	35	28	266	251	19	5	21	8
1,0	.	.	380	352	.	.	4	9
1,2	283	196	985	894	327	60	55	10
<b>form Einzelunternehmen</b>								
127,7	.	.	20	11	.	.	-	11
.	.	.	.	.	.	.	0	12
11,8	.	.	13	11	.	.	0	13
3,9	31	15	.	.	.	.	0	14
.	32	20	.	.	.	.	12	15
0,8	32	23	7	5	4	1	.	16
0,8	74	63	47	43	51	3	4	17
0,8	35	28	55	51	14	3	7	18
.	.	.	.	.	.	.	.	19
1,1	283	196	166	141	143	13	27	20
<b>werbsbetriebe</b>								
277,8	.	.	.	.	.	.	-	21
.	.	.	.	.	.	.	-	22
33,9	.	.	.	.	.	.	.	23
6,1	11	8	.	.	.	.	0	24
2,1	23	17	.	.	.	.	.	25
0,9	25	19	.	.	.	.	2	26
0,8	67	58	39	.	51	3	3	27
0,8	35	28	55	51	14	3	7	28
.	.	.	.	.	.	.	.	29
1,1	185	153	142	.	131	.	15	30
<b>betriebe</b>								
58,6	11	5	.	.	.	.	-	31
8,5	.	.	.	.	.	.	0	32
5,0	.	.	.	.	.	.	0	33
2,3	20	8	.	.	.	.	0	34
0,8	9	3	-	-	.	.	.	35
0,7	7	4	.	.	.	.	.	36
0,8	7	5	8	.	-	-	1	37
-	-	-	-	-	-	-	-	38
-	-	-	-	-	-	-	-	39
1,7	98	43	24	.	12	.	13	40
<b>form Personengemeinschaften, -gesellschaften</b>								
.	-	-	.	.	-	-	-	41
.	-	-	-	-	-	-	-	42
50,2	-	-	8	5	.	.	-	43
4,7	-	-	9	7	-	-	0	44
.	-	-	-	-	-	-	-	45
.	-	-	-	-	-	-	-	46
0,8	-	-	78	69	15	2	5	47
0,9	-	-	.	.	.	.	9	48
0,5	-	-	.	.	.	.	.	49
0,8	-	-	313	281	95	21	17	50
<b>juristische Personen</b>								
.	-	-	.	.	-	-	-	51
.	-	-	-	-	-	-	-	52
.	-	-	-	-	-	-	-	53
3,6	-	-	.	.	.	.	0	54
.	-	-	.	.	.	.	.	55
.	-	-	.	.	-	-	.	56
3,3	-	-	74	71	-	-	4	57
1,3	-	-	.	.	.	.	5	58
1,3	-	-	.	265	.	16	2	59
1,5	-	-	506	473	89	26	11	60

**0601 T Arbeitskräfte in landwirtschaftlichen Betrieben 2010**  
**0601.1 Nach Größenklassen**
**Stendal**

Lfd. Nr.	landwirtschaftlich genutzte Fläche von ...bis unter ...ha	Insgesamt						Arbeitsleistung AK-E
		Betriebe	LF	LF je Betrieb	Arbeitskräfte	davon		
						männlich	weiblich	
		Personen			Anzahl			
		Anzahl	ha		Anzahl			
1	2	3	4	5	6	7		
							<b>Ins</b>	
1	unter 5	24	44	1,8	43	26	17	26
2	5 - 10	49	365	7,5	73	53	20	23
3	10 - 20	74	1 102	14,9	122	88	34	43
4	20 - 50	87	2 892	33,2	162	109	53	66
5	50 - 100	71	5 037	70,9	314	197	117	119
6	100 - 200	82	12 399	151,2	202	145	57	149
7	200 - 500	135	44 342	328,5	731	488	243	486
8	500 - 1 000	57	40 128	704,0	519	366	153	424
9	1 000 und mehr	30	43 012	1 433,7	756	535	221	675
10	Insgesamt	609	149 321	245,2	2 922	2 007	915	2 011
								<b>davon: Betriebe der Rechts</b>
11	unter 5	17	44	2,6	27	17	10	14
12	5 - 10	46	343	7,5	69	.	.	.
13	10 - 20	69	1 018	14,8	110	.	.	37
14	20 - 50	81	2 676	33,0	147	100	47	56
15	50 - 100	63	4 518	71,7	293	182	111	101
16	100 - 200	53	7 797	147,1	115	88	27	90
17	200 - 500	58	17 999	310,3	194	145	49	155
18	500 - 1 000	10	6 751	675,1	59	43	16	.
19	1 000 und mehr	-	-	-	-	-	-	-
20	Zusammen	397	41 146	103,6	1 014	704	310	518
								<b>davon: Haupter</b>
21	unter 5	3	.	.	.	.	.	.
22	5 - 10	3	22	7,4	7	.	.	.
23	10 - 20	9	133	14,8	28	.	.	10
24	20 - 50	19	605	31,8	45	30	15	25
25	50 - 100	25	1 890	75,6	238	138	100	78
26	100 - 200	35	5 115	146,1	74	56	18	63
27	200 - 500	48	15 097	314,5	173	128	45	137
28	500 - 1 000	9	.	.	.	.	.	.
29	1 000 und mehr	-	-	-	-	-	-	-
30	Zusammen	151	29 082	192,6	628	421	207	363
								<b>Nebenerwerbs</b>
31	unter 5	14	.	.	.	.	.	.
32	5 - 10	43	321	7,5	62	.	.	.
33	10 - 20	60	885	14,8	82	.	.	27
34	20 - 50	62	2 071	33,4	102	70	32	31
35	50 - 100	38	2 628	69,2	55	44	11	24
36	100 - 200	18	2 682	149,0	41	32	9	27
37	200 - 500	10	2 902	290,2	21	17	4	19
38	500 - 1 000	1	.	.	.	.	.	.
39	1 000 und mehr	-	-	-	-	-	-	-
40	Zusammen	246	12 063	49,0	386	283	103	155
								<b>noch von Insgesamt: Betriebe der Rechts</b>
41	unter 5	5	-	-	.	.	.	.
42	5 - 10	3	22	7,3	4	.	.	.
43	10 - 20	3	.	.	.	.	.	.
44	20 - 50	5	.	.	.	.	.	.
45	50 - 100	7	.	.	.	.	.	.
46	100 - 200	25	3 901	156,0	.	.	.	54
47	200 - 500	66	22 298	337,9	489	308	181	314
48	500 - 1 000	24	16 967	706,9	176	123	53	128
49	1 000 und mehr	5	6 509	1 301,7	80	65	15	62
50	Zusammen	143	50 377	352,3	879	582	297	598
								<b>Betriebe der Rechtsform</b>
51	unter 5	2	-	-	.	.	.	.
52	5 - 10	-	-	-	.	.	.	.
53	10 - 20	2	.	.	.	.	.	.
54	20 - 50	1	.	.	.	.	.	.
55	50 - 100	1	.	.	.	.	.	.
56	100 - 200	4	701	175,3	.	.	.	6
57	200 - 500	11	4 045	367,8	48	35	13	17
58	500 - 1 000	23	16 410	713,5	284	200	84	252
59	1 000 und mehr	25	36 503	1 460,1	676	470	206	612
60	Zusammen	69	57 799	837,7	1 029	721	308	896

1) Und Anderen, z.B. Arbeiten zur Instandsetzung von Wirtschaftsgebäuden, Mahlen und Beizen von Getreide Mischen von Futtermitteln, Traubenlese mit dem Traubenvollernter, Laubschnitt

nach Rechtsformen und sozialökonomischen Betriebstypen  
der landwirtschaftlich genutzten Fläche

Arbeitsleistung je 100 ha LF	Davon						Außerdem	Lfd. Nr.
	Familienarbeitskräfte		ständige Arbeitskräfte		Saisonarbeitskräfte		landw. Leistg. von Lohn- unternehmen <sup>1)</sup>	
	zusammen	Arbeitsleistung	zusammen	Arbeitsleistung	zusammen	Arbeitsleistung		
AK-E	Personen	AK-E	Personen	AK-E	Personen	AK-E		
Anzahl								
8	9	10	11	12	13	14	15	
<b>gesamt</b>	59,3	.	.	.	.	.	.	1
	6,4	64	18	.	.	.	.	2
	3,9	94	33	.	.	.	.	3
	2,3	124	51	.	.	.	.	4
	2,4	88	49	34	26	192	43	5
	1,2	.	.	.	.	16	2	7
	1,1	108	80	399	356	224	50	21
	1,1	19	16	426	400	74	8	12
	1,6	-	-	700	668	56	7	8
	1,3	607	327	1 721	1 568	594	116	52
<b>form Einzelunternehmen</b>								
	31,5	.	.	.	.	.	.	11
	.	64	18	.	.	.	.	0
	3,6	94	33	.	.	.	.	0
	2,1	124	51	.	.	.	.	1
	2,2	88	49	13	9	192	43	2
	1,1	.	.	23	18	.	.	4
	0,9	108	80	81	75	5	1	8
	.	19	16	.	.	.	.	2
	-	-	-	-	-	-	-	-
	-	-	-	-	-	-	-	-
	1,3	607	327	167	140	240	51	18
<b>werbsbetriebe</b>								
	68,0	.	.	-	-	.	.	-
	.	6	4	.	.	-	-	-
	7,7	.	.	.	.	.	.	0
	4,1	29	22	.	.	.	.	0
	4,1	36	27	10	7	192	43	0
	1,2	.	.	13	11	.	.	2
	0,9	.	.	.	.	5	1	5
	.	.	.	.	.	.	.	2
	-	-	-	-	-	-	-	-
	-	-	-	-	-	-	-	-
	1,2	260	197	133	117	235	49	10
<b>betriebe</b>								
	24,3	.	.	.	.	-	-	.
	.	58	15	.	.	.	.	.
	3,0	.	.	.	.	.	.	0
	1,5	95	30	.	.	.	.	1
	0,9	52	22	3	2	-	-	2
	1,0	.	.	10	7	.	.	2
	0,6	.	.	.	.	-	-	3
	.	.	.	.	.	-	-	-
	-	-	-	-	-	-	-	-
	-	-	-	-	-	-	-	-
	1,3	347	131	34	23	5	1	8
<b>form Personengemeinschaften, -gesellschaften</b>								
	-	-	-	.	.	-	-	-
	.	-	-	4	.	-	-	-
	.	-	-	.	.	.	.	-
	.	-	-	.	.	.	.	.
	.	-	-	.	.	.	.	0
	1,4	-	-	.	.	.	.	3
	1,4	-	-	298	267	191	47	.
	0,8	-	-	132	123	44	5	3
	1,0	-	-	68	59	12	3	3
	1,2	-	-	617	541	262	57	20
<b>juristische Personen</b>								
	.	-	-	.	.	-	-	-
	.	-	-	.	.	-	-	-
	.	-	-	.	.	-	-	-
	.	-	-	.	.	-	-	-
	.	-	-	.	.	-	-	-
	0,8	-	-	.	.	-	-	0
	0,4	-	-	20	15	28	2	.
	1,5	-	-	.	.	.	.	6
	1,7	-	-	632	608	44	4	5
	1,5	-	-	937	887	92	8	14

**0601 T Arbeitskräfte in landwirtschaftlichen Betrieben 2010**  
**0601.1 Nach Größenklassen**
**Wittenberg**

Lfd. Nr.	landwirtschaftlich genutzte Fläche von ...bis unter ...ha	Insgesamt						Arbeitsleistung AK-E
		Betriebe	LF	LF je Betrieb	Arbeitskräfte	davon		
						männlich	weiblich	
		Personen			Anzahl			
Anzahl	ha		Anzahl					
1	2	3	4	5	6	7		
								<b>Ins</b>
1	unter 5	23	47	2,0	53	29	24	32
2	5 - 10	35	255	7,3	52	.	.	20
3	10 - 20	34	470	13,8	109	53	56	42
4	20 - 50	52	1 576	30,3	203	108	95	82
5	50 - 100	21	1 393	66,4	39	.	.	25
6	100 - 200	33	4 898	148,4	187	117	70	128
7	200 - 500	32	8 872	277,2	183	114	69	117
8	500 - 1 000	19	14 372	756,4	145	112	33	123
9	1 000 und mehr	33	58 176	1 762,9	970	651	319	908
10	Insgesamt	282	90 058	319,4	1 941	1 250	691	1 477
								<b>davon: Betriebe der Rechts</b>
11	unter 5	21	.	.	46	26	20	27
12	5 - 10	31	222	7,2	.	.	.	18
13	10 - 20	28	.	.	52	30	22	23
14	20 - 50	42	1 253	29,8	153	75	78	64
15	50 - 100	17	1 102	64,8	29	21	8	18
16	100 - 200	23	3 444	149,7	54	41	13	36
17	200 - 500	17	4 759	280,0	48	37	11	37
18	500 - 1 000	3	1 737	578,9	.	.	.	18
19	1 000 und mehr	-	-	-	-	-	-	-
20	Zusammen	182	12 953	71,2	457	281	176	239
								<b>davon: Haupter</b>
21	unter 5	8	.	.	24	12	12	19
22	5 - 10	4	29	7,2	.	.	.	7
23	10 - 20	7	.	.	21	7	14	14
24	20 - 50	16	484	30,3	109	43	66	46
25	50 - 100	8	536	67,0	15	10	5	12
26	100 - 200	18	2 761	153,4	38	28	10	28
27	200 - 500	14	4 045	288,9	41	30	11	34
28	500 - 1 000	3	1 737	578,9	.	.	.	18
29	1 000 und mehr	-	-	-	-	-	-	-
30	Zusammen	78	9 709	124,5	289	154	135	176
								<b>Nebenerwerbs</b>
31	unter 5	13	.	.	22	14	8	8
32	5 - 10	27	193	7,2	34	27	7	11
33	10 - 20	21	.	.	31	23	8	9
34	20 - 50	26	769	29,6	44	32	12	18
35	50 - 100	9	566	62,9	14	11	3	6
36	100 - 200	5	684	136,7	16	13	3	7
37	200 - 500	3	715	238,2	7	7	-	4
38	500 - 1 000	-	-	-	-	-	-	-
39	1 000 und mehr	-	-	-	-	-	-	-
40	Zusammen	104	3 244	31,2	168	127	41	63
								<b>noch von Insgesamt: Betriebe der Rechts</b>
41	unter 5	1	-	-	.	.	-	.
42	5 - 10	2	.	.	.	.	.	.
43	10 - 20	1	.	.	.	.	.	.
44	20 - 50	9	.	.	.	.	.	.
45	50 - 100	3	.	.	.	.	.	.
46	100 - 200	6	896	149,3	.	12	.	.
47	200 - 500	10	2 643	264,3	76	40	36	36
48	500 - 1 000	3	1 927	642,3	.	.	.	13
49	1 000 und mehr	4	6 268	1 567,0	94	.	.	87
50	Zusammen	39	12 294	315,2	267	154	113	175
								<b>Betriebe der Rechtsform</b>
51	unter 5	1	.	.	.	.	.	.
52	5 - 10	2	.	.	.	.	.	.
53	10 - 20	5	64	12,7	.	.	.	.
54	20 - 50	1	.	.	.	.	.	.
55	50 - 100	1	.	.	.	.	.	.
56	100 - 200	4	558	139,5	.	64	.	.
57	200 - 500	5	.	.	59	37	22	43
58	500 - 1 000	13	10 709	823,8	99	.	.	92
59	1 000 und mehr	29	51 908	1 789,9	876	.	.	822
60	Zusammen	61	64 812	1 062,5	1 217	815	402	1 063

1) Und Anderen, z.B. Arbeiten zur Instandsetzung von Wirtschaftsgebäuden, Mahlen und Beizen von Getreide Mischen von Futtermitteln, Traubenlese mit dem Traubenvollernter, Laubschnitt



nach Rechtsformen und sozialökonomischen Betriebstypen  
der landwirtschaftlich genutzten Fläche

Arbeitsleistung je 100 ha LF	Davon						Außerdem	Lfd. Nr.
	Familienarbeitskräfte		ständige Arbeitskräfte		Saisonarbeitskräfte		landw. Leistg. von Lohn- unternehmen <sup>1)</sup>	
	zusammen	Arbeitsleistung	zusammen	Arbeitsleistung	zusammen	Arbeitsleistung		
AK-E	Personen	AK-E	Personen	AK-E	Personen	AK-E		
Anzahl								
8	9	10	11	12	13	14	15	
<b>gesamt</b>	59,3	.	.	.	.	.	.	1
	6,4	64	18	.	.	.	.	2
	3,9	94	33	.	.	.	.	3
	2,3	124	51	.	.	.	.	4
	2,4	88	49	34	26	192	43	5
	1,2	.	.	.	.	16	2	6
	1,1	108	80	399	356	224	50	7
	1,1	19	16	426	400	74	8	8
	1,6	-	-	700	668	56	7	9
	1,3	607	327	1 721	1 568	594	116	10
<b>form Einzelunternehmen</b>								
	31,5	.	.	.	.	.	.	11
	.	64	18	.	.	.	.	12
	3,6	94	33	.	.	.	.	13
	2,1	124	51	.	.	.	.	14
	2,2	88	49	13	9	192	43	15
	1,1	.	.	23	18	.	.	16
	0,9	108	80	81	75	5	1	17
	.	19	16	.	.	.	.	18
	-	-	-	-	-	-	-	19
	1,3	607	327	167	140	240	51	20
<b>werbsbetriebe</b>								
	68,0	.	.	-	-	.	.	21
	.	6	4	.	.	-	-	22
	7,7	.	.	.	.	.	.	23
	4,1	29	22	.	.	.	.	24
	4,1	36	27	10	7	192	43	25
	1,2	.	.	13	11	.	.	26
	0,9	.	.	.	.	5	1	27
	.	.	.	.	.	.	.	28
	-	-	-	-	-	-	-	29
	1,2	260	197	133	117	235	49	30
<b>betriebe</b>								
	24,3	.	.	.	.	-	-	31
	.	58	15	.	.	.	.	32
	3,0	.	.	.	.	-	-	33
	1,5	95	30	.	.	.	.	34
	0,9	52	22	3	2	-	-	35
	1,0	.	.	10	7	.	.	36
	0,6	.	.	.	.	-	-	37
	.	.	.	.	.	-	-	38
	-	-	-	-	-	-	-	39
	1,3	347	131	34	23	5	1	40
<b>form Personengemeinschaften, -gesellschaften</b>								
	-	-	-	.	.	-	-	41
	.	-	-	4	.	-	-	42
	.	-	-	.	.	.	.	43
	.	-	-	.	.	.	.	44
	.	-	-	.	.	.	.	45
	1,4	-	-	.	.	.	.	46
	1,4	-	-	298	267	191	47	47
	0,8	-	-	132	123	44	5	48
	1,0	-	-	68	59	12	3	49
	1,2	-	-	617	541	262	57	50
<b>juristische Personen</b>								
	.	-	-	.	.	-	-	51
	.	-	-	.	.	-	-	52
	.	-	-	.	.	-	-	53
	.	-	-	.	.	-	-	54
	.	-	-	.	.	-	-	55
	0,8	-	-	.	.	-	-	56
	0,4	-	-	20	15	28	2	57
	1,5	-	-	.	.	.	.	58
	1,7	-	-	632	608	44	4	59
	1,5	-	-	937	887	92	8	60

**0601 T Arbeitskräfte in landwirtschaftlichen Betrieben 2010**  
**0601.2 Nach Größenklassen**
**Sachsen-Anhalt**

Lfd. Nr.	Standard-output von ... bis unter ...EUR	Insgesamt						
		Betriebe	LF	LF je Betrieb	Arbeits- kräfte	davon		Arbeits- leistung
						männlich	weiblich	
		Personen		AK-E				
Anzahl	ha		Anzahl					
1	2	3	4	5	6	7		
							<b>Ins</b>	
1	unter 4 000	132	1 279	9,7	169	134	35	47
2	4 000 - 8 000	255	2 206	8,7	406	279	127	140
3	8 000 - 15 000	400	5 572	13,9	653	453	200	248
4	15 000 - 25 000	341	7 663	22,5	578	395	183	275
5	25 000 - 50 000	419	17 672	42,2	872	571	301	412
6	50 000 - 100 000	424	34 661	81,7	1 013	653	360	593
7	100 000 - 250 000	642	101 209	157,6	2 191	1 342	849	1 322
8	250 000 - 500 000	626	188 178	300,6	2 915	1 970	945	1 901
9	500 000 - 750 000	284	129 883	457,3	1 939	1 350	589	1 246
10	750 000 und mehr	696	684 762	983,9	14 875	9 845	5 030	10 476
11	<b>Insgesamt</b>	<b>4 219</b>	<b>1 173 085</b>	<b>278,0</b>	<b>25 611</b>	<b>16 992</b>	<b>8 619</b>	<b>16 659</b>
								<b>davon: Betriebe der Rechts</b>
12	unter 4 000	116	1 048	9,0	147	117	30	35
13	4 000 - 8 000	247	2 102	8,5	383	267	116	127
14	8 000 - 15 000	380	5 244	13,8	615	431	184	232
15	15 000 - 25 000	313	6 892	22,0	497	343	154	237
16	25 000 - 50 000	364	15 150	41,6	735	482	253	339
17	50 000 - 100 000	361	27 721	76,8	844	528	316	474
18	100 000 - 250 000	499	74 552	149,4	1 518	985	533	905
19	250 000 - 500 000	342	100 840	294,9	1 523	1 033	490	957
20	500 000 - 750 000	97	43 526	448,7	630	440	190	355
21	750 000 und mehr	81	47 923	591,6	1 730	1 015	715	731
22	<b>Zusammen</b>	<b>2 800</b>	<b>324 997</b>	<b>116,1</b>	<b>8 622</b>	<b>5 641</b>	<b>2 981</b>	<b>4 390</b>
								<b>davon: Haupter</b>
23	unter 4 000	10	124	12,4	13	9	4	6
24	4 000 - 8 000	32	302	9,4	52	33	19	34
25	8 000 - 15 000	55	792	14,4	93	61	32	69
26	15 000 - 25 000	83	1 607	19,4	129	86	43	96
27	25 000 - 50 000	128	5 124	40,0	329	200	129	178
28	50 000 - 100 000	226	17 314	76,6	584	351	233	355
29	100 000 - 250 000	392	60 361	154,0	1 199	777	422	753
30	250 000 - 500 000	321	94 506	294,4	1 422	962	460	907
31	500 000 - 750 000	90	41 246	458,3	557	397	160	331
32	750 000 und mehr	76	46 448	611,2	1 694	990	704	703
33	<b>Zusammen</b>	<b>1 413</b>	<b>267 825</b>	<b>189,5</b>	<b>6 072</b>	<b>3 866</b>	<b>2 206</b>	<b>3 433</b>
								<b>Nebenerwerbs</b>
34	unter 4 000	106	924	8,7	134	108	26	29
35	4 000 - 8 000	215	1 800	8,4	331	234	97	93
36	8 000 - 15 000	325	4 452	13,7	522	370	152	162
37	15 000 - 25 000	230	5 284	23,0	368	257	111	141
38	25 000 - 50 000	236	10 026	42,5	406	282	124	161
39	50 000 - 100 000	135	10 407	77,1	260	177	83	119
40	100 000 - 250 000	107	14 191	132,6	319	208	111	151
41	250 000 - 500 000	21	6 334	301,6	101	71	30	49
42	500 000 - 750 000	7	2 280	325,8	73	43	30	24
43	750 000 und mehr	5	1 475	295,0	36	25	11	28
44	<b>Zusammen</b>	<b>1 387</b>	<b>57 172</b>	<b>41,2</b>	<b>2 550</b>	<b>1 775</b>	<b>775</b>	<b>957</b>
								<b>noch von Insgesamt: Betriebe der Rechts</b>
45	unter 4 000	3	.	.	.	3	.	.
46	4 000 - 8 000	6	.	.	.	.	.	.
47	8 000 - 15 000	13	211	16,3	.	.	.	.
48	15 000 - 25 000	16	447	27,9	36	25	11	17
49	25 000 - 50 000	46	2 097	45,6	96	67	29	48
50	50 000 - 100 000	40	3 944	98,6	93	65	28	57
51	100 000 - 250 000	113	18 912	167,4	433	243	190	225
52	250 000 - 500 000	227	69 055	304,2	1 017	719	298	702
53	500 000 - 750 000	145	62 057	428,0	871	635	236	592
54	750 000 und mehr	247	177 946	720,4	4 538	2 872	1 666	2 634
55	<b>Zusammen</b>	<b>856</b>	<b>334 781</b>	<b>391,1</b>	<b>7 123</b>	<b>4 650</b>	<b>2 473</b>	<b>4 287</b>
								<b>Betriebe der Rechtsform</b>
56	unter 4 000	13	.	.	.	14	.	.
57	4 000 - 8 000	2	.	.	.	.	.	.
58	8 000 - 15 000	7	117	16,7	.	.	.	.
59	15 000 - 25 000	12	324	27,0	45	27	18	21
60	25 000 - 50 000	9	425	47,2	41	22	19	25
61	50 000 - 100 000	23	2 996	130,3	76	60	16	62
62	100 000 - 250 000	30	7 746	258,2	240	114	126	192
63	250 000 - 500 000	57	18 284	320,8	375	218	157	243
64	500 000 - 750 000	42	24 300	578,6	438	275	163	299
65	750 000 und mehr	368	458 892	1 247,0	8 607	5 958	2 649	7 112
66	<b>Zusammen</b>	<b>563</b>	<b>513 308</b>	<b>911,7</b>	<b>9 866</b>	<b>6 701</b>	<b>3 165</b>	<b>7 981</b>

1) Und Anderen, z.B. Arbeiten zur Instandsetzung von Wirtschaftsgebäuden, Mahlen und Beizen von Getreide, Mischen von Futtermitteln, Traubenlese mit dem Traubenvollerter, Laubschnitt.

nach Rechtsformen und sozialökonomischen Betriebstypen  
des Standardoutput

Arbeitsleistung je 100 ha LF	Davon						Außerdem	Lfd. Nr.
	Familienarbeitskräfte		ständige Arbeitskräfte		Saisonarbeitskräfte		landw. Leistg. von Lohnunternehmen <sup>1)</sup>	
	zusammen	Arbeitsleistung	zusammen	Arbeitsleistung	zusammen	Arbeitsleistung		
AK-E	Personen	AK-E	Personen	AK-E	Personen	AK-E		
Anzahl								
8	9	10	11	12	13	14	15	
<b>gesamt</b>								
3,7	140	32	29	15	-	-	0	1
6,3	340	121	33	19	33	1	0	2
4,4	547	213	55	30	51	4	2	3
3,6	456	215	102	58	20	2	3	4
2,3	553	294	171	103	148	14	9	5
1,7	544	376	286	197	183	20	26	6
1,3	803	616	790	617	598	89	61	7
1,0	642	503	1 454	1 278	819	120	87	8
1,0	180	143	1 150	1 024	609	79	70	9
1,5	134	112	10 028	9 482	4 713	882	267	10
<b>1,4</b>	<b>4 339</b>	<b>2 626</b>	<b>14 098</b>	<b>12 822</b>	<b>7 174</b>	<b>1 212</b>	<b>525</b>	<b>11</b>
<b>form Einzelunternehmen</b>								
3,4	140	32	7	3	-	-	0	12
6,0	340	121	10	6	33	1	0	13
4,4	547	213	22	16	46	3	1	14
3,4	456	215	32	22	9	0	3	15
2,2	553	294	54	37	128	7	7	16
1,7	544	376	125	79	175	19	23	17
1,2	803	616	284	228	431	60	30	18
0,9	642	503	427	389	454	64	37	19
0,8	180	143	220	193	230	19	20	20
1,5	134	112	403	378	1 193	241	22	21
<b>1,4</b>	<b>4 339</b>	<b>2 626</b>	<b>1 584</b>	<b>1 349</b>	<b>2 699</b>	<b>415</b>	<b>143</b>	<b>22</b>
<b>werbsbetriebe</b>								
4,7	.	.	.	.	-	-	-	23
11,1	46	30	6	4	-	-	0	24
8,8	80	61	.	.	.	.	0	25
6,0	116	88	13	8	-	-	0	26
3,5	189	146	33	26	107	6	1	27
2,0	347	282	82	56	155	17	7	28
1,2	640	519	229	186	330	49	20	29
1,0	605	482	407	372	410	54	33	30
0,8	167	136	204	179	186	17	.	31
1,5	.	.	378	356	.	.	21	32
<b>1,3</b>	<b>2 328</b>	<b>1 854</b>	<b>1 363</b>	<b>1 196</b>	<b>2 381</b>	<b>384</b>	<b>103</b>	<b>33</b>
<b>betriebe</b>								
3,2	.	.	.	.	-	-	0	34
5,2	294	91	4	2	33	1	0	35
3,6	467	153	.	.	.	.	1	36
2,7	340	128	19	13	9	0	2	37
1,6	364	148	21	11	21	1	6	38
1,1	197	94	43	22	20	2	17	39
1,1	163	97	55	42	101	12	10	40
0,8	37	21	20	18	44	11	4	41
1,1	13	8	16	14	44	2	.	42
1,9	.	.	25	22	.	.	0	43
1,7	2 011	772	221	154	318	32	40	44
<b>form Personengemeinschaften, -gesellschaften</b>								
1,1	-	-	.	.	-	-	.	45
3,9	-	-	.	.	-	-	.	46
4,4	-	-	.	.	.	.	0	47
3,8	-	-	.	.	.	.	.	48
2,3	-	-	.	.	.	.	2	49
1,4	-	-	.	.	.	.	1	50
1,2	-	-	280	199	153	25	12	51
1,0	-	-	760	661	257	40	36	52
1,0	-	-	618	552	253	39	34	53
1,5	-	-	2 461	2 273	2 077	361	90	54
1,3	-	-	4 370	3 820	2 753	467	175	55
<b>juristische Personen</b>								
5,6	-	-	.	.	-	-	.	56
.	-	-	.	.	-	-	.	57
5,8	-	-	.	.	.	.	0	58
6,5	-	-	.	.	.	.	.	59
5,8	-	-	.	.	.	.	0	60
2,1	-	-	.	.	.	.	.	61
2,5	-	-	226	189	14	3	19	62
1,3	-	-	267	227	108	15	15	63
1,2	-	-	312	279	126	20	16	64
1,5	-	-	7 164	6 831	1 443	280	155	65
1,6	-	-	8 144	7 653	1 722	329	206	66

**0601 T Arbeitskräfte in landwirtschaftlichen Betrieben 2010**  
**0601.3 Nach der Betriebswirt**
**Sachsen-Anhalt**

Lfd. Nr.	Betriebswirt-schaftliche Ausrichtung	Insgesamt						
		Betriebe	LF	LF je Betrieb	Arbeitskräfte	davon		Arbeitsleistung
						männlich	weiblich	
		Anzahl	ha		Personen			AK-E
1	2	3	4	Anzahl		7		
				5	6		Ins	
1	Ackerbau	1 994	645 032	323,5	10 360	7 256	3 104	5 748
2	Gartenbau	111	1 547	13,9	1 452	690	762	732
3	Dauerkulturen	140	2 796	20,0	2 062	1 067	995	548
4	Futterbau	1 034	180 418	174,5	4 025	2 719	1 306	3 177
5	Veredlung	188	21 777	115,8	1 481	848	633	1 302
6	Pflanzenbauverbund	38	8 072	212,4	429	263	166	231
7	Viehhaltungsverbund	84	37 890	451,1	911	605	306	810
8	Pflanzenbau- Viehhaltungsverbund	630	275 554	437,4	4 891	3 544	1 347	4 111
9	<b>Insgesamt</b>	<b>4 219</b>	<b>1 173 085</b>	<b>278,0</b>	<b>25 611</b>	<b>16 992</b>	<b>8 619</b>	<b>16 659</b>
								<b>davon: Betriebe der Rechts</b>
10	Ackerbau	1 375	231 137	168,1	3 919	2 720	1 199	1 981
11	Gartenbau	85	1 122	13,2	994	472	522	463
12	Dauerkulturen	120	1 602	13,4	1 017	581	436	265
13	Futterbau	714	49 555	69,4	1 447	994	453	908
14	Veredlung	52	3 042	58,5	152	99	53	120
15	Pflanzenbauverbund	27	1 595	59,1	181	119	62	64
16	Viehhaltungsverbund	54	2 289	42,4	97	71	26	58
17	Pflanzenbau- Viehhaltungsverbund	373	34 654	92,9	815	585	230	532
18	Zusammen	2 800	324 997	116,1	8 622	5 641	2 981	4 390
								<b>davon: Haupter</b>
19	Ackerbau	761	196 000	257,6	2 932	1 972	960	1 650
20	Gartenbau	69	923	13,4	919	439	480	419
21	Dauerkulturen	55	1 144	20,8	704	409	295	193
22	Futterbau	295	37 985	128,8	748	514	234	618
23	Veredlung	39	2 535	65,0	122	79	43	101
24	Pflanzenbauverbund	17	1 309	77,0	159	103	56	57
25	Viehhaltungsverbund	21	1 598	76,1	42	30	12	32
26	Pflanzenbau- Viehhaltungsverbund	156	26 331	168,8	446	320	126	363
27	Zusammen	1 413	267 825	189,5	6 072	3 866	2 206	3 433
								<b>Nebenerwerbs</b>
28	Ackerbau	614	35 137	57,2	987	748	239	331
29	Gartenbau	16	199	12,5	75	33	42	44
30	Dauerkulturen	65	458	7,0	313	172	141	72
31	Futterbau	419	11 570	27,6	699	480	219	289
32	Veredlung	13	507	39,0	30	20	10	19
33	Pflanzenbauverbund	10	287	28,7	22	16	6	7
34	Viehhaltungsverbund	33	691	20,9	55	41	14	26
35	Pflanzenbau- Viehhaltungsverbund	217	8 323	38,4	369	265	104	169
36	Zusammen	1 387	57 172	41,2	2 550	1 775	775	957
								<b>noch von Insgesamt: Betriebe der Rechts</b>
37	Ackerbau	412	209 835	509,3	3 512	2 473	1 039	1 698
38	Gartenbau	16	.	.	336	172	164	173
39	Dauerkulturen	12	594	49,5	534	190	344	116
40	Futterbau	223	66 042	296,2	1 317	859	458	1 135
41	Veredlung	74	6 870	92,8	523	311	212	451
42	Pflanzenbauverbund	5	.	.	97	51	46	41
43	Viehhaltungsverbund	5	3 318	663,5	49	32	17	43
44	Pflanzenbau- Viehhaltungsverbund	109	46 161	423,5	755	562	193	629
45	Zusammen	856	334 781	391,1	7 123	4 650	2 473	4 287
								<b>Betriebe der Rechtsform</b>
46	Ackerbau	207	204 060	985,8	2 929	2 063	866	2 069
47	Gartenbau	10	.	.	122	46	76	96
48	Dauerkulturen	8	599	74,9	511	296	215	166
49	Futterbau	97	64 821	668,3	1 261	866	395	1 134
50	Veredlung	62	11 865	191,4	806	438	368	731
51	Pflanzenbauverbund	6	.	.	151	93	58	127
52	Viehhaltungsverbund	25	32 284	1 291,3	765	502	263	708
53	Pflanzenbau- Viehhaltungsverbund	148	194 739	1 315,8	3 321	2 397	924	2 951
54	Zusammen	563	513 308	911,7	9 866	6 701	3 165	7 981

1) Und Anderen, z.B. Arbeiten zur Instandsetzung von Wirtschaftsgebäuden, Mahlen und Beizen von Getreide, Mischen von Futtermitteln, Traubenlese mit dem Traubenvollermer, Laubschnitt.

nach Rechtsformen und sozialökonomischen Betriebstypen  
sachftlichen Ausrichtung

Arbeitsleistung je 100 ha LF	Davon						Außerdem	Lfd. Nr.	
	Familienarbeitskräfte		ständige Arbeitskräfte		Saisonarbeitskräfte		landw. Leistg. von Lohnunternehmen <sup>1)</sup>		
	zusammen	Arbeitsleistung	zusammen	Arbeitsleistung	zusammen	Arbeitsleistung			
AK-E	Personen	AK-E	Personen	AK-E	Personen	AK-E			
Anzahl									
8	9	10	11	12	13	14	15		
<b>gesamt</b>	0,9	2 031	1 190	4 447	3 927	3 882	631	320	1
	47,3	151	136	461	404	840	192	0	2
	19,6	222	128	187	153	1 653	267	1	3
	1,8	1 107	659	2 787	2 500	131	18	86	4
	6,0	75	56	1 375	1 243	31	3	28	5
	2,9	53	34	169	160	207	37	3	6
	2,1	84	46	794	758	33	5	9	7
									8
	1,5	616	378	3 878	3 676	397	58	77	
	<b>1,4</b>	<b>4 339</b>	<b>2 626</b>	<b>14 098</b>	<b>12 822</b>	<b>7 174</b>	<b>1 212</b>	<b>525</b>	9
<b>form Einzelunternehmen</b>	0,9	2 031	1 190	687	608	1 201	184	109	10
	41,3	151	136	218	184	625	143	0	11
	16,5	222	128	89	69	706	69	0	12
	1,8	1 107	659	307	245	33	4	15	13
	3,9	75	56	.	.	.	.	3	14
	4,0	53	34	19	15	109	14	1	15
	2,5	84	46	.	.	.	.	0	16
									17
	1,5	616	378	176	152	23	2	15	
	<b>1,4</b>	<b>4 339</b>	<b>2 626</b>	<b>1 584</b>	<b>1 349</b>	<b>2 699</b>	<b>415</b>	<b>143</b>	18
<b>werbsbetriebe</b>	0,8	1 208	921	620	560	1 104	169	76	19
	45,5	127	116	188	165	604	138	0	20
	16,8	109	83	66	52	529	57	0	21
	1,6	486	407	248	208	14	3	13	22
	4,0	.	.	.	.	.	.	2	23
	4,3	34	28	.	.	.	.	0	24
	2,0	.	.	.	.	.	.	0	25
									26
	1,4	273	226	.	.	.	.	11	
	1,3	2 328	1 854	1 363	1 196	2 381	384	103	27
<b>betriebe</b>	0,9	823	268	67	48	97	15	34	28
	21,8	24	20	30	19	21	5	-	29
	15,8	113	44	23	17	177	11	0	30
	2,5	621	252	59	37	19	1	2	31
	3,8	.	.	.	.	-	-	1	32
	2,3	19	6	.	.	.	.	0	33
	3,8	.	.	.	.	-	-	0	34
									35
	2,0	343	152	.	.	.	.	4	
	1,7	2 011	772	221	154	318	32	40	36
<b>form Personengemeinschaften, -gesellschaften</b>	0,8	-	-	1 681	1 396	1 831	302	97	37
	.	-	-	139	128	197	46	.	38
	19,6	-	-	.	.	.	.	.	39
	1,7	-	-	1 257	1 128	60	7	47	40
	6,6	-	-	496	448	27	3	9	41
	.	-	-	.	.	.	.	.	42
	1,3	-	-	49	43	-	-	1	43
									44
	1,4	-	-	681	621	74	8	18	
	1,3	-	-	4 370	3 820	2 753	467	175	45
<b>juristische Personen</b>	1,0	-	-	2 079	1 923	850	146	114	46
	.	-	-	104	93	18	3	.	47
	27,7	-	-	.	.	.	.	.	48
	1,7	-	-	1 223	1 127	38	7	24	49
	6,2	-	-	.	.	.	.	16	50
	.	-	-	.	.	.	.	.	51
	2,2	-	-	.	.	.	.	8	52
									53
	1,5	-	-	3 021	2 903	300	48	44	
	1,6	-	-	8 144	7 653	1 722	329	206	54

**0601 T Arbeitskräfte in landwirtschaftlichen Betrieben 2010**  
**0601.4 Nach der Anzahl**
**Sachsen-Anhalt**

Lfd. Nr.	Betriebe mit ... Arbeitskräften	Insgesamt						
		Betriebe	LF	LF je Betrieb	Arbeitskräfte	davon		Arbeitsleistung
						männlich	weiblich	
		Personen		AK-E				
Anzahl	ha		Anzahl					
1	2	3	4	5	6	7		
								<b>Ins</b>
1	1	1 412	110 314	78,1	1 412	1 255	157	763
2	2	919	110 089	119,8	1 838	1 222	616	1 111
3	3	475	98 666	207,7	1 425	1 050	375	987
4	4 und 5	516	157 360	305,0	2 260	1 593	667	1 644
5	6 und mehr	897	696 657	776,7	18 676	11 872	6 804	12 154
6	<b>Insgesamt</b>	<b>4 219</b>	<b>1 173 085</b>	<b>278,0</b>	<b>25 611</b>	<b>16 992</b>	<b>8 619</b>	<b>16 659</b>
	darunter:							
7	6 - 9	359	169 823	473,0	2 602	1 826	776	2 037
8	10 - 19	279	202 283	725	3 712	2 484	1 228	2 858
9	20 und mehr	259	324 550	1 253,1	12 362	7 562	4 800	7 259
								<b>davon: Betriebe der Rechts</b>
10	1	1 259	73 044	58,0	1 259	1 120	139	683
11	2	718	70 289	97,9	1 436	928	508	845
12	3	310	50 525	163,0	930	659	271	607
13	4 und 5	299	72 043	240,9	1 298	866	432	846
14	6 und mehr	214	59 096	276,1	3 699	2 068	1 631	1 410
15	<b>Zusammen</b>	<b>2 800</b>	<b>324 997</b>	<b>116,1</b>	<b>8 622</b>	<b>5 641</b>	<b>2 981</b>	<b>4 390</b>
	darunter:							
16	6 - 9	120	34 823	290,2	861	550	311	582
17	10 - 19	50	15 305	306,1	638	371	267	276
18	20 und mehr	44	8 967	203,8	2 200	1 147	1 053	553
								<b>davon: Haupter</b>
19	1	439	47 285	107,7	439	394	45	378
20	2	351	54 261	154,6	702	469	233	557
21	3	207	44 099	213,0	621	459	162	478
22	4 und 5	238	67 495	283,6	1 035	715	320	745
23	6 und mehr	178	54 684	307,2	3 275	1 829	1 446	1 277
24	<b>Zusammen</b>	<b>1 413</b>	<b>267 825</b>	<b>189,5</b>	<b>6 072</b>	<b>3 866</b>	<b>2 206</b>	<b>3 433</b>
	darunter:							
25	6 - 9	98	31 564	322,1	705	450	255	490
26	10 - 19	43	14 683	341,5	537	331	206	256
27	20 und mehr	37	8 437	228	2 033	1 048	985	531
								<b>Nebenerwerbs</b>
28	1	820	25 759	31,4	820	726	94	305
29	2	367	16 028	43,7	734	459	275	288
30	3	103	6 426	62,4	309	200	109	129
31	4 und 5	61	4 547	74,5	263	151	112	101
32	6 und mehr	36	4 412	122,5	424	239	185	134
33	<b>Zusammen</b>	<b>1 387</b>	<b>57 172</b>	<b>41,2</b>	<b>2 550</b>	<b>1 775</b>	<b>775</b>	<b>957</b>
	darunter:							
34	6 - 9	22	3 259	148,1	156	100	56	92
35	10 - 19	7	623	89	101	40	61	19
36	20 und mehr	7	530	75,7	167	99	68	23
								<b>noch von Insgesamt: Betriebe der Rechts</b>
37	1	103	19 516	189,5	103	93	10	59
38	2	163	27 317	167,6	326	238	88	218
39	3	125	36 453	291,6	375	300	75	289
40	4 und 5	177	69 944	395,2	781	599	182	654
41	6 und mehr	288	181 551	630,4	5 538	3 420	2 118	3 068
42	<b>Zusammen</b>	<b>856</b>	<b>334 781</b>	<b>391,1</b>	<b>7 123</b>	<b>4 650</b>	<b>2 473</b>	<b>4 287</b>
	darunter:							
43	6 - 9	160	84 897	530,6	1 141	826	315	926
44	10 - 19	76	50 581	665,5	978	657	321	701
45	20 und mehr	52	46 073	886	3 419	1 937	1 482	1 442
								<b>Betriebe der Rechtsform</b>
46	1	50	17 754	355,1	50	42	8	22
47	2	38	12 483	328,5	76	56	20	48
48	3	40	11 688	292,2	120	91	29	91
49	4 und 5	40	15 373	384,3	181	128	53	144
50	6 und mehr	395	456 011	1 154,5	9 439	6 384	3 055	7 676
51	<b>Zusammen</b>	<b>563</b>	<b>513 308</b>	<b>911,7</b>	<b>9 866</b>	<b>6 701</b>	<b>3 165</b>	<b>7 981</b>
	darunter:							
52	6 - 9	79	50 103	634,2	600	450	150	530
53	10 - 19	153	136 397	891,5	2 096	1 456	640	1 882
54	20 und mehr	163	269 510	1 653,4	6 743	4 478	2 265	5 264

1) Und Anderen, z.B. Arbeiten zur Instandsetzung von Wirtschaftsgebäuden, Mahlen und Beizen von Getreide, Mischen von Futtermitteln, Traubenlese mit dem Traubenvollernter, Laubschnitt.

nach Rechtsformen und sozialökonomischen Betriebstypen  
der Personen

Arbeitsleistung je 100 ha LF	Davon						Außerdem	Lfd. Nr.
	Familienarbeitskräfte		ständige Arbeitskräfte		Saisonarbeitskräfte		landw. Leistung von Lohn- unternehmen <sup>1)</sup>	
	zusammen	Arbeitsleistung	zusammen	Arbeitsleistung	zusammen	Arbeitsleistung		
AK-E	Personen	AK-E	Personen	AK-E	Personen	AK-E	Anzahl	
8	9	10	11	12	13	14	15	
<b>gesamt</b>								
0,7	1 259	683	153	80	-	-	123	1
1,0	1 273	740	532	365	33	5	70	2
1,0	666	414	691	557	68	16	43	3
1,0	699	456	1 319	1 144	242	45	61	4
1,7	442	333	11 403	10 676	6 831	1 146	227	5
<b>1,4</b>	<b>4 339</b>	<b>2 626</b>	<b>14 098</b>	<b>12 822</b>	<b>7 174</b>	<b>1 212</b>	<b>525</b>	<b>6</b>
1,2	256	196	2 009	1 789	337	53	66	7
1,4	105	77	2888	2694	719	87	60	8
2,2	81	60	6506	6193	5775	1006	101	9
<b>form Einzelunternehmen</b>								
0,9	1 259	683	-	-	-	-	48	10
1,2	1 273	740	139	101	24	4	35	11
1,2	666	414	221	184	43	9	15	12
1,2	699	456	424	360	175	30	23	13
2,4	442	333	800	705	2 457	372	22	14
1,4	4 339	2 626	1 584	1 349	2 699	415	143	15
1,7	256	196	407	357	198	28	14	16
1,8	105	77	189	159	344	40	3	17
6,2	81	60	204	188	1915	305	4	18
<b>werbsbetriebe</b>								
0,8	439	378	-	-	-	-	31	19
1,0	591	479	97	75	14	3	16	20
1,1	408	314	180	156	33	8	14	21
1,1	514	388	378	329	143	27	21	22
2,3	376	295	708	636	2 191	345	21	23
1,3	2 328	1 854	1 363	1 196	2 381	384	103	24
1,6	212	169	335	298	158	22	.	25
1,7	97	72	.	.	.	.	3	26
6,3	67	54	.	.	.	.	.	27
<b>betriebe</b>								
1,2	820	305	-	-	-	-	17	28
1,8	682	262	42	26	10	1	20	29
2,0	258	100	41	28	10	1	2	30
2,2	185	67	46	31	32	3	2	31
3,0	66	38	92	69	266	27	1	32
1,7	2 011	772	221	154	318	32	40	33
2,8	44	27	72	59	40	6	.	34
3,1	8	4	.	.	.	.	.	35
4,3	14	6	.	.	.	.	.	36
<b>form Personengemeinschaften, -gesellschaften</b>								
0,3	-	-	103	59	-	-	29	37
0,8	-	-	.	.	.	.	17	38
0,8	-	-	.	.	.	.	19	39
0,9	-	-	726	643	55	12	30	40
1,7	-	-	2 868	2 618	2 670	450	79	41
1,3	-	-	4 370	3 820	2 753	467	175	42
1,1	-	-	1 033	909	108	17	35	43
1,4	-	-	730	672	248	28	17	44
3,1	-	-	1105	1037	2314	405	27	45
<b>juristische Personen</b>								
0,1	-	-	50	22	-	-	45	46
0,4	-	-	.	.	.	.	17	47
0,8	-	-	.	.	.	.	8	48
0,9	-	-	169	141	12	3	9	49
1,7	-	-	7 735	7 352	1 704	324	126	50
1,6	-	-	8 144	7 653	1 722	329	206	51
1,1	-	-	569	522	31	8	17	52
1,4	-	-	1 969	1 863	127	20	40	53
2,0	-	-	5 197	4 968	1 546	296	69	54

**0620 T Landwirtschaftliche Berufsbildung mit dem höchsten Abschluss der Betriebsleiter/Geschäftsführer  
0620.1 Nach Größenklassen der**

**Sachsen-Anhalt**

Lfd. Nr.	Landwirtschaftlich genutzte Fläche von ... bis unter ... ha	Landwirt- schaftliche Berufsbildung mit Abschluss insgesamt	Davon mit Ab			
			Berufsschule/ Berufsfach- schule	Berufsbildung/ Lehre	Landwirt- schaftsschule	Fortbildung zum Meister, Fachagrarwirt
			Anzahl der			
		1	2	3	4	5
						<b>Ins</b>
1	unter 5	213	14	52	15	43
2	5 - 10	197	7	70	15	25
3	10 - 20	260	7	94	23	29
4	20 - 50	398	21	105	39	48
5	50 - 100	344	12	91	33	55
6	100 - 200	488	11	80	52	96
7	200 - 500	792	15	72	70	148
8	500 - 1 000	405	6	14	14	51
9	1 000 und mehr	273	-	5	5	12
<b>10</b>	<b>Insgesamt</b>	<b>3 370</b>	<b>93</b>	<b>583</b>	<b>266</b>	<b>507</b>
						<b>davon: Betriebe der Rechts</b>
11	Zusammen	2 026	78	486	196	342
						<b>davon: Haupter</b>
12	Zusammen	1 192	36	227	137	237
						<b>Nebenerwerbs</b>
13	Zusammen	834	42	259	59	105
						<b>noch von Insgesamt: Betriebe der Rechts</b>
14	Zusammen	801	.	.	61	132
						<b>Betriebe der Rechtsform</b>
15	Zusammen	543	.	.	9	33



**in den landwirtschaftlichen Betrieben 2010 nach Rechtsformen und sozialökonomischen Betriebstypen  
landwirtschaftlich genutzten Fläche**

schluss einer			Ausschließlich praktische landwirt- schaftliche Erfahrung	Teilnahme an einer beruflichen Bildungsmaß- nahme in den letzten 12 Monaten	Lfd. Nr.
höheren Landbau-, Technikerschule, Fachakademie	Fachhochschule, Ingenieurschule	Universität, Hochschule			
Personen					
6	7	8	9	10	
<b>gesamt</b>					
11	47	31	90	49	1
14	42	24	185	44	2
10	48	49	187	58	3
24	85	76	190	117	4
19	79	55	93	115	5
37	102	110	55	176	6
75	187	225	36	313	7
45	130	145	9	168	8
11	93	147	4	119	9
<b>246</b>	<b>813</b>	<b>862</b>	<b>849</b>	<b>1 159</b>	<b>10</b>
<b>form Einzelunternehmen</b>					
138	414	372	774	641	11
<b>werbsbetriebe</b>					
94	247	214	221	424	12
<b>betriebe</b>					
44	167	158	553	217	13
<b>form Personengemeinschaften, -gesellschaften</b>					
79	188	248	55	321	14
<b>juristische Personen</b>					
29	211	242	20	197	15

**0620 T Landwirtschaftliche Berufsbildung mit dem höchsten Abschluss der Betriebsleiter/Geschäftsführer**  
**0620.2 Nach Alters**

**Sachsen-Anhalt**

Lfd. Nr.	Alter von ... bis ... Jahren	Landwirtschaftliche Berufsbildung mit Abschluss insgesamt	Davon mit Ab			
			Berufsschule/ Berufsfachschule	Berufsbildung/ Lehre	Landwirtschaftsschule	Fortbildung zum Meister, Fachagrarwirt
			Anzahl der			
		1	2	3	4	5
						<b>Ins</b>
1	15 - 24	21	.	4	.	.
2	25 - 34	179	.	20	.	.
3	35 - 44	707	16	151	89	122
4	45 - 54	1 219	21	191	93	192
5	55 - 64	911	25	127	45	122
6	65 und älter	333	25	90	21	44
7	<b>Insgesamt</b>	<b>3 370</b>	<b>93</b>	<b>583</b>	<b>266</b>	<b>507</b>
8	Zusammen	2 026	78	486	196	<b>davon: Betriebe der Rechts</b> 342
9	Zusammen	1 192	36	227	137	<b>davon: Haupter</b> 237
10	Zusammen	834	42	259	59	<b>Nebenerwerbs</b> 105
11	Zusammen	801	.	.	61	<b>noch von Insgesamt: Betriebe der Rechts</b> 132
12	Zusammen	543	.	.	9	<b>Betriebe der Rechtsform</b> 33

**in den landwirtschaftlichen Betrieben 2010 nach Rechtsformen und sozialökonomischen Betriebstypen  
gruppen**

schluss einer			Ausschließlich praktische landwirt- schaftliche Erfahrung	Teilnahme an einer beruflichen Bildungsmaß- nahme in den letzten 12 Monaten	Lfd. Nr.
höheren Landbau-, Technikerschule, Fachakademie	Fachhochschule, Ingenieurschule	Universität, Hochschule			
Personen					
6	7	8	9	10	
<b>gesamt</b>					
6	3	4	3	9	1
32	31	49	69	70	2
78	112	139	161	257	3
67	331	324	275	429	4
41	271	280	248	312	5
22	65	66	93	82	6
<b>246</b>	<b>813</b>	<b>862</b>	<b>849</b>	<b>1 159</b>	<b>7</b>
<b>form Einzelunternehmen</b>					
138	414	372	774	641	8
<b>werbsbetriebe</b>					
94	247	214	221	424	9
<b>betriebe</b>					
44	167	158	553	217	10
<b>form Personengemeinschaften, -gesellschaften</b>					
79	188	248	55	321	11
<b>juristische Person</b>					
29	211	242	20	197	12

**0620 T Landwirtschaftliche Berufsbildung mit dem höchsten Abschluss der Betriebsleiter/Geschäftsführer**  
**0620.3 Nach Größenklassen**

**Sachsen-Anhalt**

Lfd. Nr.	Standard- output  von ... bis unter ... EUR	Landwirt- schaftliche Berufsbildung mit Abschluss insgesamt	Davon mit Ab		
			Berufsschule/ Berufsfach- schule	Berufsbildung/ Lehre	Landwirt- schaftsschule
			Anzahl der		
		1	2	3	4
					<b>Ins</b>
1	unter 4 000	74	.	27	.
2	4 000 - 8 000	127	.	46	.
3	8 000 - 15 000	207	8	86	20
4	15 000 - 25 000	214	20	63	19
5	25 000 - 50 000	297	14	90	21
6	50 000 - 100 000	334	13	76	36
7	100 000 - 250 000	577	10	102	63
8	250 000 - 500 000	589	13	47	53
9	500 000 - 750 000	273	3	10	16
10	750 000 und mehr	678	3	36	26
<b>11</b>	<b>Insgesamt</b>	<b>3 370</b>	<b>93</b>	<b>583</b>	<b>266</b>
				<b>davon: Betriebe der Rechts</b>	
12	Zusammen	2 026	78	486	196
				<b>davon: Haupter</b>	
13	Zusammen	1 192	36	227	137
				<b>Nebenerwerbs</b>	
14	Zusammen	834	42	259	59
				<b>noch von Insgesamt: Betriebe der Rechts</b>	
15	Zusammen	801	.	.	61
				<b>Betriebe der Rechtsform</b>	
16	Zusammen	543	.	.	9

**in den landwirtschaftlichen Betrieben 2010 nach Rechtsformen und sozialökonomischen Betriebstypen  
des Standardoutput**

schluss einer				Ausschließlich praktische landwirt- schaftliche Erfahrung	Teilnahme an einer beruflichen Bildungsmaß- nahme in den letzten 12 Monaten	Lfd. Nr.
Fortbildung zum Meister, Fachagrarwirt	höheren Landbau-, Technikerschule, Fachakademie	Fachhochschule, Ingenieurschule	Universität, Hochschule			
Personen						
5	6	7	8	9	10	
<b>gesamt</b>						
3	4	17	19	58	12	1
14	10	24	16	128	21	2
22	6	36	29	193	37	3
25	8	41	38	127	59	4
41	19	61	51	122	90	5
72	16	65	56	90	103	6
96	43	138	125	65	209	7
124	52	137	163	37	234	8
53	30	83	78	11	118	9
57	58	211	287	18	276	10
<b>507</b>	<b>246</b>	<b>813</b>	<b>862</b>	<b>849</b>	<b>1 159</b>	<b>11</b>
<b>form Einzelunternehmen</b>						
342	138	414	372	774	641	12
<b>werbsbetriebe</b>						
237	94	247	214	221	424	13
<b>betriebe</b>						
105	44	167	158	553	217	14
<b>form Personengemeinschaften, -gesellschaften</b>						
132	79	188	248	55	321	15
<b>juristische Personen</b>						
33	29	211	242	20	197	16

**0620 T Landwirtschaftliche Berufsbildung mit dem höchsten Abschluss der Betriebsleiter/Geschäftsführer**  
**0620.4 Nach der betriebs**

**Sachsen-Anhalt**

Lfd. Nr.	Betriebswirtschaftliche Ausrichtung	Landwirtschaftliche Berufsbildung mit Abschluss insgesamt	Davon mit Ab		
			Berufsschule/ Berufsfachschule	Berufsbildung/ Lehre	Landwirtschaftsschule
			Anzahl der		
		1	2	3	4
					<b>Ins</b>
1	Ackerbau	1 658	44	235	129
2	Gartenbau	97	.	8	10
3	Dauerkulturen	94	4	18	10
4	Futterbau	763	28	169	66
5	Veredlung	166	.	28	.
6	Pflanzenbauverbund	33	-	8	.
7	Viehhaltungsverbund	64	5	16	.
8	Pflanzenbau- Viehhaltungsverbund	495	9	101	37
<b>9</b>	<b>Insgesamt</b>	<b>3 370</b>	<b>93</b>	<b>583</b>	<b>266</b>
				<b>davon: Betriebe der Rechts</b>	
10	Zusammen	2 026	78	486	196
					<b>davon: Haupter</b>
11	Zusammen	1 192	36	227	137
					<b>Nebenerwerbs</b>
12	Zusammen	834	42	259	59
				<b>noch von Insgesamt: Betriebe der Rechts</b>	
13	Zusammen	801	.	.	61
					<b>Betriebe der Rechtsform</b>
14	Zusammen	543	.	.	9

**in den landwirtschaftlichen Betrieben 2010 nach Rechtsformen und sozialökonomischen Betriebstypen  
wirtschaftlichen Ausrichtung**

schluss einer				Ausschließlich praktische landwirt- schaftliche Erfahrung	Teilnahme an einer beruflichen Bildungsmaß- nahme in den letzten 12 Monaten	Lfd. Nr.
Fortbildung zum Meister, Fachagrarwirt	höheren Landbau-, Technikerschule, Fachakademie	Fachhochschule, Ingenieurschule	Universität, Hochschule			
Personen						
5	6	7	8	9	10	
<b>gesamt</b>						
230	142	390	488	336	640	1
30	.	25	21	14	21	2
9	5	28	20	46	42	3
141	52	170	137	271	201	4
.	15	51	39	22	61	5
.	.	5	12	5	11	6
7	.	12	19	20	16	7
						8
64	26	132	126	135	167	
<b>507</b>	<b>246</b>	<b>813</b>	<b>862</b>	<b>849</b>	<b>1 159</b>	<b>9</b>
<b>form Einzelunternehmen</b>						
342	138	414	372	774	641	10
<b>werbsbetriebe</b>						
237	94	247	214	221	424	11
<b>betriebe</b>						
105	44	167	158	553	217	12
<b>form Personengemeinschaften, -gesellschaften</b>						
132	79	188	248	55	321	13
<b>juristische Personen</b>						
33	29	211	242	20	197	14

## 0630 T Weiterführung des Betriebes "Hofnachfolge" in landwirtschaftlichen Betrieben der Rechtsform

Schl. Nr.	Kreisfreie Stadt Landkreis Land	Insgesamt		Davon mit				
				Hofnachfolge		davon		keiner oder ungewisser Hofnach- folge
		männlich	weiblich			Betriebe		
		Betriebe	LF	Betriebe	LF	Betriebe		
		Anzahl	ha	Anzahl	ha	Anzahl		
1	2	3	4	5	6	7		
15 001	Dessau-Roßlau, Stadt	21	1 937	3	.	.	.	18
15 002	Halle (Saale), Stadt	9	1 268	1	.	.	-	.
15 003	Magdeburg, Stadt	11	1 364	3	.	.	.	.
15 081	Altmarkkreis Salzwedel	242	21 764	51	7 673	42	9	191
15 082	Anhalt-Bitterfeld	143	14 178	42	5 944	35	7	101
15 083	Börde	255	34 540	86	17 895	67	19	169
15 084	Burgenlandkreis	216	14 052	68	7 282	53	15	148
15 085	Harz	164	22 492	65	10 763	50	15	99
15 086	Jerichower Land	144	15 607	50	8 027	41	9	94
15 087	Mansfeld-Südharz	128	15 681	38	7 606	34	4	90
15 088	Saalekreis	149	24 723	61	13 186	50	11	88
15 089	Salzlandkreis	134	24 958	55	15 880	43	12	79
15 090	Stendal	290	29 661	85	12 767	70	15	205
15 091	Wittenberg	131	8 843	27	3 273	24	3	104
<b>15</b>	<b>Sachsen-Anhalt</b>	<b>2 037</b>	<b>231 069</b>	<b>635</b>	<b>112 138</b>	<b>514</b>	<b>121</b>	<b>1 402</b>



**Einzelunternehmen mit einem 45 Jahre und älteren Betriebsinhaber 2010 nach sozialökonomischen Betriebstypen**

Alter des Hofnachfolgers (von Sp. 3)				Hofnachfolger (von Sp. 9 - 11) 15 Jahre und älter						Schl. Nr.
unter 15	15 bis unter 25	25 bis unter 35	35 und älter	vorhandene oder vorgesehene Berufsbildung			Mitarbeit im Betrieb			
				landwirt- schaft- lich	nicht land- wirtschaft- lich	keine	ständig	gelegent- lich	keine	
Jahre										
der Betriebe										
8	9	10	11	12	13	14	15	16	17	
-	.	.	.	.	.	-	.	.	-	15 001
-	.	-	-	.	-	-	.	-	-	15 002
-	-	.	.	.	.	-	.	-	.	15 003
3	18	19	11	36	.	.	.	.	33	15 081
5	15	14	8	24	.	.	6	14	17	15 082
9	23	38	16	55	20	5	21	19	37	15 083
6	29	26	7	46	.	.	26	24	12	15 084
8	21	22	14	45	.	.	21	12	24	15 085
3	15	21	11	25	24	-	14	12	21	15 086
-	13	17	8	27	.	.	.	19	.	15 087
5	19	21	16	39	13	4	16	20	20	15 088
5	18	21	11	41	.	.	18	20	12	15 089
3	25	33	24	57	19	6	27	23	32	15 090
-	6	16	5	17	.	.	10	7	10	15 091
<b>47</b>	<b>204</b>	<b>250</b>	<b>134</b>	<b>416</b>	<b>164</b>	<b>23</b>	<b>183</b>	<b>178</b>	<b>227</b>	<b>15</b>

**0630 T Weiterführung des Betriebes "Hofnachfolge" in landwirtschaftlichen Betrieben der Rechtsform  
0630.1 Nach Größenklassen der landwirtschaftlich**

**Sachsen-Anhalt**

Lfd. Nr.	Landwirtschaftlich genutzte Fläche von ... bis unter ... ha  ----- Alter des Betriebsinhabers von ... bis ... Jahren	Insgesamt		Davon mit				
				Hofnachfolge		davon		keiner oder ungewisser Hofnach- folge
		Betriebe	LF			Betriebe	LF	
		Anzahl	ha	Anzahl	ha	5	6	Anzahl der
1	2	3	4	5	6	7		
		<b>nach Größenklassen der land</b>						
		<b>Betriebe der Rechts</b>						
1	unter 5	178	326	40	57	30	10	138
2	5 - 10	274	2 015	.	.	.	.	.
3	10 - 20	296	4 279	57	855	47	10	239
4	20 - 50	353	11 438	81	2 627	65	16	272
5	50 - 100	267	19 116	79	5 557	60	19	188
6	100 - 200	268	39 046	107	15 760	89	18	161
7	200 - 500	320	98 938	182	57 441	151	31	138
8	500 - 1 000	76	50 197	.	28 524	.	.	.
9	1 000 und mehr	5	5 714	1	.	.	.	4
<b>10</b>	<b>Insgesamt</b>	<b>2 037</b>	<b>231 069</b>	<b>635</b>	<b>112 138</b>	<b>514</b>	<b>121</b>	<b>1 402</b>
								<b>da</b>
								<b>Haupter</b>
11	unter 5	72	113	15	12	11	4	57
12	5 - 10	55	388	.	.	.	.	.
13	10 - 20	69	1 019	15	235	12	3	54
14	20 - 50	104	3 512	27	975	21	6	77
15	50 - 100	146	10 917	40	2 934	32	8	106
16	100 - 200	194	28 566	73	10 938	62	11	121
17	200 - 500	291	90 266	169	53 725	.	.	122
18	500 - 1 000	71	47 150	.	26 564	.	.	.
19	1 000 und mehr	5	5 714	1	.	.	.	4
20	Insgesamt	1 007	187 646	392	96 468	321	71	615
								<b>Nebener</b>
21	unter 5	106	214	25	45	19	6	81
22	5 - 10	219	1 627	.	233	.	.	.
23	10 - 20	227	3 260	42	620	35	7	185
24	20 - 50	249	7 926	54	1 651	44	10	195
25	50 - 100	121	8 198	39	2 623	28	11	82
26	100 - 200	74	10 479	34	4 822	27	7	40
27	200 - 500	29	8 672	13	3 716	.	.	16
28	500 - 1 000	5	3 048	.	1 960	.	.	.
29	1 000 und mehr	-	-	-	-	-	-	-
30	Insgesamt	1 030	43 423	243	15 670	193	50	787
								<b>nach Altersgruppen</b>
								<b>Betriebe der Rechts</b>
31	45 - 54	989	120 616	257	47 884	196	61	732
32	55 - 59	419	49 135	142	25 531	119	23	277
33	60 - 64	293	32 878	116	19 967	96	20	177
34	65 und älter	336	28 441	120	18 756	103	17	216
35	Insgesamt	2 037	231 069	635	112 138	514	121	1 402
								<b>da</b>
								<b>Haupter</b>
36	45 - 54	534	100 761	170	43 006	126	44	364
37	55 - 59	204	40 231	89	22 048	76	13	115
38	60 - 64	147	26 431	71	16 294	64	7	76
39	65 und älter	122	20 223	62	15 120	55	7	60
40	Insgesamt	1 007	187 646	392	96 468	321	71	615
								<b>Nebener</b>
41	45 - 54	455	19 854	87	4 878	70	17	368
42	55 - 59	215	8 904	53	3 484	43	10	162
43	60 - 64	146	6 447	45	3 673	32	13	101
44	65 und älter	214	8 218	58	3 637	48	10	156
45	Insgesamt	1 030	43 423	243	15 670	193	50	787

**Einzelunternehmen mit einem 45 Jahre und älteren Betriebsinhaber 2010 nach sozialökonomischen Betriebstypen  
genutzten Fläche und Altersgruppen des Betriebsinhabers**

Alter des Hofnachfolgers (von Sp. 3)				Hofnachfolger (von Sp. 9 - 11) 15 Jahre und älter						Lfd. Nr.
unter 15	15 bis unter 25	25 bis unter 35	35 und älter	vorhandene oder vorgesehene Berufsbildung			Mitarbeit im Betrieb			
				landwirt- schaft- lich	nicht land- wirtschaft- lich	keine	ständig	gelegent- lich	keine	
Jahre										
8	9	10	11	12	13	14	15	16	17	
<b>wirtschaftlich genutzten Fläche form Einzelunternehmen</b>										
.	10	14	.	19	.	.	11	.	15	1
.	11	18	.	.	20	.	10	.	16	2
5	14	24	14	22	28	3	15	11	26	3
5	12	35	29	37	37	4	19	17	40	4
8	27	31	13	42	26	4	11	26	34	5
7	39	45	16	83	16	5	34	22	44	6
14	76	62	30	151	19	4	64	61	43	7
.	15	21	.	39	.	.	19	.	9	8
.	-	-	.	.	-	-	-	.	-	9
<b>47</b>	<b>204</b>	<b>250</b>	<b>134</b>	<b>416</b>	<b>164</b>	<b>23</b>	<b>183</b>	<b>178</b>	<b>227</b>	<b>10</b>
<b>von:</b>										
<b>werbsbetriebe</b>										
.	3	8	.	9	.	-	.	.	.	11
.	.	.	.	.	3	-	5	.	.	12
.	.	9	.	.	7	-	8	.	5	13
.	.	12	8	15	9	.	5	7	14	14
5	14	15	6	24	.	.	6	13	16	15
.	.	31	.	58	9	.	23	18	27	16
.	71	57	.	.	.	4	59	55	.	17
.	15	.	.	.	.	.	.	.	9	18
.	-	-	.	.	-	-	-	.	-	19
30	144	155	63	301	58	13	131	116	115	20
<b>werbsbetriebe</b>										
.	7	6	.	10	11	.	.	.	.	21
.	.	.	.	14	17	.	5	13	.	22
.	.	15	.	.	21	3	7	.	21	23
.	.	23	21	22	28	.	14	10	26	24
3	13	16	7	18	.	.	5	13	18	25
.	.	14	.	25	7	.	11	4	17	26
.	5	5	.	.	.	-	5	6	.	27
-	-	-	-	-	-	-	-	-	-	28
-	-	-	-	-	-	-	-	-	-	29
17	60	95	71	115	106	10	52	62	112	30
<b>des Betriebsinhabers form Einzelunternehmen</b>										
43	145	66	3	165	44	10	67	74	73	31
.	.	93	.	100	43	3	51	36	53	32
.	.	67	.	77	34	5	37	27	51	33
.	.	24	.	74	43	5	28	41	50	34
<b>47</b>	<b>204</b>	<b>250</b>	<b>134</b>	<b>416</b>	<b>164</b>	<b>23</b>	<b>183</b>	<b>178</b>	<b>227</b>	<b>35</b>
<b>von:</b>										
<b>werbsbetriebe</b>										
.	100	42	.	123	17	5	48	52	.	36
.	.	54	.	74	16	3	38	24	26	37
.	.	44	.	56	13	.	26	17	27	38
.	.	15	39	48	12	.	19	23	.	39
30	144	155	63	301	58	13	131	116	115	40
<b>werbsbetriebe</b>										
.	45	24	.	42	27	5	19	22	.	41
.	.	39	.	26	27	-	13	12	27	42
-	.	23	.	21	21	.	11	10	24	43
-	.	9	.	26	31	.	9	18	.	44
17	60	95	71	115	106	10	52	62	112	45

**0630 T Weiterführung des Betriebes "Hofnachfolge" in landwirtschaftlichen Betrieben der Rechtsform  
0630.2 Nach der betriebswirt**

**Sachsen-Anhalt**

Schl. Nr.	Betriebs- wirtschaftliche Ausrichtung	Insgesamt		Davon mit				
				Hofnachfolge		davon		keiner oder ungewisser Hofnach- folge
						männlich	weiblich	
		Betriebe	LF	Betriebe	LF	Betriebe		
		Anzahl	ha	Anzahl	ha	Anzahl		
1	2	3	4	5	6	7		
						<b>Betriebe der Rechts</b>		
1	Ackerbau	1 000	164 770	360	86 271	300	60	640
2	Gartenbau	66	777	19	585	.	.	47
3	Dauerkulturen	92	1 332	34	501	25	9	58
4	Futterbau	512	35 867	122	12 253	90	32	390
5	Veredlung	35	1 981	12	849	.	.	23
6	Pflanzenbauverb.	19	1 047	6	638	.	.	13
7	Viehhalt.verbund	45	2 198	12	1 614	9	3	33
8	Pflanzenbau- Viehhaltungsverbund	268	23 098	70	9 426	59	11	198
<b>9</b>	<b>Insgesamt</b>	<b>2 037</b>	<b>231 069</b>	<b>635</b>	<b>112 138</b>	<b>514</b>	<b>121</b>	<b>1 402</b>
								<b>davon: Haupter</b>
10	Ackerbau	546	137 971	253	76 202	212	41	293
11	Gartenbau	55	616	.	.	.	.	.
12	Dauerkulturen	43	1 045	16	374	13	3	27
13	Futterbau	202	26 767	57	9 792	43	14	145
14	Veredlung	26	1 581	.	631	.	.	.
15	Pflanzenbauverb.	11	906	.	.	.	.	.
16	Viehhalt.verbund	19	1 576	7	1 187	.	.	12
17	Pflanzenbau- Viehhaltungsverbund	105	17 183	33	7 280	.	.	72
18	Insgesamt	1 007	187 646	392	96 468	321	71	615
								<b>Nebener</b>
19	Ackerbau	454	26 799	107	10 069	88	19	347
20	Gartenbau	11	161	.	.	.	.	.
21	Dauerkulturen	49	287	18	128	12	6	31
22	Futterbau	310	9 099	65	2 461	47	18	245
23	Veredlung	9	400	.	219	.	.	.
24	Pflanzenbauverb.	8	141	.	.	.	.	.
25	Viehhalt.verbund	26	623	5	427	.	.	21
26	Pflanzenbau- Viehhaltungsverbund	163	5 915	37	2 146	.	.	126
27	Insgesamt	1 030	43 423	243	15 670	193	50	787

**Einzelunternehmen mit einem 45 Jahre und älteren Betriebsinhaber 2010 nach sozialökonomischen Betriebstypen  
sachftlichen Ausrichtung**

Alter des Hofnachfolgers (von Sp. 3)				Hofnachfolger (von Sp. 9 - 11) 15 Jahre und älter						Schl. Nr.
unter 15	15 bis unter 25	25 bis unter 35	35 und älter	vorhandene oder vorgesehene Berufsbildung			Mitarbeit im Betrieb			
				landwirt- schaft- lich	nicht land- wirtschaft- lich	keine	ständig	gelegent- lich	keine	
Jahre				12	13	14	15	16	17	
8	9	10	11	12	13	14	15	16	17	
<b>form Einzelunternehmen</b>										
32	123	136	69	254	76	10	85	106	137	1
.	6	10	.	.	.	-	11	.	.	2
4	10	13	7	17	.	.	13	.	.	3
5	36	51	30	67	43	7	41	35	41	4
.	.	4	.	.	.	-	.	.	.	5
.	.	.	3	.	.	-	.	.	.	6
-	6	.	.	.	4	.	6	.	.	7
.	.	31	.	47	19	3	24	15	29	8
<b>47</b>	<b>204</b>	<b>250</b>	<b>134</b>	<b>416</b>	<b>164</b>	<b>23</b>	<b>183</b>	<b>178</b>	<b>227</b>	<b>9</b>
<b>werbsbetriebe</b>										
25	103	92	33	200	30	6	64	83	81	10
-	6	.	.	.	.	-	.	.	.	11
.	4	8	.	10	.	.	7	.	.	12
.	.	25	.	41	11	4	24	16	16	13
.	.	4	.	5	-	-	.	.	-	14
-	-	-	.	.	.	-	.	-	.	15
-	.	.	.	.	.	-	.	-	.	16
-	10	14	9	28	.	.	19	4	10	17
30	144	155	63	301	58	13	131	116	115	18
<b>werbsbetriebe</b>										
7	20	44	36	54	46	4	21	23	56	19
.	-	.	-	.	-	-	.	-	-	20
.	6	5	.	7	.	.	6	5	.	21
-	.	26	.	26	32	3	17	19	25	22
-	.	-	.	.	.	-	-	.	.	23
.	.	.	.	.	.	-	-	.	.	24
-	.	.	.	.	.	.	.	.	.	25
.	.	17	.	19	.	.	5	11	19	26
17	60	95	71	115	106	10	52	62	112	27

## Veröffentlichungen <sup>1)</sup> im Statistischen Landesamt Sachsen-Anhalt

Im Monat Mai 2012 erschienen:

Bestell-Nr.	Kennziffer/ Periodizität	Titel	Preis (in EUR)
1 Z 0 03	Z	Statistisches Monatsheft 5/12	5,50
3 A 6 01	A VI - vj-2/11	Sozialversicherungspflichtig Beschäftigte - Stand: 30.06.2011 -	7,50
3 C 4 19	C IV - 3j/10	Landwirtschaftszählung 2010 - Teil 2 Bodennutzung, Bodenbearbeitung, Weinbau, Zwischenfruchtanbau, Bewässerung, ökologischer Landbau - Teil Bodennutzung	12,00
3 C 4 20	C IV - 3j/10	Landwirtschaftszählung 2010 - Teil 3 Viehbestände, ökologischer Landbau - Teil Viehhaltung, Wirtschaftsdünger	6,50
3 C 4 21	C IV - 3j/10	Landwirtschaftszählung 2010 - Teil 4 - Betriebswirtschaftliche Ausrichtung -	4,50
3 C 4 23	C IV - 3j/10	Landwirtschaftszählung 2010 - Teil 6 - Eigentums- und Pachtverhältnisse -	3,50
3 D 1 01	D I - hj-2/11	Gewerbeanmeldungen und Gewerbeabmeldungen - Jahr 2011 -	2,50
3 G 4 01	G IV - m-11/11	Gäste und Übernachtungen im Reiseverkehr, Beherbergungskapazität November 2011, Januar bis November 2011 - Vorläufige Ergebnisse -	6,00
3 G 4 01	G IV - m-12/11	Gäste und Übernachtungen im Reiseverkehr, Beherbergungskapazität Dezember 2011, Januar bis Dezember 2011 - Endgültige Ergebnisse -	6,00
3 M 1 01	M I - vj-1/12	Verbraucherpreisindex - März 2012 -	6,00

1) Veröffentlichung als PDF-Datei kostenfrei erhältlich - bei Bestellung bitte die erste Stelle der Bestellnummer durch eine „6“ ersetzen