

**Statistischer Bericht**



# Erwerbstätigkeit

## Sozialversicherungspflichtig Beschäftigte

Stichtag: 30.06.2024

2023 2024 2025



**SACHSEN-ANHALT**  
Statistisches Landesamt

**#moderndenken**

## **Herausgabemonat April 2025**

### **Inhaltliche Verantwortung:**

Dezernat Forschungsdatenzentrum, Unternehmensregister, Gesamtrechnungen  
Herr Rößner                      Telefon: 0345 2318-355

### **Pressesprecherin/Dezernatsleiterin Öffentlichkeitsarbeit:**

Frau Richter-Grünewald    Telefon: 0345 2318-702

### **Informations- und Auskunftsdienst:**

Frau Hannemann              Telefon: 0345 2318-777  
Frau Booch                      Telefon: 0345 2318-715  
Herr Friedl                      Telefon: 0345 2318-719  
  Telefax: 0345 2318-913  
  E-Mail: [info@statistik.sachsen-anhalt.de](mailto:info@statistik.sachsen-anhalt.de)

Internet:                      <https://statistik.sachsen-anhalt.de>  
X (ehem. Twitter):        @StatistikLSA  
Mastodon:                    @StatistikLSA@social.sachsen-anhalt.de  
Bluesky:                      @statistiklsa.bsky.social

**Vertrieb:**                      Telefon: 0345 2318-718  
  E-Mail: [shop@statistik.sachsen-anhalt.de](mailto:shop@statistik.sachsen-anhalt.de)

**Bibliothek und  
Besucherdienst:**            Merseburger Straße 2  
  Montag - Freitag: 8.00 Uhr - 12.00 Uhr  
  Telefon: 0345 2318-714  
  E-Mail: [bibliothek@statistik.sachsen-anhalt.de](mailto:bibliothek@statistik.sachsen-anhalt.de)

**Herausgabe:**                 Statistisches Landesamt Sachsen-Anhalt  
  Öffentlichkeitsarbeit  
  Postfach 20 11 56  
  06012 Halle (Saale)

©                      Statistisches Landesamt Sachsen-Anhalt, Halle (Saale) 2025  
  Auszugsweise Vervielfältigung und Verbreitung mit Quellenangabe gestattet.

Bezug:                      kostenfrei als PDF-Datei verfügbar - Bestell-Nr.: 6A601

Bildrechte:                 © Statistisches Landesamt Sachsen-Anhalt, Halle (Saale)

# Statistischer Bericht

---

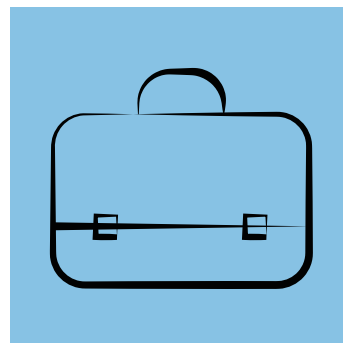

Erwerbstätigkeit

Sozialversicherungspflichtig  
Beschäftigte

Stichtag: 30.06.2024

Land Sachsen-Anhalt

---

# Inhaltsverzeichnis

Seite

Vorbemerkungen	5
Abkürzungen	8
Zeichenerklärung	8
Meldeweg	9
Ergebnisse	11
Grafiken	14

## 1. Sozialversicherungspflichtig Beschäftigte am Arbeitsplatz

1.1 Sozialversicherungspflichtig Beschäftigte am Arbeitsplatz am 30.06.2024 nach Strukturmerkmalen	19
1.2 Sozialversicherungspflichtig Beschäftigte am Arbeitsplatz im Zeitraum 30.06.2022 bis 30.06.2024 nach Wirtschaftsabschnitten und ausgewählten Wirtschaftsabteilungen	20
1.3 Sozialversicherungspflichtig Beschäftigte am Arbeitsplatz am 30.06.2024 nach Wirtschaftsabschnitten und ausgewählten Wirtschaftsabteilungen, Vollzeit- und Teilzeitbeschäftigten, Auszubildenden sowie deutschen und ausländischen Beschäftigten	22
1.4 Sozialversicherungspflichtig Beschäftigte am Arbeitsplatz am 30.06.2024 nach Geschlecht, zusammengefassten Wirtschaftsabschnitten und Altersgruppen	26
1.5 Sozialversicherungspflichtig Beschäftigte am Arbeitsplatz am 30.06.2024 nach deutschen und ausländischen Beschäftigten, zusammengefassten Wirtschaftsabschnitten und Altersgruppen	28
1.6 Sozialversicherungspflichtig Beschäftigte am Arbeitsplatz am 30.06.2024 nach zusammengefassten Wirtschaftsabschnitten, Altersgruppen, ausländischen Beschäftigten sowie nach aggregierten Berufsabschlüssen	32
1.7 Sozialversicherungspflichtig Beschäftigte am Arbeitsplatz am 30.06.2024 nach Berufshauptgruppen sowie nach aggregierten Berufsabschlüssen	34
1.8 Sozialversicherungspflichtig Beschäftigte am Arbeitsplatz am 30.06.2024 nach Berufshauptgruppen, Geschlecht, Vollzeit- und Teilzeitbeschäftigten, Auszubildenden sowie nach deutschen und ausländischen Beschäftigten	36
1.9 Sozialversicherungspflichtig Beschäftigte am Arbeitsplatz in den kreisfreien Städten und Landkreisen am 30.06.2024 nach deutschen und ausländischen Beschäftigten sowie Vollzeit- und Teilzeitbeschäftigten	37

1.10	Sozialversicherungspflichtig Beschäftigte am Arbeitsort in den kreisfreien Städten und Landkreisen am 30.06.2024 nach zusammengefassten Wirtschaftsabschnitten	38
1.11	Sozialversicherungspflichtig Beschäftigte am Arbeitsort in den kreisfreien Städten und Landkreisen am 30.06.2024 nach aggregierten Berufsabschlüssen, Altersklassen sowie Auszubildende	40
1.12	Sozialversicherungspflichtig Beschäftigte am Arbeitsort in den kreisfreien Städten und Landkreisen vom 30.06.2021 bis 30.06.2024	42
<b>2.</b>	<b>Sozialversicherungspflichtig Beschäftigte am Wohnort</b>	
2.1	Sozialversicherungspflichtig Beschäftigte am Wohnort am 30.06.2024 nach Strukturmerkmalen	47
2.2	Sozialversicherungspflichtig Beschäftigte am Wohnort im Zeitraum 30.06.2022 bis 30.06.2024 nach Wirtschaftsabschnitten und ausgewählten Wirtschaftsabteilungen	48
2.3	Sozialversicherungspflichtig Beschäftigte am Wohnort am 30.06.2024 nach Wirtschaftsabschnitten und ausgewählten Wirtschaftsabteilungen, Vollzeit- und Teilzeitbeschäftigten, Auszubildenden sowie deutschen und ausländischen Beschäftigten	50
2.4	Sozialversicherungspflichtig Beschäftigte am Wohnort am 30.06.2024 nach Geschlecht, zusammengefassten Wirtschaftsabschnitten und Altersgruppen	54
2.5	Sozialversicherungspflichtig Beschäftigte am Wohnort am 30.06.2024 nach deutschen und ausländischen Beschäftigten, zusammengefassten Wirtschaftsabschnitten und Altersgruppen	56
2.6	Sozialversicherungspflichtig Beschäftigte am Wohnort am 30.06.2024 nach zusammengefassten Wirtschaftsabschnitten, Altersgruppen, ausländischen Beschäftigten sowie nach aggregierten Berufsabschlüssen	60
2.7	Sozialversicherungspflichtig Beschäftigte am Wohnort am 30.06.2024 nach Berufshauptgruppen sowie nach aggregierten Berufsabschlüssen	62
2.8	Sozialversicherungspflichtig Beschäftigte am Wohnort am 30.06.2024 nach Berufshauptgruppen, Geschlecht, Vollzeit- und Teilzeitbeschäftigten, Auszubildenden sowie nach deutschen und ausländischen Beschäftigten	64

	Seite
2.9 Sozialversicherungspflichtig Beschäftigte am Wohnort in den kreisfreien Städten und Landkreisen am 30.06.2024 nach deutschen und ausländischen Beschäftigten sowie Vollzeit- und Teilzeitbeschäftigten	65
2.10 Sozialversicherungspflichtig Beschäftigte am Wohnort in den kreisfreien Städten und Landkreisen am 30.06.2024 nach zusammengefassten Wirtschaftsabschnitten	66
2.11 Sozialversicherungspflichtig Beschäftigte am Wohnort in den kreisfreien Städten und Landkreisen am 30.06.2024 nach aggregierten Berufsabschlüssen, Altersklassen sowie Auszubildende	68
2.12 Sozialversicherungspflichtig Beschäftigte am Wohnort in den kreisfreien Städten und Landkreisen vom 30.06.2021 bis 30.06.2024	70

## Vorbemerkungen

In diesem Bericht werden für den Stichtag 30.06.2024 die sozialversicherungspflichtig Beschäftigten nach ausgewählten Merkmalen veröffentlicht. Die Ergebnisse beruhen auf Online-Auswertungen des Statistischen Landesamtes Sachsen-Anhalt aus dem Neungsverfahren der Ergebnisdatenbank der Beschäftigungsstatistik (BST-Online im Bereich Statistik) der Bundesagentur für Arbeit (BA).

Fehlerhafte Signierungen zu den einzelnen Merkmalen im Datenbestand der Bundesagentur für Arbeit werden nicht korrigiert, sondern als Fälle „ohne Angabe“ gekennzeichnet. Diese werden in den jeweiligen Ingesamt-Positionen ausgewiesen.

Bis zum Ablauf von drei Kalenderjahren nach dem Auswertungstichtag haben die Ergebnisse vorläufigen Charakter. Datenänderungen sind möglich.

In der Beschäftigungsstatistik gab es im Zeitverlauf zahlreiche Neuerungen und Revisionen. Hierzu zählen insbesondere die Umstellung der Klassifikation der Wirtschaftszweige, Ausgabe 2003 (WZ 2003) auf Ausgabe 2008 (WZ 2008), die Umstellung der Klassifikation der Berufe, Ausgabe 1988 (KldB 1988) auf die Klassifikation der Berufe, Ausgabe 2010 (KldB 2010), die Revision 2014 mit einer Neumodellierung der Daten und einer Erweiterung um neue Personengruppen sowie die Revision 2017.

Im Dezember 2023 wurden die Daten der Beschäftigungsstatistik der BA partiell revidiert. Im Fokus der Revision stand eine verbesserte regionale Abbildung von Beschäftigten nach dem Arbeits- und Wohnort. Die Ermittlung des Arbeitsortes wurde um die Verwendung von georeferenzierten Adressdaten des Bundesamtes für Kartographie und Geodäsie ergänzt. Dadurch erfolgte insbesondere für Gewerbe- und Industriegebiete, die sich über mehrere Gemeinden erstrecken, eine präzisere Zuordnung. Bei der Wohnortzuordnung kam es bisher insbesondere nach Gebietsreformen zu Ausfällen. Diese wurden mit der Revision zu einem Großteil durch verbesserte Regelwerke bei der Verarbeitung der Daten behoben. Die Anzahl der sozialversicherungspflichtig Beschäftigten ohne Wohnortzuordnung reduzierte sich dadurch um mehr als die Hälfte. Die Arbeitsortdaten wurden für den Zeitraum ab Januar 2018 und die Wohnortdaten ab Januar 2013 revidiert. Ergänzend dazu wurden auch kleinere Anpassungen vorgenommen, welche die Qualität der Beschäftigungsstatistik erhöhen. Diese betrafen die Einteilung der Voll- und Teilzeitbeschäftigung sowie die Gliederung nach dem Wirtschaftszweig.

Nähere Informationen zu den Revisionen und Methoden sind auf der Internetseite der BA unter <https://statistik.arbeitsagentur.de> zu finden.

### 1. Grundlagen der Beschäftigungsstatistik

Die gesetzliche Grundlage für die Durchführung der Statistik sozialversicherungspflichtig Beschäftigter bildet das Dritte Buch Sozialgesetzbuch - Arbeitsförderung (SGB III). Nach § 281 ist die BA damit beauftragt, aus den in ihrem Geschäftsbereich anfallenden Daten Statistiken, insbesondere über Beschäftigung und Arbeitslosigkeit der Arbeitnehmerinnen

und Arbeitnehmer sowie über Leistungen der Arbeitsförderung, zu erstellen. Auf der Grundlage der Meldungen nach § 28 a des Vierten Buches Sozialgesetzbuch - Sozialversicherung (SGB IV) erstellt sie eine Statistik sozialversicherungspflichtig Beschäftigter. Aufgabe der Statistischen Ämter des Bundes und der Länder ist es, in Ergänzung dazu die im Rahmen des erwerbsstatistischen Gesamtsystems wichtigen Tabellen zu erstellen, für allgemeine Zwecke zu veröffentlichen und sie mit den Beschäftigten- und Entgeltangaben aus anderen Quellen zu koordinieren. Die BA stellt dem Statistischen Bundesamt und den Statistischen Ämtern der Länder die hierfür erforderlichen anonymisierten Einzeldaten zu sozialversicherungspflichtig Beschäftigten gemäß § 282 a Absatz 2 SGB III zur Durchführung der Beschäftigungsstatistik zur Verfügung.

Für die veröffentlichten Daten ist zu beachten, dass die regionalen und wirtschaftsfachlichen Zuordnungen der Beschäftigten entscheidend durch das Meldeverhalten der Arbeitgeber beeinflusst werden. So gibt es immer noch Arbeitgeber, die entgegen den Rechtsverordnungen ihre Arbeitnehmerinnen und Arbeitnehmer nicht am jeweiligen Arbeitsort, sondern zentral an ihrem Hauptsitz bzw. mit der Wirtschaftsklasse des Hauptbetriebes melden. An der Beseitigung solcher und weiterer Falschzuordnungen wird ständig gearbeitet.

## 2. Meldeweg

Die Arbeitgeber senden die auf der oben genannten gesetzlichen Grundlage gemäß § 28 a des SGB IV geforderten Meldungen an die zuständigen Träger der Krankenkassen. Datengrundlage für das Abfrageschema sind die im Datamart BST in Kontenform für jede Versicherte und jeden Versicherten gespeicherten DEÜV-Melddaten. Liegen für eine Versicherte bzw. einen Versicherten zum Stichtag mehrere Beschäftigungsverhältnisse vor, so ermittelt das Abfrageschema jeweils das aktuellste Beschäftigungsverhältnis. Handelt es sich hierbei - gemäß den Angaben zur Tätigkeit - um eine Teilzeitbeschäftigung, so wird das Versichertenkonto auf das Vorliegen einer parallel ausgeübten Vollzeitbeschäftigung durchsucht. Liegt eine solche vor, wird diese in die Bestandsauswertung einbezogen, ansonsten die im ersten Schritt ermittelte Teilzeitbeschäftigung. Dadurch wird verhindert, dass eine Nebenbeschäftigung die Hauptbeschäftigung überlagert. Nach formaler und inhaltlicher Prüfung und ggf. Korrektur werden die Meldungen an die Datenstellen der Rentenversicherungen weitergeleitet. Nach einer weiteren dort vorgenommenen Prüfung der Meldungen werden die für die Arbeitsverwaltung notwendigen Daten an die BA in Nürnberg zur Speicherung und Auswertung übermittelt. Das Statistische Bundesamt und die statistischen Landesämter erhalten auf der Grundlage bestehender Verträge über einen Online-Zugriff auf die Datenbank der BA Daten in anonymisierter Form für eigene Auswertungen (siehe Meldeschema auf Seite 9).

## 3. Erfasster Personenkreis

Als **sozialversicherungspflichtig Beschäftigte** gelten Personen, für die eine Arbeitgebermeldung zur Sozialversicherung vorliegt. Die Beschäftigung muss versicherungspflichtig in mindestens einem der Zweige der Sozialversicherung (Rentenversicherung, Krankenversicherung/Pflegeversicherung, Arbeitslosenversicherung) sein. Es muss sich dabei um eine abhängige Beschäftigung bzw. Arbeit handeln, die im Allgemeinen gegen Entgelt ent-



richtet wird (Ausnahmen sind Unterbrechungstatbestände wie z. B. Elternzeit). Es muss mindestens eine Stunde pro Woche gearbeitet werden - soweit aus der Personengruppendefinition erkennbar.

Zu den sozialversicherungspflichtig Beschäftigten zählen auch Auszubildende, Altersteilzeitbeschäftigte, Praktikantinnen und Praktikanten, Werkstudentinnen und -studenten, Personen, die aus einem sozialversicherungspflichtigen Beschäftigungsverhältnis zur Ableistung von gesetzlichen Dienstpflichten (z. B. Wehrübung) einberufen wurden, behinderte Menschen in anerkannten Werkstätten oder gleichartigen Einrichtungen, Personen in Einrichtungen der Jugendhilfe, Berufsbildungswerken oder ähnlichen Einrichtungen für behinderte Menschen sowie Personen, die ein freiwilliges soziales Jahr, ein freiwilliges ökologisches Jahr oder einen Bundesfreiwilligendienst ableisten. Nicht zu den sozialversicherungspflichtig Beschäftigten zählen dagegen Beamtinnen und Beamte, Selbstständige und mithelfende Familienangehörige, Berufs- und Zeitsoldatinnen und -soldaten sowie Wehr- und Zivildienstleistende (siehe o. g. Ausnahme).

Geringfügig Beschäftigte (Minijobber) und kurzfristig Beschäftigte werden hier nicht erfasst.

#### 4. Definitionen

Die **regionale Zuordnung** der sozialversicherungspflichtig Beschäftigten erfolgt nach dem sogenannten Arbeitsortprinzip bzw. nach dem Wohnortprinzip. Das Arbeitsortprinzip besagt, dass die Beschäftigten der Gemeinde zugeordnet werden, in der der Betrieb, in dem sie beschäftigt sind, ansässig ist. Das Wohnortprinzip richtet sich nach dem im Meldebeleg mitgeteilten Wohnort des Beschäftigten.

Die **wirtschaftsfachliche Zuordnung** erfolgt ab dem Stichtag 31.03.2008 auf der Basis der Klassifikation der Wirtschaftszweige, Ausgabe 2008 (WZ 2008).

Die Abgrenzung der **Auszubildenden** erfolgt ab dem Stichtag 30.06.2008 nur noch nach dem Personengruppenschlüssel (102 und 141). Es werden nur Auszubildende mit einem gültigen Ausbildungsvertrag nachgewiesen. Anlernlinge, Praktikantinnen und Praktikanten sowie Volontärinnen und Volontäre sind damit nicht mehr enthalten.

Die **berufliche Gliederung** erfolgte ab dem Stichtag 31.12.2012 nach der Klassifikation der Berufe, Ausgabe 2010 (KldB 2010). Seit dem Berichtsjahr 2021 ist die „Klassifikation der Berufe - überarbeitete Fassung 2020“ gültig. Hiernach werden auch die schulischen und **beruflichen Ausbildungsabschlüsse** verschlüsselt.

Die Ermittlung der **ausländischen Beschäftigten** erfolgt über den Staatsangehörigkeitsschlüssel des Statistischen Bundesamtes, der in den DEÜV-Meldungen enthalten ist. Ausländerin bzw. Ausländer ist, wer nicht Deutsche bzw. Deutscher im Sinne des Artikels 116 Absatz 1 des Grundgesetzes ist. Personen, die sowohl die deutsche als auch eine andere Staatsangehörigkeit haben, gelten als deutsche Staatsangehörige. Die Mitglieder der Stationierungstreitkräfte sowie der ausländischen diplomatischen und konsularischen Vertretungen unterliegen mit ihren Familienangehörigen nicht den Bestimmungen des Ausländerge-

setzes und werden somit auch statistisch nicht erfasst. Die Zählweise von ausländischen Beschäftigten hat sich im September 2021 rückwirkend im Vergleich zu früheren Publikationen geändert. Staatenlose und Personen ohne Angabe zur Staatsangehörigkeit werden nicht mehr unter „keine Angabe“, sondern zu den ausländischen Beschäftigten gezählt.

**Vollzeit- und Teilzeitbeschäftigte** werden nach den von den Arbeitgebern in den Meldebelegen zu machenden Angaben über die arbeitsvertraglich vereinbarte Wochenarbeitszeit unterschieden. Als Teilzeit ist dabei jede vertraglich festgelegte Arbeitszeit eingeordnet, die geringer als die tarifliche bzw. betrieblich festgelegte Regelarbeitszeit ist.

Das **Alter** der Beschäftigten wird an jedem Erfassungstichtag anhand des Geburtsdatums ermittelt.

### **Abkürzungen**

BA = Bundesagentur für Arbeit  
BST = Beschäftigungsstatistik  
DEÜV = Datenerfassungs- und -übermittlungsverordnung  
EU = Europäische Union

### **Zeichenerklärung**

- = genau Null oder auf Null geändert  
. = Zahlenwert geheim zu halten

Abb. A: Meldeweg

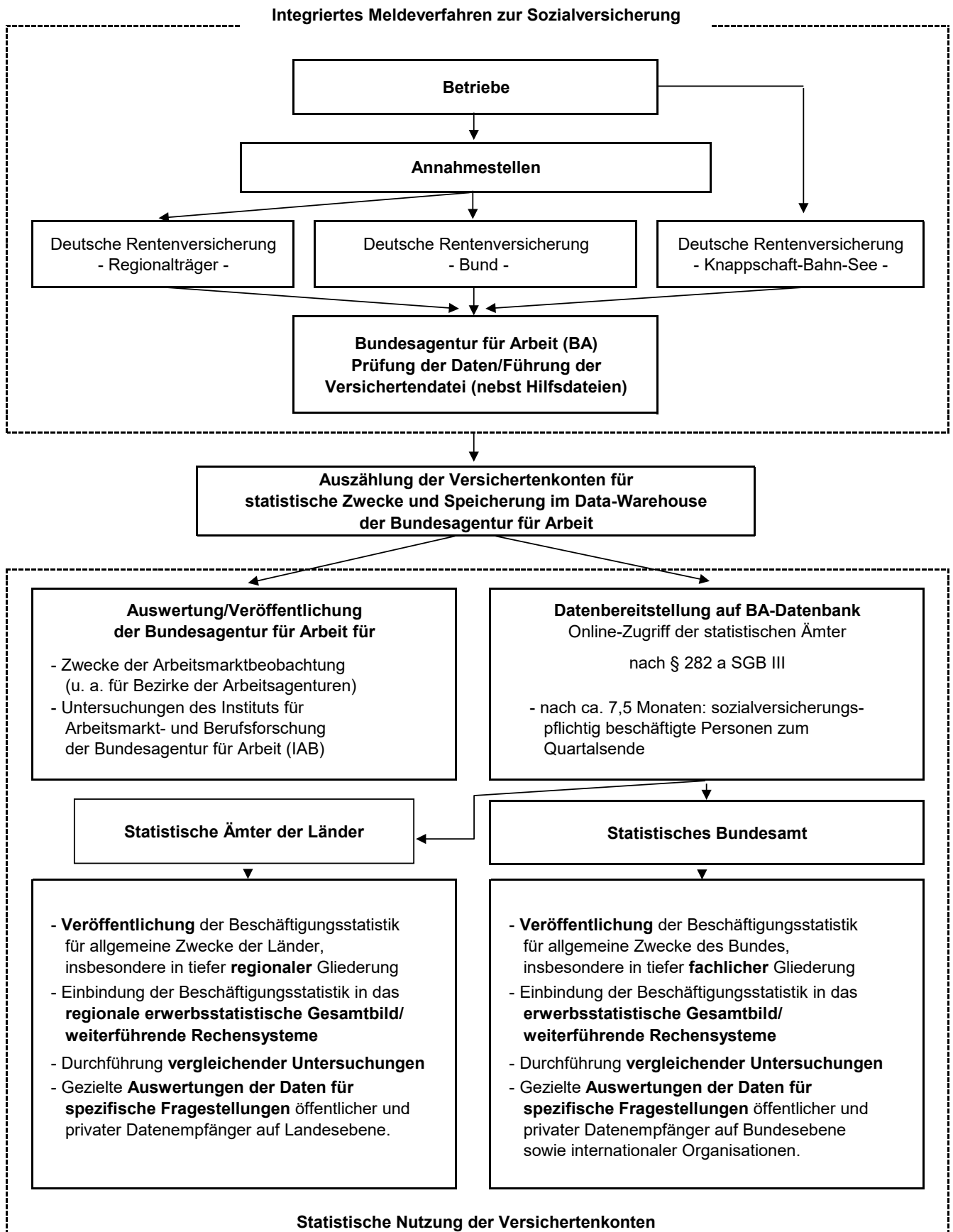



## Ergebnisse

Am 30. Juni 2024 hatten 793 259 sozialversicherungspflichtig Beschäftigte ihren Arbeitsplatz in Sachsen-Anhalt (Arbeitsortprinzip). Andererseits wohnten hier zum gleichen Stichtag 865 424 sozialversicherungspflichtig Beschäftigte (Wohnortprinzip). Somit überstieg die Zahl der Auspendelnden die der Einpendelnden um 72 165 Personen (Pendlersaldo einschließlich ohne Angabe). Der Auspendlerüberschuss nahm damit am Stichtag 30.06., wie bereits im vergangenen Jahr, weiter zu. Um diese Entwicklung zu veranschaulichen, sind in der nachfolgenden Tabelle die Angaben der letzten 5 Jahre dargestellt.

Stichtag	Arbeitsort		Wohnort		Pendlersaldo
	absolut	Veränderung 30.06.2024 gegenüber dem jeweili- gen Stichtag in %	absolut	Veränderung 30.06.2024 gegenüber dem jeweili- gen Stichtag in %	
30.06.2019	799 399	-0,8	873 187	-0,9	-73 788
30.06.2020	790 366	+0,4	862 764	+0,3	-72 398
30.06.2021	798 783	-0,7	867 458	-0,2	-68 675
30.06.2022	804 195	-1,4	872 103	-0,8	-67 908
30.06.2023	799 075	-0,7	868 564	-0,4	-69 489
30.06.2024	793 259	-	865 424	-	-72 165

### Beschäftigte am Arbeitsort

Gegenüber dem Vorquartal (31.03.2024) nahm die Gesamtzahl der sozialversicherungspflichtig Beschäftigten am Arbeitsort um 2 343 Personen auf 793 259 Personen (-0,3 %) ab. Der Rückgang betraf hauptsächlich die Frauen. Ihre Zahl sank um 2 322 Personen auf 384 361 Personen (-0,6 %). Die Zahl der Männer verringerte sich dagegen nur geringfügig um 21 Personen auf 408 898 Personen (-0,0 %).

Die Wirtschaftsabschnitte entwickelten sich unterschiedlich. Am stärksten sank die Zahl der sozialversicherungspflichtig Beschäftigten gegenüber dem Vorquartal in den Abschnitten Gesundheits- und Sozialwesen (-1 571) und Verarbeitendes Gewerbe (-1 294). Dagegen hatten die Abschnitte Gastgewerbe (+628) und Erbringung von sonstigen wirtschaftlichen Dienstleistungen (+548) die größten Zuwächse.

Im Vergleich zum Vorjahr (30.06.2023) nahm die Gesamtzahl der sozialversicherungspflichtig Beschäftigten am Arbeitsort am 30.06.2024 um 5 816 Personen (-0,7 %) ab. Der Rückgang fiel bei den Frauen stärker aus (-3 842 Personen; -1,0 %) als bei den Männern (-1 974 Personen; -0,5 %).

Dagegen erhöhte sich die Zahl der ausländischen Beschäftigten gegenüber dem Vorjahr erneut kräftig um 6 465 Personen auf 62 862 Personen (+11,5 %). Ihr Anteil an allen Beschäftigten stieg von 7,1 % auf 7,9 %.

Den größten Rückgang gegenüber dem Vorjahr wiesen die Wirtschaftsabschnitte Verarbeitendes Gewerbe (-2 514), Handel; Instandhaltung und Reparatur von Kraftfahrzeugen (-1 776) und Baugewerbe (-1 676) aus. Den höchsten Zuwachs verzeichnete dagegen der Abschnitt Gesundheits- und Sozialwesen (+2 065).

Am 30.06.2024 arbeiteten die meisten sozialversicherungspflichtig Beschäftigten im Wirtschaftsabschnitt Gesundheits- und Sozialwesen mit einem Anteil von 18,3 % an allen sozialversicherungspflichtig Beschäftigten. Im Abschnitt Verarbeitendes Gewerbe waren 16,8 % tätig. Danach folgte der Abschnitt Handel; Instandhaltung und Reparatur von Kraftfahrzeugen mit einem Anteil von 12,5 %.

Analog waren die meisten sozialversicherungspflichtig Beschäftigten in Berufen der Bereiche Gesundheit, Soziales, Lehre und Erziehung (22,1 %), Rohstoffgewinnung, Produktion und Fertigung (19,0 %), Unternehmensorganisation, Buchhaltung, Recht und Verwaltung (16,2 %) sowie Verkehr, Logistik, Schutz und Sicherheit (15,8 %) tätig.

Rund ein Drittel aller Beschäftigten (253 332 Personen) waren Teilzeitbeschäftigte, darunter waren 77,3 % Frauen. Gegenüber dem Vorjahr stieg die Teilzeitbeschäftigung um 1 075 Personen (+0,4 %).

Fast drei Viertel der Beschäftigten (70,5 %) hatten einen anerkannten Berufsabschluss und 13,7 % einen akademischen Abschluss. Der Anteil der Auszubildenden an allen Beschäftigten betrug 3,5 %.

Mehr als ein Viertel (25,8 %) der sozialversicherungspflichtig Beschäftigten befand sich in der Altersgruppe 50 bis 59 Jahre. Danach folgten die Altersgruppen 40 bis 49 Jahre (22,8 %), 30 bis 39 Jahre (21,7 %) und 20 bis 29 Jahre (14,0 %). Der Anteil der Altersgruppe 60 Jahre und älter betrug 13,3 % und derjenige der unter 20-Jährigen nur 2,4 %.

Altersgruppe	Männer	Frauen
Unter 20	11 734	7 497
20 bis 29	62 972	48 184
30 bis 39	90 024	81 876
40 bis 49	93 196	87 608
50 bis 59	99 380	104 936
60 und älter	51 592	54 260

### **Beschäftigte am Wohnort**

Gegenüber dem Vorquartal (31.03.2024) sank die Zahl der sozialversicherungspflichtig Beschäftigten am Wohnort um 647 Personen (-0,1 %). Innerhalb des Landes entwickelte sich die Beschäftigung größtenteils rückläufig. Die meisten Verluste hatten der Landkreis Börde (-300) und der Saalekreis (-211). Zuwächse hatten dagegen nur die Landeshauptstadt Magdeburg (+414), die kreisfreie Stadt Halle (Saale) (+253) und der Landkreis Stendal (+6).

Im Vergleich zum Vorjahr (30.06.2023) verringerte sich die Beschäftigtenzahl am Wohnort um 3 140 Personen (-0,4 %). Die höchsten Rückgänge hatten die Landkreise Harz (-828), Mansfeld-Südharz (-687) und der Salzlandkreis (-666). Nur die Landeshauptstadt Magdeburg (+1 343) und die kreisfreie Stadt Halle (Saale) (+901) hatten einen Zuwachs.

**Abb. B: Sozialversicherungspflichtig Beschäftigte (Arbeitsortprinzip) am 30.06.2024 - Anteile der Wirtschaftsabschnitte**

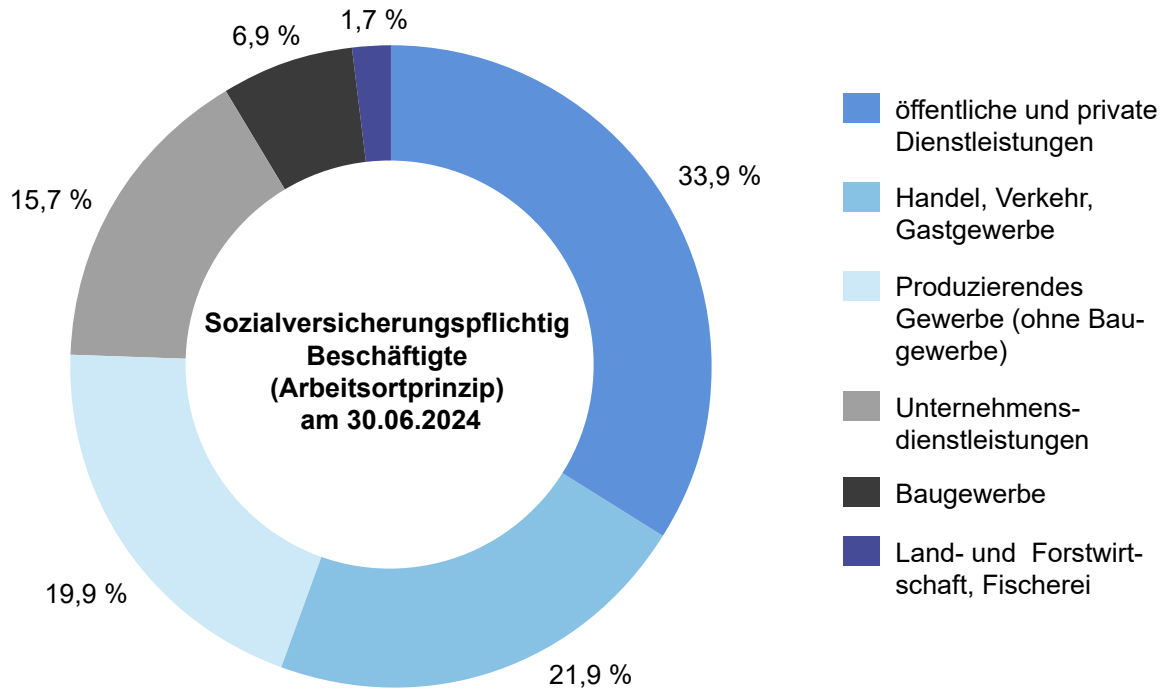

**Abb. C: Sozialversicherungspflichtig Beschäftigte (Arbeitsortprinzip) am 30.06.2024 nach Altersgruppen und Geschlecht**

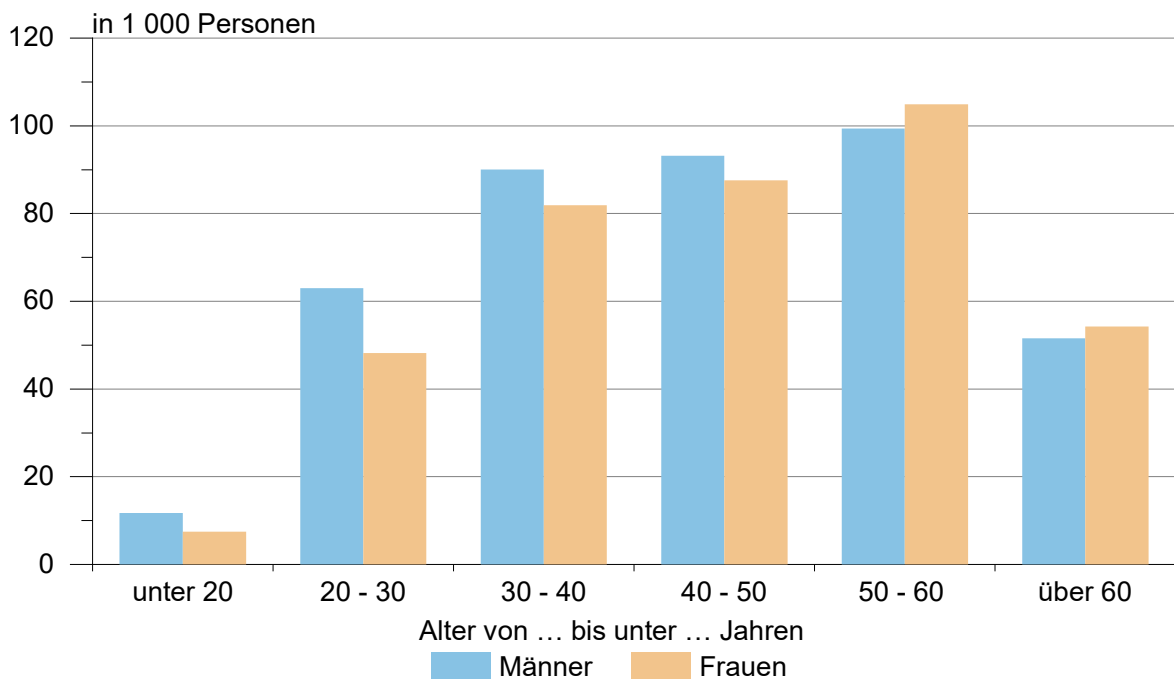



**Abb. D: Sozialversicherungspflichtig Beschäftigte (Arbeitsortprinzip) am 30.06.2024 nach ausgewählten Berufsbereichen und Geschlecht**

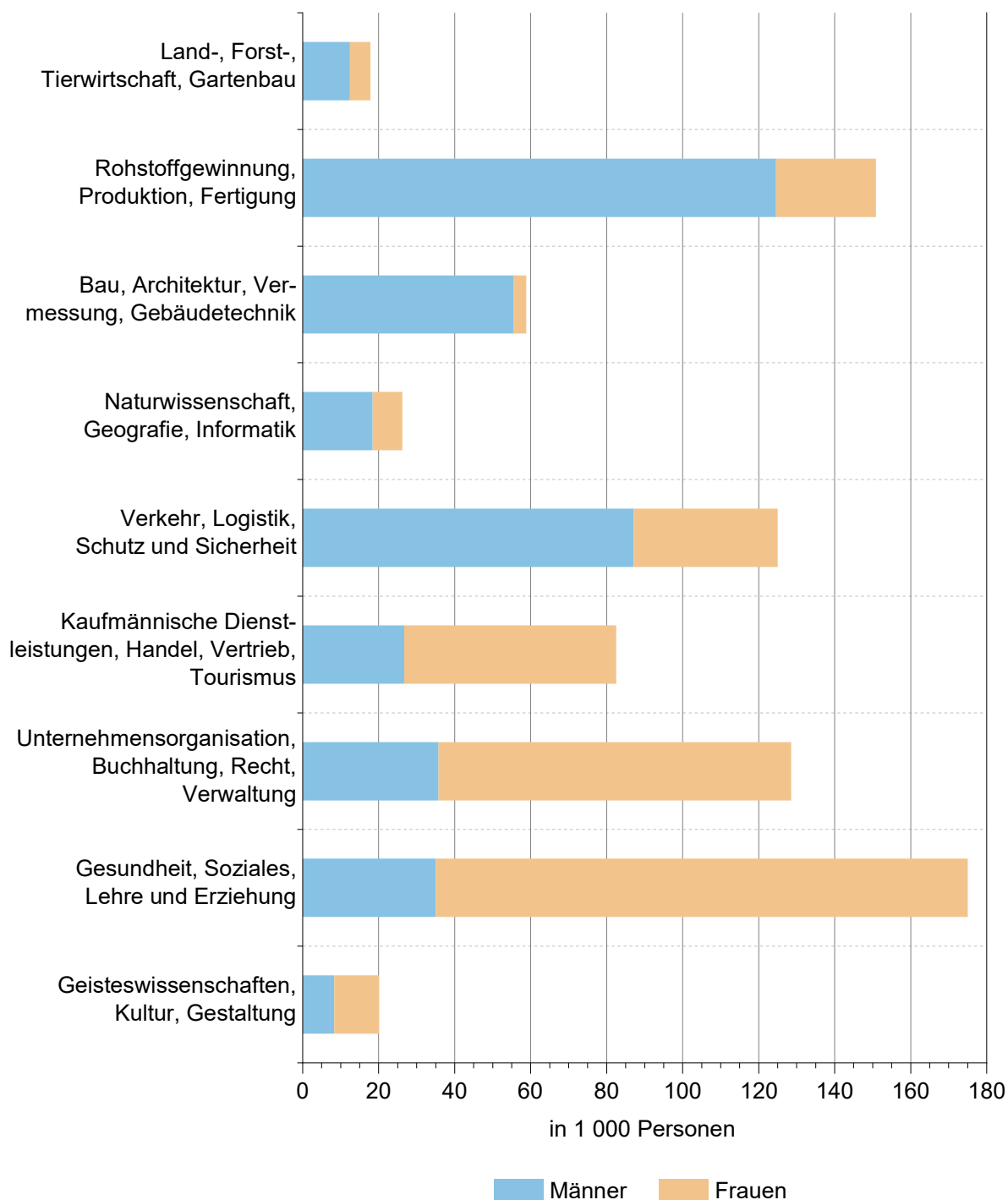

**Abb. E: Sozialversicherungspflichtig Beschäftigte (Arbeitsortprinzip)  
am 30.06.2024 nach aggregierten Berufsabschlüssen und Geschlecht**

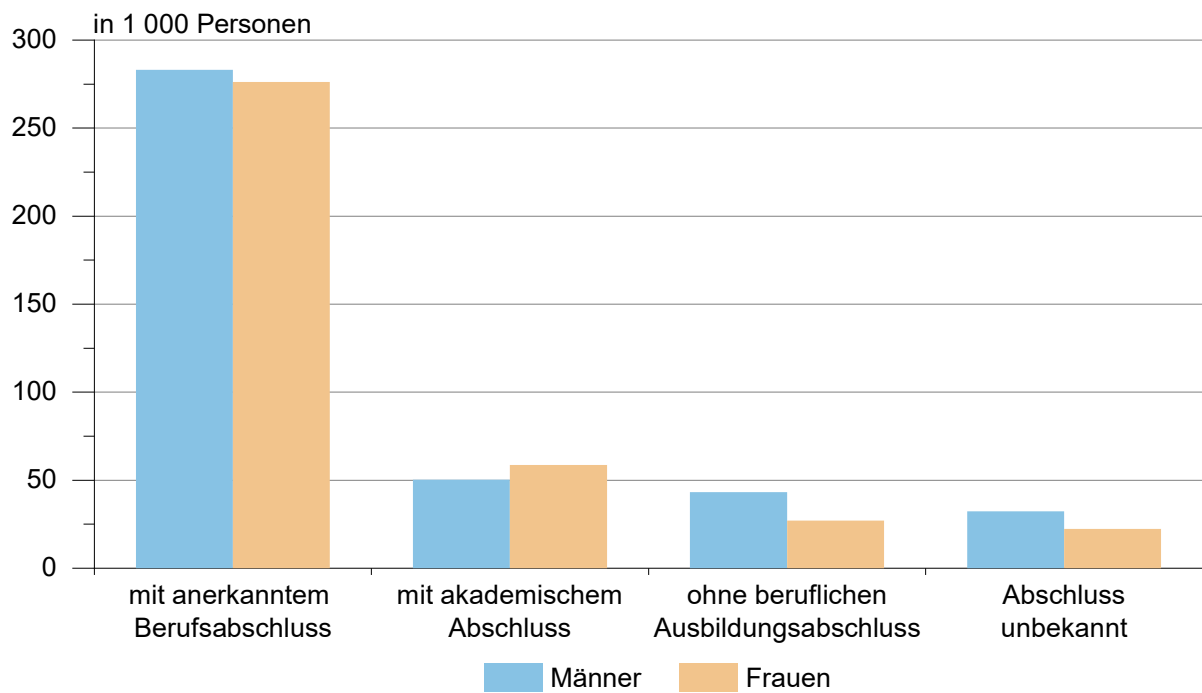

## **Teil 1**

### **Sozialversicherungspflichtig Beschäftigte am Arbeitsplatz**



## 1.1 Sozialversicherungspflichtig Beschäftigte am Arbeitsort am 30.06.2024 nach Strukturmerkmalen

Merkmal	Insgesamt	Männlich	Weiblich	Veränderung gegenüber Vorquartal			Veränderung gegenüber Vorjahresquartal		
				insgesamt	männlich	weiblich	insgesamt	männlich	weiblich
				Anzahl			%		
<b>Beschäftigte insgesamt<sup>1</sup></b>	<b>793 259</b>	<b>408 898</b>	<b>384 361</b>	<b>-0,3</b>	<b>-0,0</b>	<b>-0,6</b>	<b>-0,7</b>	<b>-0,5</b>	<b>-1,0</b>
darunter Auszubildende	27 877	16 698	11 179	-9,3	-9,0	-9,9	1,4	-	3,5
<b>nach Altersgruppen</b>									
Alter von ... bis unter ... Jahren									
unter 20	19 231	11 734	7 497	-9,7	-9,5	-10,0	4,4	3,7	5,4
20 bis 30	111 156	62 972	48 184	0,9	1,5	0,2	4,3	4,5	3,9
30 bis 40	171 900	90 024	81 876	-1,2	-0,9	-1,6	-4,8	-4,8	-4,8
40 bis 50	180 804	93 196	87 608	0,8	1,0	0,6	2,7	2,9	2,6
50 bis 60	204 316	99 380	104 936	-1,2	-0,9	-1,6	-5,4	-5,0	-5,9
60 und mehr	105 852	51 592	54 260	1,9	2,1	1,7	4,4	4,1	4,6
<b>nach Staatsangehörigkeit</b>									
Deutsche Beschäftigte	730 396	366 715	363 681	-0,6	-0,4	-0,8	-1,7	-1,6	-1,7
Ausländische Beschäftigte	62 862	42 182	20 680	3,8	3,9	3,5	11,5	10,2	14,1
darunter aus EU-Ländern (EU-27)	29 730	20 233	9 497	1,9	1,8	2,3	4,4	2,4	9,0
<b>nach Berufsabschlüssen</b>									
Mit anerkanntem Berufsabschluss	559 376	283 115	276 261	-0,3	-0,1	-0,5	-1,9	-1,7	-2,0
dav. Abschl. anerkannte Berufsausbildung	510 827	260 354	250 473	-0,3	-0,1	-0,5	-1,9	-1,9	-1,9
Meister-/Techniker- oder gleichw. Abschl.	48 549	22 761	25 788	-0,5	0,0	-0,9	-1,9	0,0	-3,5
Mit akademischem Abschluss	109 029	50 331	58 698	0,1	0,3	-0,1	1,5	2,0	1,1
dav. Bachelor	22 629	10 463	12 166	2,3	2,6	2,0	8,7	9,4	8,0
Diplom/Magister/Master/Staatsexamen	77 705	35 030	42 675	-0,5	-0,3	-0,6	-0,4	0,0	-0,7
Promotion	8 695	4 838	3 857	-0,0	0,1	-0,3	1,5	1,3	1,8
Ohne beruflichen Ausbildungsabschluss	70 263	43 153	27 110	-0,7	0,0	-1,9	4,3	3,9	5,0
Abschluss unbekannt	54 591	32 299	22 292	-0,3	0,4	-1,2	0,7	1,4	-0,2
<b>nach Berufsbereichen</b>									
Militär	48	17	31	2,1	6,3	-	-12,7	-15,0	-11,4
Land-, Forst-, Tierwirtschaft, Gartenbau	17 855	12 459	5 396	2,3	2,5	1,8	-2,6	-1,8	-4,4
Rohstoffgewinnung, Produktion, Fertigung	150 874	124 572	26 302	-0,5	-0,5	-0,5	-1,9	-1,9	-2,2
Bau, Architektur, Vermessung, Gebäudetechn.	58 841	55 577	3 264	0,2	0,2	-0,2	-2,5	-2,8	1,1
Naturwissenschaft, Geografie, Informatik	26 193	18 386	7 807	-1,0	-1,0	-0,8	1,2	1,7	0,1
Verkehr, Logistik, Schutz und Sicherheit	124 964	87 140	37 824	0,5	0,6	0,2	-0,2	0,1	-0,9
Kaufm. Dienstl., Handel, Vertrieb, Tourismus	82 494	26 705	55 789	-0,0	0,9	-0,4	-1,5	2,1	-3,1
Unternehmensorga., Buchhalt., Recht, Verwalt.	128 561	35 742	92 819	-0,6	-0,3	-0,7	-0,2	0,8	-0,6
Gesundheit, Soziales, Lehre und Erziehung	175 061	35 045	140 016	-0,8	-0,3	-0,9	0,4	3,0	-0,3
Geisteswissenschaften, Kultur, Gestaltung	20 023	8 316	11 707	-0,4	-0,3	-0,4	1,1	1,2	1,0
<b>nach Vollzeit-/Teilzeitbeschäftigung</b>									
Vollzeitbeschäftigte	539 927	351 460	188 467	-0,6	-0,4	-1,0	-1,3	-1,1	-1,6
Teilzeitbeschäftigte	253 332	57 438	195 894	0,3	2,2	-0,2	0,4	3,4	-0,4
<b>nach zusammengefassten Wirtschaftsabschnitten</b>									
Land- und Forstwirtschaft, Fischerei	13 128	9 286	3 842	0,8	0,9	0,4	-3,6	-3,4	-4,2
Produzierendes Gewerbe	212 485	166 812	45 673	-0,6	-0,6	-0,5	-1,8	-1,9	-1,3
Produzierendes Gewerbe ohne Baugewerbe	157 520	118 497	39 023	-0,7	-0,8	-0,5	-1,3	-1,3	-1,3
Verarbeitendes Gewerbe	133 071	99 185	33 886	-1,0	-1,1	-0,7	-1,9	-1,9	-1,7
Baugewerbe	54 965	48 315	6 650	-0,4	-0,3	-0,9	-3,0	-3,1	-1,6
Dienstleistungsbereiche	567 645	232 799	334 846	-0,2	0,4	-0,6	-0,3	0,7	-0,9
Handel, Verkehr, Gastgewerbe	173 631	94 087	79 544	0,1	0,5	-0,4	-1,4	0,1	-3,1
Information und Kommunikation	11 159	7 286	3 873	-0,1	-0,2	0,2	1,0	1,2	0,7
Finanz- und Versicherungsdienstleistg.	11 373	3 767	7 606	0,6	0,5	0,7	2,3	3,5	1,8
Grundstücks- und Wohnungswesen	7 492	3 705	3 787	0,2	0,5	-0,0	0,9	-0,5	2,2
Freiberufl., wissenschaftl., techn. Dienstleistg.; sonstige wirtschaftl. Dienstleistg.	94 943	50 079	44 864	0,4	1,1	-0,4	-1,0	-0,2	-1,9
Öff. Verwaltung, Verteidigung, Sozialvers.; Erzieh. u. Unterr.; Gesundh.- u. Sozialw.	244 586	65 612	178 974	-0,7	-0,2	-0,9	0,7	1,9	0,2
Kunst, Unterhaltung und Erholung; sonst. Dienstleistg.; Priv. Haushalte; Exterr. Org.	24 461	8 263	16 198	-0,3	0,5	-0,6	-0,7	1,7	-1,9

<sup>1</sup> einschließlich Fälle ohne Angabe

## 1.2 Sozialversicherungspflichtig Beschäftigte am Arbeitsort im Zeitraum 30.06.2022

WZ 2008 <sup>1</sup>	Wirtschaftsgliederung	30.06.2022
<b>A</b>	<b>Land- und Forstwirtschaft, Fischerei</b>	<b>13 870</b>
<b>B - F</b>	<b>Produzierendes Gewerbe</b>	<b>220 073</b>
B - E	Produzierendes Gewerbe ohne Baugewerbe	162 262
B	Bergbau u. Gew. v. Steinen u. Erden	6 250
C	Verarbeitendes Gewerbe	138 230
10 - 12	Herst. v. Nahr.- u. Futterm., Getr. u. Tabakerzeugn.	26 820
13 - 15	Herst. v. Textil-, Bekleid., Leder, Lederw. u. Schuhen	1 013
16 - 18	Herst. v. Holzw., Papier, Pappe u. Druckerzeugn.	7 813
19	Kokerei und Mineralölverarbeitung	1 208
20	Herst. v. chemischen Erzeugnissen	12 360
21	Herst. v. pharmazeutischen Erzeugnissen	5 897
22 - 23	Herst. v. Gummi- u. Kunststoffwaren, Glas u. Glasw., Keramik, Verarb. v. Steinen u. Erden	17 118
24 - 25	Metallerzeugung u. -bearb., H. v. Metallerzeugn.	25 060
26	Herst. v. DV-Geräten, elektron. u. opt. Erzeugn.	4 164
27	Herst. v. elektrischen Ausrüstungen	3 740
28	Maschinenbau	14 942
29 - 30	Fahrzeugbau	6 902
31 - 33	Herst. v. Möbeln u. sonst. Waren, Rep. u. Install. von Maschinen und Ausrüstungen	11 193
D	Energieversorgung	6 672
E	Wasservers.; Abwasser- u. Abfallentsorgung, Beseitigung v. Umweltverschmutzungen	11 110
F	Baugewerbe	57 811
41 - 42	Hoch- und Tiefbau	17 935
43	Vorb. Baustellenarbeiten, Bauinstallation und sonstiges Ausbaugewerbe	39 876
<b>G - U</b>	<b>Dienstleistungsbereiche</b>	<b>570 249</b>
G - I	Handel, Verkehr, Gastgewerbe	177 510
G	Handel; Instandhaltung und Rep. von Kfz	103 459
45	Handel mit Kfz; Instandh. u. Rep. von Kfz	15 958
46	Großhandel (ohne Handel mit Kfz)	21 828
47	Einzelhandel (ohne Handel mit Kfz)	65 673
H	Verkehr und Lagerei	50 075
I	Gastgewerbe	23 976
J	Information und Kommunikation	11 036
58 - 60	Verlagswesen, audiovisuelle Medien u. Rundfunk	1 955
61	Telekommunikation	1 132
62 - 63	Informat.technologische u. Informat.dienstleistg.	7 949
K	Finanz- und Versicherungsdienstleistg.	11 273
64	Erbrg. v. Finanzdienstleistg.	7 734
65 - 66	Versicherungen u. Pensionskassen; mit Finanz- u. Versicherungsdienstleistg. verb. Tätigk.	3 539
L	Grundstücks- und Wohnungswesen	7 437
M - N	Freiberufl., wissenschaftl., techn. Dienstleistg.; sonst. wirtschaftl. Dienstleistg.	95 477
M	Freiberufl., wissenschaftl. u. techn. Dienstleistg.	30 811
69 - 71	Erbrg. v. freiberufl. u. techn. Dienstleistg.	23 368
72	Forschung und Entwicklung	4 807
73 - 75	Sonst. freiberufl., wiss. u. techn. Tätigk., Veterinärw.	2 636
N	Erbrg. v. sonst. wirtschaftl. Dienstleistg.	64 666
78.2, 78.3	dar. Überlassung von Arbeitskräften	15 944
O - Q	Öff. Verwaltung, Verteidigung, Sozialvers.; Erzieh. u. Unterr.; Gesundh.- u. Sozialw.	242 379
O	Öff. Verwaltung, Verteidigung, Sozialvers.	62 692
84.1	dar. Öffentliche Verwaltung	49 090
P	Erziehung und Unterricht	36 807
Q	Gesundheits- und Sozialwesen	142 880
86	Gesundheitswesen	67 242
87 - 88	Heime und Sozialwesen	75 638
R - U	Kunst, Unterhaltung und Erholung; sonst. Dienstleistg.; Priv. Haushalte; Exterr. Org.	25 137
R	Kunst, Unterhaltung und Erholung	6 082
S	Erbrg. v. sonstigen Dienstleistungen	18 644
T	Priv. Haushalte mit Hauspersonal; Dienstleistg. u. Herst. v. Waren durch priv. Haush. f. d. Eigenbed.	.
U	Exterritoriale Organisationen und Körperschaften	.
	<b>Insgesamt<sup>2</sup></b>	<b>804 195</b>

<sup>1</sup> Klassifikation der Wirtschaftszweige, Ausgabe 2008 (WZ 2008). Zusätzlich werden ausgewählte Wirtschaftsabteilungen und -gruppen nachgewiesen.

<sup>2</sup> Einschließlich Fälle ohne Angabe zur Wirtschaftsgliederung.

## bis 30.06.2024 nach Wirtschaftsabschnitten und ausgewählten Wirtschaftsabteilungen

30.09.2022	31.12.2022	31.03.2023	30.06.2023	30.09.2023	31.12.2023	31.03.2024	30.06.2024	WZ 2008 <sup>1</sup>
<b>14 151</b>	<b>13 116</b>	<b>13 377</b>	<b>13 619</b>	<b>13 747</b>	<b>12 843</b>	<b>13 025</b>	<b>13 128</b>	<b>A</b>
<b>221 595</b>	<b>218 169</b>	<b>217 015</b>	<b>216 280</b>	<b>218 112</b>	<b>215 002</b>	<b>213 825</b>	<b>212 485</b>	<b>B - F</b>
162 923	161 301	160 316	159 639	160 866	159 428	158 631	157 520	B - E
6 396	6 346	6 328	6 309	6 436	6 455	6 401	6 502	B
138 674	137 192	136 172	135 585	136 524	135 099	134 365	133 071	C
26 195	25 713	25 204	25 129	25 129	25 088	25 427	25 345	10 - 12
1 004	980	975	970	977	959	954	962	13 - 15
7 844	7 752	7 632	7 596	7 644	7 571	7 475	7 295	16 - 18
1 230	1 227	1 242	1 250	1 275	1 269	1 286	1 298	19
12 532	12 483	12 391	12 324	12 523	12 475	12 461	12 059	20
6 034	6 082	6 065	6 044	6 129	6 142	6 168	6 143	21
17 259	16 847	16 624	16 542	16 338	15 934	15 633	15 431	22 - 23
25 113	24 769	24 577	24 390	24 542	24 265	23 900	23 644	24 - 25
4 272	4 360	4 410	4 489	4 501	4 491	4 508	4 562	26
3 778	3 758	3 719	3 666	3 766	3 694	3 699	3 731	27
15 130	15 040	15 271	15 220	15 343	15 242	14 929	14 788	28
7 001	6 956	6 880	6 834	6 946	6 867	6 873	6 854	29 - 30
11 282	11 225	11 182	11 131	11 411	11 102	11 052	10 959	31 - 33
6 759	6 761	6 786	6 782	6 926	6 936	7 010	7 057	D
11 094	11 002	11 030	10 963	10 980	10 938	10 855	10 890	E
58 672	56 868	56 699	56 641	57 246	55 574	55 194	54 965	F
18 141	17 638	17 529	17 395	17 438	17 066	16 963	16 790	41 - 42
40 531	39 230	39 170	39 246	39 808	38 508	38 231	38 175	43
<b>577 217</b>	<b>572 418</b>	<b>568 841</b>	<b>569 173</b>	<b>576 416</b>	<b>573 639</b>	<b>568 751</b>	<b>567 645</b>	<b>G - U</b>
179 784	177 511	175 816	176 044	177 758	176 201	173 439	173 631	G - I
104 446	102 909	101 357	100 593	101 723	101 224	99 193	98 817	G
16 417	16 232	16 010	15 918	16 500	16 355	16 269	16 250	45
21 853	21 193	20 894	20 961	20 860	20 574	20 310	20 393	46
66 176	65 484	64 453	63 714	64 363	64 295	62 614	62 174	47
51 160	51 256	51 385	51 631	52 207	51 855	51 291	51 231	H
24 178	23 346	23 074	23 820	23 828	23 122	22 955	23 583	I
11 061	11 085	11 051	11 050	11 333	11 281	11 168	11 159	J
1 927	1 945	1 884	1 811	1 832	1 797	1 724	1 739	58 - 60
1 123	1 120	1 182	1 206	1 222	1 216	1 172	1 183	61
8 011	8 020	7 985	8 033	8 279	8 268	8 272	8 237	62 - 63
11 335	11 222	11 111	11 113	11 323	11 309	11 302	11 373	K
7 748	7 675	7 628	7 649	7 804	7 792	7 762	7 802	64
3 587	3 547	3 483	3 464	3 519	3 517	3 540	3 571	65 - 66
7 481	7 468	7 482	7 428	7 540	7 469	7 476	7 492	L
97 159	95 598	95 961	95 901	96 945	95 216	94 578	94 943	M - N
31 500	31 236	31 639	31 424	31 980	31 428	31 249	31 066	M
23 916	23 811	24 156	23 848	24 268	23 731	23 524	23 463	69 - 71
4 839	4 672	4 719	4 791	4 905	4 908	4 940	4 851	72
2 745	2 753	2 764	2 785	2 807	2 789	2 785	2 752	73 - 75
65 659	64 362	64 322	64 477	64 965	63 788	63 329	63 877	N
16 262	15 686	15 210	15 375	15 405	14 480	14 175	14 491	78.2, 78.3
245 027	244 514	242 805	242 992	246 636	247 425	246 263	244 586	O - Q
63 355	63 423	63 153	63 146	63 407	63 365	62 814	63 101	O
49 616	49 686	49 759	49 781	50 080	50 031	49 908	50 149	84.1
36 804	36 657	36 393	36 759	36 789	36 991	36 726	36 333	P
144 868	144 434	143 259	143 087	146 440	147 069	146 723	145 152	Q
68 252	67 868	67 439	67 324	69 042	69 040	68 896	68 449	86
76 616	76 566	75 820	75 763	77 398	78 029	77 827	76 703	87 - 88
25 370	25 020	24 615	24 645	24 881	24 738	24 525	24 461	R - U
6 179	6 068	6 058	6 095	6 198	6 172	6 085	6 084	R
18 756	18 521	18 149	18 147	18 285	18 179	18 067	17 996	S
.	.	.	.	.	.	.	.	T
.	.	.	.	.	.	.	.	U
<b>812 966</b>	<b>803 705</b>	<b>799 236</b>	<b>799 075</b>	<b>808 277</b>	<b>801 486</b>	<b>795 602</b>	<b>793 259</b>	

<sup>1</sup> Klassifikation der Wirtschaftszweige, Ausgabe 2008 (WZ 2008). Zusätzlich werden ausgewählte Wirtschaftsabteilungen und -gruppen nachgewiesen.<sup>2</sup> Einschließlich Fälle ohne Angabe zur Wirtschaftsgliederung.

**1.3 Sozialversicherungspflichtig Beschäftigte am Arbeitsort  
Wirtschaftsabteilungen, Vollzeit- und Teilzeitbeschäftigten,**

WZ 2008 <sup>1</sup>	Wirtschaftsgliederung	Insgesamt <sup>2</sup>
		<b>Insgesamt</b>
<b>A</b>	<b>Land- und Forstwirtschaft, Fischerei</b>	<b>13 128</b>
<b>B - F</b>	<b>Produzierendes Gewerbe</b>	<b>212 485</b>
B - E	Produzierendes Gewerbe ohne Baugewerbe	157 520
B	Bergbau u. Gew. v. Steinen u. Erden	6 502
C	Verarbeitendes Gewerbe	133 071
10 - 12	Herst. v. Nahr.- u. Futterm., Getr. u. Tabakerzeugn.	25 345
13 - 15	Herst. v. Textil., Bekleid., Leder, Lederw. u. Schuhen	962
16 - 18	Herst. v. Holzw., Papier, Pappe u. Druckerzeugn.	7 295
19	Kokerei und Mineralölverarbeitung	1 298
20	Herst. v. chemischen Erzeugnissen	12 059
21	Herst. v. pharmazeutischen Erzeugnissen	6 143
22 - 23	Herst. v. Gummi- u. Kunststoffwaren, Glas u. Glasw., Keramik, Verarb. v. Steinen u. Erden	15 431
24 - 25	Metallerzeugung u. -bearb., H. v. Metallerzeugn.	23 644
26	Herst. v. DV-Geräten, elektron. u. opt. Erzeugn.	4 562
27	Herst. v. elektrischen Ausrüstungen	3 731
28	Maschinenbau	14 788
29 - 30	Fahrzeugbau	6 854
31 - 33	Herst. v. Möbeln u. sonst. Waren, Rep. u. Install. von Maschinen und Ausrüstungen	10 959
D	Energieversorgung	7 057
E	Wasservers.; Abwasser- u. Abfallentsorgung, Beseitigung v. Umweltverschmutzungen	10 890
F	Baugewerbe	54 965
41 - 42	Hoch- und Tiefbau	16 790
43	Vorb. Baustellenarbeiten, Bauinstallation und sonstiges Ausbaugewerbe	38 175
<b>G - U</b>	<b>Dienstleistungsbereiche</b>	<b>567 645</b>
G - I	Handel, Verkehr, Gastgewerbe	173 631
G	Handel; Instandhaltung und Rep. von Kfz	98 817
45	Handel mit Kfz; Instandh. u. Rep. von Kfz	16 250
46	Großhandel (ohne Handel mit Kfz)	20 393
47	Einzelhandel (ohne Handel mit Kfz)	62 174
H	Verkehr und Lagerei	51 231
I	Gastgewerbe	23 583
J	Information und Kommunikation	11 159
58 - 60	Verlagswesen, audiovisuelle Medien u. Rundfunk	1 739
61	Telekommunikation	1 183
62 - 63	Informat.technologische u. Informat.dienstleistg.	8 237
K	Finanz- und Versicherungsdienstleistg.	11 373
64	Erbrg. v. Finanzdienstleistg.	7 802
65 - 66	Versicherungen u. Pensionskassen; mit Finanz- u. Versicherungsdienstleistg. verb. Tätigk.	3 571
L	Grundstücks- und Wohnungswesen	7 492
M - N	Freiberufl., wissenschaftl., techn. Dienstleistg.; sonst. wirtschaftl. Dienstleistg.	94 943
M	Freiberufl., wissenschaftl. u. techn. Dienstleistg.	31 066
69 - 71	Erbrg. v. freiberufl. u. techn. Dienstleistg.	23 463
72	Forschung und Entwicklung	4 851
73 - 75	Sonst. freiberufl., wiss. u. techn. Tätigk., Veterinärw.	2 752
N	Erbrg. v. sonst. wirtschaftl. Dienstleistg.	63 877
78.2, 78.3	dar. Überlassung von Arbeitskräften	14 491
O - Q	Öff. Verwaltung, Verteidigung, Sozialvers.; Erzieh. u. Unterr.; Gesundh.- u. Sozialw.	244 586
O	Öff. Verwaltung, Verteidigung, Sozialvers.	63 101
84.1	dar. Öffentliche Verwaltung	50 149
P	Erziehung und Unterricht	36 333
Q	Gesundheits- und Sozialwesen	145 152
86	Gesundheitswesen	68 449
87 - 88	Heime und Sozialwesen	76 703
R - U	Kunst, Unterhaltung und Erholung; sonst. Dienstleistg.; Priv. Haushalte; Exterr. Org.	24 461
R	Kunst, Unterhaltung und Erholung	6 084
S	Erbrg. v. sonstigen Dienstleistungen	17 996
T	Priv. Haushalte mit Hauspersonal; Dienstleistg. u. Herst. v. Waren durch priv. Haush. f. d. Eigenbed.	.
U	Exterritoriale Organisationen und Körperschaften	.
	<b>Insgesamt<sup>2</sup></b>	<b>793 259</b>

<sup>1</sup> Klassifikation der Wirtschaftszweige, Ausgabe 2008 (WZ 2008) - <sup>2</sup> einschließlich Fälle "ohne Angabe"



am 30.06.2024 nach Wirtschaftsabschnitten und ausgewählten  
Auszubildenden sowie deutschen und ausländischen Beschäftigten

Und zwar					WZ 2008 <sup>1</sup>
Vollzeitbeschäftigte	Teilzeitbeschäftigte	Auszubildende	deutsche Beschäftigte	ausländische Beschäftigte	
<b>Insgesamt</b>					
<b>11 147</b>	<b>1 981</b>	<b>585</b>	<b>11 495</b>	<b>1 633</b>	<b>A</b>
<b>194 009</b>	<b>18 476</b>	<b>8 478</b>	<b>195 596</b>	<b>16 889</b>	<b>B - F</b>
144 805	12 715	5 484	145 443	12 077	B - E
6 333	169	272	6 309	193	B
122 130	10 941	4 684	121 581	11 490	C
21 691	3 654	659	18 990	6 355	10 - 12
732	230	20	889	73	13 - 15
6 803	492	299	6 899	396	16 - 18
1 228	70	52	1 264	34	19
11 428	631	470	11 709	350	20
5 519	624	190	5 978	165	21
14 511	920	401	14 497	934	22 - 23
22 466	1 178	812	22 364	1 280	24 - 25
3 884	678	139	4 315	247	26
3 421	310	186	3 585	146	27
14 135	653	609	14 197	591	28
6 646	208	346	6 598	256	29 - 30
9 666	1 293	501	10 296	663	31 - 33
6 373	684	307	6 959	98	D
9 969	921	221	10 594	296	E
49 204	5 761	2 994	50 153	4 812	F
15 553	1 237	823	15 359	1 431	41 - 42
33 651	4 524	2 171	34 794	3 381	43
<b>334 770</b>	<b>232 875</b>	<b>18 814</b>	<b>523 304</b>	<b>44 340</b>	<b>G - U</b>
108 654	64 977	6 903	152 746	20 885	G - I
55 862	42 955	4 657	92 654	6 163	G
14 309	1 941	1 542	15 562	688	45
17 377	3 016	744	18 944	1 449	46
24 176	37 998	2 371	58 148	4 026	47
41 439	9 792	1 136	43 078	8 153	H
11 353	12 230	1 110	17 014	6 569	I
9 018	2 141	304	10 618	541	J
1 231	508	41	1 704	35	58 - 60
1 076	107	16	1 152	31	61
6 711	1 526	247	7 762	475	62 - 63
6 854	4 519	404	11 215	158	K
4 704	3 098	295	7 702	100	64
2 150	1 421	109	3 513	58	65 - 66
5 233	2 259	167	7 213	279	L
61 559	33 384	1 684	82 215	12 728	M - N
21 622	9 444	999	29 250	1 816	M
16 301	7 162	776	22 516	947	69 - 71
3 445	1 406	79	4 091	760	72
1 876	876	144	2 643	109	73 - 75
39 937	23 940	685	52 965	10 912	N
11 688	2 803	61	8 623	5 868	78.2, 78.3
131 417	113 169	8 840	236 739	7 846	O - Q
38 997	24 104	1 806	62 588	513	O
30 406	19 743	1 248	49 712	437	84.1
19 600	16 733	774	34 365	1 967	P
72 820	72 332	6 260	139 786	5 366	Q
37 936	30 513	3 834	65 130	3 319	86
34 884	41 819	2 426	74 656	2 047	87 - 88
12 035	12 426	512	22 558	1 903	R - U
4 060	2 024	208	5 569	515	R
7 822	10 174	303	16 638	1 358	S
.	.	.	.	.	T
.	.	.	.	.	U
<b>539 927</b>	<b>253 332</b>	<b>27 877</b>	<b>730 396</b>	<b>62 862</b>	

<sup>1</sup> Klassifikation der Wirtschaftszweige, Ausgabe 2008 (WZ 2008) - <sup>2</sup> einschließlich Fälle "ohne Angabe"

**Noch 1.3 Sozialversicherungspflichtig Beschäftigte am Arbeitsort  
Wirtschaftsabteilungen, Vollzeit- und Teilzeitbeschäftigten,**

WZ 2008 <sup>1</sup>	Wirtschaftsgliederung	Insgesamt <sup>2</sup>
		<b>dar. weiblich</b>
<b>A</b>	<b>Land- und Forstwirtschaft, Fischerei</b>	<b>3 842</b>
<b>B - F</b>	<b>Produzierendes Gewerbe</b>	<b>45 673</b>
B - E	Produzierendes Gewerbe ohne Baugewerbe	39 023
B	Bergbau u. Gew. v. Steinen u. Erden	655
C	Verarbeitendes Gewerbe	33 886
10 - 12	Herst. v. Nahr.- u. Futterm., Getr. u. Tabakerzeugn.	10 711
13 - 15	Herst. v. Textil., Bekleid., Leder, Lederw. u. Schuhen	335
16 - 18	Herst. v. Holzw., Papier, Pappe u. Druckerzeugn.	1 579
19	Kokerei und Mineralölverarbeitung	290
20	Herst. v. chemischen Erzeugnissen	2 952
21	Herst. v. pharmazeutischen Erzeugnissen	3 108
22 - 23	Herst. v. Gummi- u. Kunststoffwaren, Glas u. Glasw., Keramik, Verarb. v. Steinen u. Erden	2 912
24 - 25	Metallerzeugung u. -bearb., H. v. Metallerzeugn.	3 485
26	Herst. v. DV-Geräten, elektron. u. opt. Erzeugn.	1 695
27	Herst. v. elektrischen Ausrüstungen	849
28	Maschinenbau	2 053
29 - 30	Fahrzeugbau	973
31 - 33	Herst. v. Möbeln u. sonst. Waren, Rep. u. Install. von Maschinen und Ausrüstungen	2 944
D	Energieversorgung	2 065
E	Wasservers.; Abwasser- u. Abfallentsorgung, Beseitigung v. Umweltverschmutzungen	2 417
F	Baugewerbe	6 650
41 - 42	Hoch- und Tiefbau	1 741
43	Vorb. Baustellenarbeiten, Bauinstallation und sonstiges Ausbaugewerbe	4 909
<b>G - U</b>	<b>Dienstleistungsbereiche</b>	<b>334 846</b>
G - I	Handel, Verkehr, Gastgewerbe	79 544
G	Handel; Instandhaltung und Rep. von Kfz	53 741
45	Handel mit Kfz; Instandh. u. Rep. von Kfz	3 350
46	Großhandel (ohne Handel mit Kfz)	6 398
47	Einzelhandel (ohne Handel mit Kfz)	43 993
H	Verkehr und Lagerei	12 582
I	Gastgewerbe	13 221
J	Information und Kommunikation	3 873
58 - 60	Verlagswesen, audiovisuelle Medien u. Rundfunk	841
61	Telekommunikation	275
62 - 63	Informat.technologische u. Informat.dienstleistg.	2 757
K	Finanz- und Versicherungsdienstleistg.	7 606
64	Erbrg. v. Finanzdienstleistg.	5 247
65 - 66	Versicherungen u. Pensionskassen; mit Finanz- u. Versicherungsdienstleistg. verb. Tätigk.	2 359
L	Grundstücks- und Wohnungswesen	3 787
M - N	Freiberufl., wissenschaftl., techn. Dienstleistg.; sonst. wirtschaftl. Dienstleistg.	44 864
M	Freiberufl., wissenschaftl. u. techn. Dienstleistg.	17 301
69 - 71	Erbrg. v. freiberufl. u. techn. Dienstleistg.	13 326
72	Forschung und Entwicklung	2 354
73 - 75	Sonst. freiberufl., wiss. u. techn. Tätigk., Veterinärw.	1 621
N	Erbrg. v. sonst. wirtschaftl. Dienstleistg.	27 563
78.2, 78.3	dar. Überlassung von Arbeitskräften	3 584
O - Q	Öff. Verwaltung, Verteidigung, Sozialvers.; Erzieh. u. Unterr.; Gesundh.- u. Sozialw.	178 974
O	Öff. Verwaltung, Verteidigung, Sozialvers.	42 472
84.1	dar. Öffentliche Verwaltung	32 860
P	Erziehung und Unterricht	25 739
Q	Gesundheits- und Sozialwesen	110 763
86	Gesundheitswesen	54 043
87 - 88	Heime und Sozialwesen	56 720
R - U	Kunst, Unterhaltung und Erholung; sonst. Dienstleistg.; Priv. Haushalte; Exterr. Org.	16 198
R	Kunst, Unterhaltung und Erholung	3 038
S	Erbrg. v. sonstigen Dienstleistungen	12 889
T	Priv. Haushalte mit Hauspersonal; Dienstleistg. u. Herst. v. Waren durch priv. Haush. f. d. Eigenbed.	.
U	Exterritoriale Organisationen und Körperschaften	.
	<b>Insgesamt<sup>2</sup></b>	<b>384 361</b>

<sup>1</sup> Klassifikation der Wirtschaftszweige, Ausgabe 2008 (WZ 2008) - <sup>2</sup> einschließlich Fälle "ohne Angabe"

am 30.06.2024 nach Wirtschaftsabschnitten und ausgewählten  
Auszubildenden sowie deutschen und ausländischen Beschäftigten

Und zwar					WZ 2008 <sup>1</sup>
Vollzeitbeschäftigte	Teilzeitbeschäftigte	Auszubildende	deutsche Beschäftigte	ausländische Beschäftigte	
<b>darunter weiblich</b>					
<b>2 603</b>	<b>1 239</b>	<b>114</b>	<b>3 306</b>	<b>536</b>	<b>A</b>
<b>34 098</b>	<b>11 575</b>	<b>1 285</b>	<b>41 755</b>	<b>3 918</b>	<b>B - F</b>
30 219	8 804	1 039	35 312	3 711	B - E
533	122	25	641	14	B
26 285	7 601	922	30 255	3 631	C
7 899	2 812	191	8 091	2 620	10 - 12
202	133	5	306	29	13 - 15
1 303	276	54	1 515	64	16 - 18
251	39	14	280	10	19
2 506	446	115	2 838	114	20
2 553	555	82	3 017	91	21
2 364	548	77	2 695	217	22 - 23
2 718	767	103	3 322	163	24 - 25
1 296	399	24	1 608	87	26
662	187	21	823	26	27
1 647	406	61	1 952	101	28
860	113	50	919	54	29 - 30
2 024	920	125	2 889	55	31 - 33
1 580	485	55	2 033	32	D
1 821	596	37	2 383	34	E
3 879	2 771	246	6 443	207	F
1 127	614	57	1 678	63	41 - 42
2 752	2 157	189	4 765	144	43
<b>151 766</b>	<b>183 080</b>	<b>9 780</b>	<b>318 620</b>	<b>16 226</b>	<b>G - U</b>
32 655	46 889	2 360	73 876	5 668	G - I
19 374	34 367	1 662	51 602	2 139	G
2 279	1 071	231	3 261	89	45
4 458	1 940	183	5 916	482	46
12 637	31 356	1 248	42 425	1 568	47
7 776	4 806	185	11 613	969	H
5 505	7 716	513	10 661	2 560	I
2 576	1 297	62	3 695	178	J
525	316	18	823	18	58 - 60
205	70	4	272	3	61
1 846	911	40	2 600	157	62 - 63
3 696	3 910	176	7 513	93	K
2 516	2 731	130	5 191	56	64
1 180	1 179	46	2 322	37	65 - 66
2 242	1 545	86	3 680	107	L
21 690	23 174	741	40 420	4 444	M - N
10 156	7 145	521	16 518	783	M
7 712	5 614	370	12 917	409	69 - 71
1 480	874	39	2 043	311	72
964	657	112	1 558	63	73 - 75
11 534	16 029	220	23 902	3 661	N
2 548	1 036	18	2 115	1 469	78.2, 78.3
82 372	96 602	6 079	174 150	4 824	O - Q
21 761	20 711	1 030	42 127	345	O
16 163	16 697	677	32 569	291	84.1
12 591	13 148	327	24 582	1 157	P
48 020	62 743	4 722	107 441	3 322	Q
26 922	27 121	2 961	52 136	1 907	86
21 098	35 622	1 761	55 305	1 415	87 - 88
6 535	9 663	276	15 286	912	R - U
1 806	1 232	74	2 826	212	R
4 632	8 257	201	12 208	681	S
.	.	.	.	.	T
.	.	.	.	.	U
<b>188 467</b>	<b>195 894</b>	<b>11 179</b>	<b>363 681</b>	<b>20 680</b>	

<sup>1</sup> Klassifikation der Wirtschaftszweige, Ausgabe 2008 (WZ 2008) - <sup>2</sup> einschließlich Fälle "ohne Angabe"

## 1.4 Sozialversicherungspflichtig Beschäftigte am Arbeitsort am 30.06.2024

Lfd. Nr.	Geschlecht Wirtschaftsgliederung <sup>1</sup>	Insgesamt	Davon	
			unter 20	20 bis 25
	<b>Insgesamt</b>			
1	A Land- und Forstwirtschaft, Fischerei	13 128	509	1 014
2	B - F Produzierendes Gewerbe	212 485	5 694	13 392
3	B - E Produzierendes Gewerbe ohne Baugewerbe	157 520	3 727	9 585
4	C Verarbeitendes Gewerbe	133 071	3 165	8 174
5	F Baugewerbe	54 965	1 967	3 807
6	G - U Dienstleistungsbereiche	567 645	13 028	38 794
7	G - I Handel, Verkehr, Gastgewerbe	173 631	4 988	13 382
8	J Information und Kommunikation	11 159	124	749
9	K Finanz- und Versicherungsdienstleistg.	11 373	178	719
10	L Grundstücks- und Wohnungswesen	7 492	78	327
11	M - N Freiberufliche, wissenschaftliche, technische Dienstleistg.; sonstige wirtschaftliche Dienstleistg.	94 943	1 449	7 082
12	O - Q Öffentliche Verwaltung, Verteidigung, Sozialversicherung; Erziehung und Unterricht; Gesundheits- und Sozialwesen	244 586	5 717	15 310
13	R - U Kunst, Unterhaltung und Erholung; sonstige Dienstleistg.; Private Haushalte; Exterritoriale Organisationen	24 461	494	1 225
14	Zusammen <sup>2</sup>	793 259	19 231	53 200
	<b>Männlich</b>			
15	A Land- und Forstwirtschaft, Fischerei	9 286	415	783
16	B - F Produzierendes Gewerbe	166 812	4 905	11 023
17	B - E Produzierendes Gewerbe ohne Baugewerbe	118 497	3 058	7 548
18	C Verarbeitendes Gewerbe	99 185	2 568	6 361
19	F Baugewerbe	48 315	1 847	3 475
20	G - U Dienstleistungsbereiche	232 799	6 414	18 934
21	G - I Handel, Verkehr, Gastgewerbe	94 087	3 108	8 149
22	J Information und Kommunikation	7 286	92	521
23	K Finanz- und Versicherungsdienstleistg.	3 767	86	344
24	L Grundstücks- und Wohnungswesen	3 705	34	148
25	M - N Freiberufliche, wissenschaftliche, technische Dienstleistg.; sonstige wirtschaftliche Dienstleistg.	50 079	927	4 449
26	O - Q Öffentliche Verwaltung, Verteidigung, Sozialversicherung; Erziehung und Unterricht; Gesundheits- und Sozialwesen	65 612	1 972	4 764
27	R - U Kunst, Unterhaltung und Erholung; sonstige Dienstleistg.; Private Haushalte; Exterritoriale Organisationen	8 263	195	559
28	Zusammen <sup>2</sup>	408 898	11 734	30 740
	<b>Weiblich</b>			
29	A Land- und Forstwirtschaft, Fischerei	3 842	94	231
30	B - F Produzierendes Gewerbe	45 673	789	2 369
31	B - E Produzierendes Gewerbe ohne Baugewerbe	39 023	669	2 037
32	C Verarbeitendes Gewerbe	33 886	597	1 813
33	F Baugewerbe	6 650	120	332
34	G - U Dienstleistungsbereiche	334 846	6 614	19 860
35	G - I Handel, Verkehr, Gastgewerbe	79 544	1 880	5 233
36	J Information und Kommunikation	3 873	32	228
37	K Finanz- und Versicherungsdienstleistg.	7 606	92	375
38	L Grundstücks- und Wohnungswesen	3 787	44	179
39	M - N Freiberufliche, wissenschaftliche, technische Dienstleistg.; sonstige wirtschaftliche Dienstleistg.	44 864	522	2 633
40	O - Q Öffentliche Verwaltung, Verteidigung, Sozialversicherung; Erziehung und Unterricht; Gesundheits- und Sozialwesen	178 974	3 745	10 546
41	R - U Kunst, Unterhaltung und Erholung; sonstige Dienstleistg.; Private Haushalte; Exterritoriale Organisationen	16 198	299	666
42	Zusammen <sup>2</sup>	384 361	7 497	22 460

<sup>1</sup> Klassifikation der Wirtschaftszweige, Ausgabe 2008 (WZ 2008) - <sup>2</sup> einschließlich Fälle "ohne Angabe"

## nach Geschlecht, zusammengefassten Wirtschaftsabschnitten und Altersgruppen

im Alter von ... bis unter ... Jahren									Lfd. Nr.
25 bis 30	30 bis 35	35 bis 40	40 bis 45	45 bis 50	50 bis 55	55 bis 60	60 bis 65	65 und mehr	
1 028	1 096	1 521	1 368	1 017	1 399	2 070	1 857	249	1
13 718	18 265	27 684	27 539	22 332	25 693	30 632	25 197	2 339	2
10 566	14 310	21 738	20 860	15 914	18 476	22 309	18 590	1 445	3
8 962	12 185	18 578	17 823	13 508	15 408	18 501	15 541	1 226	4
3 152	3 955	5 946	6 679	6 418	7 217	8 323	6 607	894	5
43 210	51 129	72 205	69 417	59 131	65 674	78 847	66 509	9 701	6
13 158	14 696	20 644	20 735	18 005	20 831	24 444	19 642	3 106	7
1 162	1 432	1 726	1 599	1 116	1 137	1 174	843	97	8
767	949	1 353	1 182	1 231	1 911	1 758	1 195	130	9
369	470	827	888	926	1 091	1 237	1 108	171	10
8 605	9 433	12 426	12 061	9 934	10 222	11 519	10 288	1 924	11
17 533	22 105	32 295	29 867	25 186	27 476	35 012	30 415	3 670	12
1 616	2 044	2 934	3 085	2 733	3 006	3 703	3 018	603	13
57 956	70 490	101 410	98 324	82 480	92 767	111 549	93 563	12 289	14
773	806	1 087	969	678	944	1 418	1 241	172	15
10 985	14 620	22 097	21 762	17 362	19 814	23 341	19 063	1 840	16
8 152	11 131	16 888	15 875	11 715	13 522	16 133	13 349	1 126	17
6 855	9 409	14 368	13 517	9 874	11 080	13 155	11 046	952	18
2 833	3 489	5 209	5 887	5 647	6 292	7 208	5 714	714	19
20 474	22 106	29 308	28 339	24 086	25 394	28 468	24 118	5 158	20
8 097	8 402	11 297	11 165	9 613	10 411	11 992	9 807	2 046	21
774	917	1 111	1 044	727	750	744	540	66	22
319	370	447	398	443	584	440	274	62	23
159	208	375	462	472	572	642	531	102	24
5 309	5 405	6 485	6 171	4 983	5 004	5 421	4 797	1 128	25
5 095	6 083	8 694	8 197	6 993	7 076	8 072	7 191	1 475	26
721	721	899	902	855	997	1 157	978	279	27
32 232	37 532	52 492	51 070	42 126	46 153	53 227	44 422	7 170	28
255	290	434	399	339	455	652	616	77	29
2 733	3 645	5 587	5 777	4 970	5 879	7 291	6 134	499	30
2 414	3 179	4 850	4 985	4 199	4 954	6 176	5 241	319	31
2 107	2 776	4 210	4 306	3 634	4 328	5 346	4 495	274	32
319	466	737	792	771	925	1 115	893	180	33
22 736	29 023	42 897	41 078	35 045	40 280	50 379	42 391	4 543	34
5 061	6 294	9 347	9 570	8 392	10 420	12 452	9 835	1 060	35
388	515	615	555	389	387	430	303	31	36
448	579	906	784	788	1 327	1 318	921	68	37
210	262	452	426	454	519	595	577	69	38
3 296	4 028	5 941	5 890	4 951	5 218	6 098	5 491	796	39
12 438	16 022	23 601	21 670	18 193	20 400	26 940	23 224	2 195	40
895	1 323	2 035	2 183	1 878	2 009	2 546	2 040	324	41
25 724	32 958	48 918	47 254	40 354	46 614	58 322	49 141	5 119	42

<sup>1</sup> Klassifikation der Wirtschaftszweige, Ausgabe 2008 (WZ 2008) - <sup>2</sup> einschließlich Fälle "ohne Angabe"

**1.5 Sozialversicherungspflichtig Beschäftigte am  
Beschäftigten, zusammengefasst**

Lfd. Nr.	Deutsche/Ausländische Beschäftigte Wirtschaftsgliederung <sup>1</sup>		Insgesamt	Insgesamt	
				unter 20	20 bis 25
			<b>Insgesamt</b>		
	<b>Deutsche Beschäftigte</b>				
1	A	Land- und Forstwirtschaft, Fischerei	11 495	463	826
2	B - F	Produzierendes Gewerbe	195 596	5 373	11 640
3	B - E	Produzierendes Gewerbe ohne Baugewerbe	145 443	3 487	8 287
4	C	Verarbeitendes Gewerbe	121 581	2 927	6 903
5	F	Baugewerbe	50 153	1 886	3 353
6	G - U	Dienstleistungsbereiche	523 304	12 110	33 023
7	G - I	Handel, Verkehr, Gastgewerbe	152 746	4 573	10 671
8	J	Information und Kommunikation	10 618	121	708
9	K	Finanz- und Versicherungsdienstleistg.	11 215	172	694
10	L	Grundstücks- und Wohnungswesen	7 213	75	315
11	M - N	Freiberufliche, wissenschaftliche, technische Dienstleistg.; sonstige wirtschaftliche Dienstleistg.	82 215	1 147	5 147
12	O - Q	Öffentliche Verwaltung, Verteidigung, Sozialversicherung; Erziehung und Unterricht; Gesundheits- und Sozialwesen	236 739	5 579	14 481
13	R - U	Kunst, Unterhaltung und Erholung; sonstige Dienstleistg.; Private Haushalte; Exterritoriale Organisationen	22 558	443	1 007
14		Zusammen <sup>2</sup>	730 396	17 946	45 489
	<b>Ausländische Beschäftigte</b>				
15	A	Land- und Forstwirtschaft, Fischerei	1 633	46	188
16	B - F	Produzierendes Gewerbe	16 889	321	1 752
17	B - E	Produzierendes Gewerbe ohne Baugewerbe	12 077	240	1 298
18	C	Verarbeitendes Gewerbe	11 490	238	1 271
19	F	Baugewerbe	4 812	81	454
20	G - U	Dienstleistungsbereiche	44 340	918	5 771
21	G - I	Handel, Verkehr, Gastgewerbe	20 885	415	2 711
22	J	Information und Kommunikation	541	.	41
23	K	Finanz- und Versicherungsdienstleistg.	158	6	25
24	L	Grundstücks- und Wohnungswesen	279	.	12
25	M - N	Freiberufliche, wissenschaftliche, technische Dienstleistg.; sonstige wirtschaftliche Dienstleistg.	12 728	302	1 935
26	O - Q	Öffentliche Verwaltung, Verteidigung, Sozialversicherung; Erziehung und Unterricht; Gesundheits- und Sozialwesen	7 846	138	829
27	R - U	Kunst, Unterhaltung und Erholung; sonstige Dienstleistg.; Private Haushalte; Exterritoriale Organisationen	1 903	51	218
28		Zusammen <sup>2</sup>	62 862	1 285	7 711
	<b>Insgesamt<sup>2</sup></b>				
29	A	Land- und Forstwirtschaft, Fischerei	13 128	509	1 014
30	B - F	Produzierendes Gewerbe	212 485	5 694	13 392
31	B - E	Produzierendes Gewerbe ohne Baugewerbe	157 520	3 727	9 585
32	C	Verarbeitendes Gewerbe	133 071	3 165	8 174
33	F	Baugewerbe	54 965	1 967	3 807
34	G - U	Dienstleistungsbereiche	567 645	13 028	38 794
35	G - I	Handel, Verkehr, Gastgewerbe	173 631	4 988	13 382
36	J	Information und Kommunikation	11 159	124	749
37	K	Finanz- und Versicherungsdienstleistg.	11 373	178	719
38	L	Grundstücks- und Wohnungswesen	7 492	78	327
39	M - N	Freiberufliche, wissenschaftliche, technische Dienstleistg.; sonstige wirtschaftliche Dienstleistg.	94 943	1 449	7 082
40	O - Q	Öffentliche Verwaltung, Verteidigung, Sozialversicherung; Erziehung und Unterricht; Gesundheits- und Sozialwesen	244 586	5 717	15 310
41	R - U	Kunst, Unterhaltung und Erholung; sonstige Dienstleistg.; Private Haushalte; Exterritoriale Organisationen	24 461	494	1 225
42		Zusammen <sup>2</sup>	793 259	19 231	53 200

<sup>1</sup> Klassifikation der Wirtschaftszweige, Ausgabe 2008 (WZ 2008)

<sup>2</sup> einschließlich Fälle ohne Angabe

**Arbeitsort am 30.06.2024 nach deutschen und ausländischen  
Wirtschaftsabschnitten und Altersgruppen**

Davon im Alter von ... bis unter ... Jahren									Lfd. Nr.
25 bis 30	30 bis 35	35 bis 40	40 bis 45	45 bis 50	50 bis 55	55 bis 60	60 bis 65	65 und mehr	
<b>Insgesamt</b>									
780	875	1 312	1 160	819	1 244	1 972	1 805	239	1
11 379	15 775	25 276	25 263	20 281	24 033	29 615	24 736	2 225	2
8 880	12 558	20 062	19 318	14 425	17 240	21 565	18 256	1 365	3
7 349	10 521	17 000	16 372	12 099	14 233	17 797	15 229	1 151	4
2 499	3 217	5 214	5 945	5 856	6 793	8 050	6 480	860	5
34 931	44 068	66 330	64 328	54 785	62 298	76 685	65 342	9 404	6
9 413	11 614	18 013	18 261	15 756	19 080	23 337	19 052	2 976	7
1 034	1 296	1 635	1 540	1 082	1 109	1 163	833	97	8
735	913	1 330	1 169	1 222	1 906	1 754	1 193	127	9
345	430	778	856	887	1 053	1 213	1 096	165	10
6 029	7 462	10 893	10 718	8 783	9 298	10 939	9 951	1 848	11
16 072	20 599	30 998	28 888	24 523	27 014	34 687	30 276	3 622	12
1 303	1 754	2 683	2 896	2 532	2 838	3 592	2 941	569	13
47 090	60 718	92 918	90 751	75 885	87 576	108 272	91 883	11 868	14
248	221	209	208	198	155	98	52	10	15
2 339	2 490	2 408	2 276	2 051	1 660	1 017	461	114	16
1 686	1 752	1 676	1 542	1 489	1 236	744	334	80	17
1 613	1 664	1 578	1 451	1 409	1 175	704	312	75	18
653	738	732	734	562	424	273	127	34	19
8 279	7 061	5 875	5 089	4 345	3 376	2 162	1 167	297	20
3 745	3 082	2 631	2 474	2 249	1 751	1 107	590	130	21
128	136	91	59	34	28	11	.	-	22
32	36	23	13	9	5	4	.	.	23
24	40	49	32	39	38	24	12	.	24
2 576	1 971	1 533	1 343	1 151	924	580	337	76	25
1 461	1 506	1 297	979	662	462	325	139	48	26
313	290	251	189	201	168	111	77	34	27
10 866	9 772	8 492	7 573	6 594	5 191	3 277	1 680	421	28
1 028	1 096	1 521	1 368	1 017	1 399	2 070	1 857	249	29
13 718	18 265	27 684	27 539	22 332	25 693	30 632	25 197	2 339	30
10 566	14 310	21 738	20 860	15 914	18 476	22 309	18 590	1 445	31
8 962	12 185	18 578	17 823	13 508	15 408	18 501	15 541	1 226	32
3 152	3 955	5 946	6 679	6 418	7 217	8 323	6 607	894	33
43 210	51 129	72 205	69 417	59 131	65 674	78 847	66 509	9 701	34
13 158	14 696	20 644	20 735	18 005	20 831	24 444	19 642	3 106	35
1 162	1 432	1 726	1 599	1 116	1 137	1 174	843	97	36
767	949	1 353	1 182	1 231	1 911	1 758	1 195	130	37
369	470	827	888	926	1 091	1 237	1 108	171	38
8 605	9 433	12 426	12 061	9 934	10 222	11 519	10 288	1 924	39
17 533	22 105	32 295	29 867	25 186	27 476	35 012	30 415	3 670	40
1 616	2 044	2 934	3 085	2 733	3 006	3 703	3 018	603	41
57 956	70 490	101 410	98 324	82 480	92 767	111 549	93 563	12 289	42

<sup>1</sup> Klassifikation der Wirtschaftszweige, Ausgabe 2008 (WZ 2008)

<sup>2</sup> einschließlich Fälle ohne Angabe

**Noch 1.5 Sozialversicherungspflichtig Beschäftigte am  
Beschäftigten, zusammengefasst**

Lfd. Nr.	Deutsche/Ausländische Beschäftigte Wirtschaftsgliederung <sup>1</sup>	Insgesamt	darunter weiblich	
			unter 20	20 bis 25
			<b>darunter weiblich</b>	
	<b>Deutsche Beschäftigte</b>			
1	A Land- und Forstwirtschaft, Fischerei	3 306	78	153
2	B - F Produzierendes Gewerbe	41 755	700	1 892
3	B - E Produzierendes Gewerbe ohne Baugewerbe	35 312	584	1 573
4	C Verarbeitendes Gewerbe	30 255	512	1 356
5	F Baugewerbe	6 443	116	319
6	G - U Dienstleistungsbereiche	318 620	6 281	17 754
7	G - I Handel, Verkehr, Gastgewerbe	73 876	1 748	4 340
8	J Information und Kommunikation	3 695	32	211
9	K Finanz- und Versicherungsdienstleistg.	7 513	88	362
10	L Grundstücks- und Wohnungswesen	3 680	42	172
11	M - N Freiberufliche, wissenschaftliche, technische Dienstleistg.; sonstige wirtschaftliche Dienstleistg.	40 420	441	2 089
12	O - Q Öffentliche Verwaltung, Verteidigung, Sozialversicherung; Erziehung und Unterricht; Gesundheits- und Sozialwesen	174 150	3 651	10 001
13	R - U Kunst, Unterhaltung und Erholung; sonstige Dienstleistg.; Private Haushalte; Exterritoriale Organisationen	15 286	279	579
14	Zusammen <sup>2</sup>	363 681	7 059	19 799
	<b>Ausländische Beschäftigte</b>			
15	A Land- und Forstwirtschaft, Fischerei	536	16	78
16	B - F Produzierendes Gewerbe	3 918	89	477
17	B - E Produzierendes Gewerbe ohne Baugewerbe	3 711	85	464
18	C Verarbeitendes Gewerbe	3 631	85	457
19	F Baugewerbe	207	4	13
20	G - U Dienstleistungsbereiche	16 226	333	2 106
21	G - I Handel, Verkehr, Gastgewerbe	5 668	132	893
22	J Information und Kommunikation	178	-	17
23	K Finanz- und Versicherungsdienstleistg.	93	.	13
24	L Grundstücks- und Wohnungswesen	107	.	7
25	M - N Freiberufliche, wissenschaftliche, technische Dienstleistg.; sonstige wirtschaftliche Dienstleistg.	4 444	81	544
26	O - Q Öffentliche Verwaltung, Verteidigung, Sozialversicherung; Erziehung und Unterricht; Gesundheits- und Sozialwesen	4 824	94	545
27	R - U Kunst, Unterhaltung und Erholung; sonstige Dienstleistg.; Private Haushalte; Exterritoriale Organisationen	912	20	87
28	Zusammen <sup>2</sup>	20 680	438	2 661
	<b>Insgesamt<sup>2</sup></b>			
29	A Land- und Forstwirtschaft, Fischerei	3 842	94	231
30	B - F Produzierendes Gewerbe	45 673	789	2 369
31	B - E Produzierendes Gewerbe ohne Baugewerbe	39 023	669	2 037
32	C Verarbeitendes Gewerbe	33 886	597	1 813
33	F Baugewerbe	6 650	120	332
34	G - U Dienstleistungsbereiche	334 846	6 614	19 860
35	G - I Handel, Verkehr, Gastgewerbe	79 544	1 880	5 233
36	J Information und Kommunikation	3 873	32	228
37	K Finanz- und Versicherungsdienstleistg.	7 606	92	375
38	L Grundstücks- und Wohnungswesen	3 787	44	179
39	M - N Freiberufliche, wissenschaftliche, technische Dienstleistg.; sonstige wirtschaftliche Dienstleistg.	44 864	522	2 633
40	O - Q Öffentliche Verwaltung, Verteidigung, Sozialversicherung; Erziehung und Unterricht; Gesundheits- und Sozialwesen	178 974	3 745	10 546
41	R - U Kunst, Unterhaltung und Erholung; sonstige Dienstleistg.; Private Haushalte; Exterritoriale Organisationen	16 198	299	666
42	Zusammen <sup>2</sup>	384 361	7 497	22 460

<sup>1</sup> Klassifikation der Wirtschaftszweige, Ausgabe 2008 (WZ 2008)

<sup>2</sup> einschließlich Fälle ohne Angabe



**Arbeitsort am 30.06.2024 nach deutschen und ausländischen  
Wirtschaftsabschnitten und Altersgruppen**

Davon im Alter von ... bis unter ... Jahren									Lfd. Nr.
25 bis 30	30 bis 35	35 bis 40	40 bis 45	45 bis 50	50 bis 55	55 bis 60	60 bis 65	65 und mehr	
<b>darunter weiblich</b>									
171	233	370	331	266	407	620	603	74	1
2 252	3 171	5 066	5 266	4 414	5 398	7 062	6 051	483	2
1 955	2 748	4 367	4 504	3 673	4 487	5 955	5 160	306	3
1 662	2 357	3 747	3 834	3 118	3 864	5 130	4 414	261	4
297	423	699	762	741	911	1 107	891	177	5
19 922	26 523	40 775	39 088	33 336	38 902	49 568	42 025	4 446	6
3 989	5 448	8 716	8 939	7 810	9 958	12 173	9 719	1 036	7
341	473	589	536	380	378	427	297	31	8
429	562	891	775	781	1 322	1 315	921	67	9
201	242	434	417	438	505	588	573	68	10
2 553	3 421	5 383	5 308	4 447	4 769	5 863	5 377	769	11
11 620	15 188	22 841	21 036	17 729	20 060	26 722	23 133	2 169	12
789	1 189	1 921	2 077	1 751	1 910	2 480	2 005	306	13
22 345	29 927	46 211	44 685	38 016	44 707	57 250	48 679	5 003	14
84	57	64	68	73	48	32	13	3	15
481	474	521	511	556	481	229	83	16	16
459	431	483	481	526	467	221	.	.	17
445	419	463	472	516	464	216	81	13	18
22	43	38	30	30	14	8	.	.	19
2 814	2 500	2 122	1 990	1 709	1 378	811	366	97	20
1 072	846	631	631	582	462	279	116	24	21
47	42	26	19	9	9	3	6	-	22
19	17	15	9	7	5	3	-	.	23
9	20	18	9	16	14	7	4	.	24
743	607	558	582	504	449	235	114	27	25
818	834	760	634	464	340	218	91	26	26
106	134	114	106	127	99	66	35	18	27
3 379	3 031	2 707	2 569	2 338	1 907	1 072	462	116	28
255	290	434	399	339	455	652	616	77	29
2 733	3 645	5 587	5 777	4 970	5 879	7 291	6 134	499	30
2 414	3 179	4 850	4 985	4 199	4 954	6 176	5 241	319	31
2 107	2 776	4 210	4 306	3 634	4 328	5 346	4 495	274	32
319	466	737	792	771	925	1 115	893	180	33
22 736	29 023	42 897	41 078	35 045	40 280	50 379	42 391	4 543	34
5 061	6 294	9 347	9 570	8 392	10 420	12 452	9 835	1 060	35
388	515	615	555	389	387	430	303	31	36
448	579	906	784	788	1 327	1 318	921	68	37
210	262	452	426	454	519	595	577	69	38
3 296	4 028	5 941	5 890	4 951	5 218	6 098	5 491	796	39
12 438	16 022	23 601	21 670	18 193	20 400	26 940	23 224	2 195	40
895	1 323	2 035	2 183	1 878	2 009	2 546	2 040	324	41
25 724	32 958	48 918	47 254	40 354	46 614	58 322	49 141	5 119	42

<sup>1</sup> Klassifikation der Wirtschaftszweige, Ausgabe 2008 (WZ 2008)

<sup>2</sup> einschließlich Fälle ohne Angabe

**1.6 Sozialversicherungspflichtig Beschäftigte am Arbeitsort am 30.06.2024 nach zusammengefassten Wirtschaftsabschnitten, Altersgruppen, ausländischen Beschäftigten sowie nach aggregierten Berufsabschlüssen**

Wirtschaftsgliederung <sup>1</sup> Altersgruppen (von ... bis unter ... Jahren) Ausländische Beschäftigte	Insgesamt	Davon			
		mit anerkanntem Berufs- abschluss	mit akademi- schem Abschluss	ohne beruflichen Ausbildungs- abschluss	Abschluss unbekannt
	<b>Insgesamt</b>				
A Land- und Forstwirtschaft, Fischerei	13 128	9 350	1 216	1 168	1 394
B - F Produzierendes Gewerbe	212 485	163 336	19 888	15 659	13 602
B - E Produzierendes Gewerbe ohne Baugewerbe	157 520	120 596	17 236	10 808	8 880
C Verarbeitendes Gewerbe	133 071	101 630	13 580	9 478	8 383
F Baugewerbe	54 965	42 740	2 652	4 851	4 722
G - U Dienstleistungsbereiche	567 645	386 690	87 925	53 436	39 594
G-I Handel, Verkehr, Gastgewerbe	173 631	126 788	9 002	18 559	19 282
J Information und Kommunikation	11 159	5 670	4 010	971	508
K Finanz- und Versicherungsdienstleistg.	11 373	8 377	1 994	592	410
L Grundstücks- und Wohnungswesen	7 492	5 509	1 117	413	453
M - N Freiberufliche, wissenschaftl., techn. Dienstleistg.; sonstige wirtschaftliche Dienstleistg.	94 943	59 244	15 337	11 965	8 397
O - Q Öff. Verwaltung, Verteidigung, Sozialvers.; Erzieh. und Unterr.; Gesundh.- und Sozialw.	244 586	164 920	52 041	18 978	8 647
R - U Kunst, Unterhaltung und Erholung; sonstige Dienstleistg.; Priv. Haushalte; Exterr. Org.	24 461	16 182	4 424	1 958	1 897
unter 20	19 231	1 835	34	14 573	2 789
20 bis 25	53 200	27 295	2 099	18 762	5 044
25 bis 30	57 956	34 210	9 976	9 653	4 117
30 bis 35	70 490	46 605	13 325	6 424	4 136
35 bis 40	101 410	73 074	17 118	5 709	5 509
40 bis 45	98 324	71 903	15 487	4 813	6 121
45 bis 50	82 480	61 543	11 658	3 476	5 803
50 bis 55	92 767	74 153	9 508	2 546	6 560
55 bis 60	111 549	88 676	13 284	2 338	7 251
60 bis 65	93 563	72 531	13 301	1 746	5 985
65 und mehr	12 289	7 551	3 239	223	1 276
<b>Insgesamt<sup>2</sup></b>	<b>793 259</b>	<b>559 376</b>	<b>109 029</b>	<b>70 263</b>	<b>54 591</b>
darunter ausländische Beschäftigte	62 862	17 352	10 881	14 121	20 508

<sup>1</sup> Klassifikation der Wirtschaftszweige, Ausgabe 2008 (WZ 2008)

<sup>2</sup> einschließlich Fälle ohne Angabe

**Noch 1.6 Sozialversicherungspflichtig Beschäftigte am Arbeitsort am 30.06.2024 nach zusammengefassten Wirtschaftsabschnitten, Altersgruppen, ausländischen Beschäftigten sowie nach aggregierten Berufsabschlüssen**

Wirtschaftsgliederung <sup>1</sup> Altersgruppen (von ... bis unter ... Jahren) Ausländische Beschäftigte	Insgesamt	Davon			
		mit anerkanntem Berufs- abschluss	mit akademi- schem Abschluss	ohne beruflichen Ausbildungs- abschluss	Abschluss unbekannt
		<b>darunter weiblich</b>			
A Land- und Forstwirtschaft, Fischerei	3 842	2 616	497	281	448
B - F Produzierendes Gewerbe	45 673	32 981	6 859	2 608	3 225
B - E Produzierendes Gewerbe ohne Baugewerbe	39 023	27 918	5 989	2 262	2 854
C Verarbeitendes Gewerbe	33 886	24 402	4 622	2 075	2 787
F Baugewerbe	6 650	5 063	870	346	371
G - U Dienstleistungsbereiche	334 846	240 664	51 342	24 221	18 619
G-I Handel, Verkehr, Gastgewerbe	79 544	60 038	4 378	7 001	8 127
J Information und Kommunikation	3 873	2 059	1 358	285	171
K Finanz- und Versicherungsdienstleistg.	7 606	5 890	1 146	285	285
L Grundstücks- und Wohnungswesen	3 787	2 781	617	199	190
M - N Freiberufliche, wissenschaftl., techn. Dienstleistg.; sonstige wirtschaftliche Dienstleistg.	44 864	29 671	6 989	4 429	3 775
O - Q Öff. Verwaltung, Verteidigung, Sozialvers.; Erzieh. und Unterr.; Gesundh.- und Sozialw.	178 974	128 630	34 244	11 037	5 063
R - U Kunst, Unterhaltung und Erholung; sonstige Dienstleistg.; Priv. Haushalte; Exterr. Org.	16 198	11 595	2 610	985	1 008
unter 20	7 497	869	11	5 508	1 109
20 bis 25	22 460	11 973	1 152	7 422	1 913
25 bis 30	25 724	15 722	5 349	3 278	1 375
30 bis 35	32 958	22 206	7 196	2 207	1 349
35 bis 40	48 918	35 319	9 474	2 056	2 069
40 bis 45	47 254	34 427	8 509	1 885	2 433
45 bis 50	40 354	30 381	6 182	1 453	2 338
50 bis 55	46 614	37 709	4 811	1 216	2 878
55 bis 60	58 322	46 494	7 307	1 099	3 422
60 bis 65	49 141	37 904	7 434	873	2 930
65 und mehr	5 119	3 257	1 273	113	476
<b>Insgesamt<sup>2</sup></b>	<b>384 361</b>	<b>276 261</b>	<b>58 698</b>	<b>27 110</b>	<b>22 292</b>
darunter ausländische Beschäftigte	20 680	5 244	4 910	4 207	6 319

<sup>1</sup> Klassifikation der Wirtschaftszweige, Ausgabe 2008 (WZ 2008)

<sup>2</sup> einschließlich Fälle ohne Angabe

**1.7 Sozialversicherungspflichtig Beschäftigte am Arbeitsort am 30.06.2024 nach Berufshauptgruppen  
sowie nach aggregierten Berufsabschlüssen**

Tätigkeit nach KldB 2010 <sup>1</sup>	Insgesamt	Davon			Abschluss unbekannt
		mit anerkanntem Berufsabschluss	mit akademischem Abschluss	ohne beruflichen Ausbildungsabschluss	
	<b>Insgesamt</b>				
<b>0 Militär</b>	<b>48</b>	<b>19</b>	<b>9</b>	<b>8</b>	<b>12</b>
01 Angehörige der regulären Streitkräfte	48	19	9	8	12
<b>1 Land-, Forst-, Tierwirtschaft, Gartenbau</b>	<b>17 855</b>	<b>12 240</b>	<b>1 564</b>	<b>2 118</b>	<b>1 933</b>
11 Land-, Tier-, Forstwirtschaftsberufe	11 382	7 661	1 240	1 219	1 262
12 Gartenbauberufe, Floristik	6 473	4 579	324	899	671
<b>2 Rohstoffgewinnung, Produktion, Fertigung</b>	<b>150 874</b>	<b>112 547</b>	<b>11 407</b>	<b>15 287</b>	<b>11 633</b>
21 Rohstoffgewinn., Glas-, Keramikverarbeitung	5 982	4 971	340	407	264
22 Kunststoff- u. Holzherst., -verarbeitung	10 426	8 336	155	1 359	576
23 Papier-, Druckberufe, tech. Mediengestalt.	4 219	3 021	356	571	271
24 Metallerzeugung, -bearbeitung, Metallbau	26 644	22 290	541	2 448	1 365
25 Maschinen- und Fahrzeugtechnikberufe	37 646	29 998	1 606	4 098	1 944
26 Mechatronik-, Energie- u. Elektroberufe	22 347	17 309	1 740	2 350	948
27 Techn. Entwickl., Konstr., Produktionssteuer.	17 385	10 557	5 904	447	477
28 Textil- und Lederberufe	1 037	741	38	164	94
29 Lebensmittelherstellung u. -verarbeitung	25 188	15 324	727	3 443	5 694
<b>3 Bau, Architektur, Vermessung, Gebäudetechn.</b>	<b>58 841</b>	<b>45 157</b>	<b>4 189</b>	<b>4 861</b>	<b>4 634</b>
31 Bauplanung, Architektur, Vermessungsberufe	5 865	2 602	2 794	251	218
32 Hoch- und Tiefbauberufe	19 016	14 321	693	1 973	2 029
33 (Innen-) Ausbauberufe	9 518	7 490	64	934	1 030
34 Gebäude- u. versorgungstechnische Berufe	24 442	20 744	638	1 703	1 357
<b>4 Naturwissenschaft, Geografie, Informatik</b>	<b>26 193</b>	<b>15 932</b>	<b>7 655</b>	<b>1 905</b>	<b>701</b>
41 Mathematik-, Biologie-, Chemie-, Physikberufe	15 543	11 183	2 961	1 039	360
42 Geologie-, Geografie-, Umweltschutzberufe	1 301	461	763	43	34
43 Informatik- und andere IKT-Berufe	9 349	4 288	3 931	823	307
<b>5 Verkehr, Logistik, Schutz und Sicherheit</b>	<b>124 964</b>	<b>90 458</b>	<b>4 150</b>	<b>14 700</b>	<b>15 656</b>
51 Verkehr, Logistik (außer Fahrzeugführ.)	55 741	37 209	2 098	8 338	8 096
52 Führer von Fahrzeug- u. Transportgeräten	37 410	30 510	644	2 047	4 209
53 Schutz-, Sicherheits-, Überwachungsberufe	9 478	6 864	1 084	970	560
54 Reinigungsberufe	22 335	15 875	324	3 345	2 791
<b>6 Kaufm. Dienstl., Handel, Vertrieb, Tourismus</b>	<b>82 494</b>	<b>60 820</b>	<b>5 524</b>	<b>9 455</b>	<b>6 695</b>
61 Einkaufs-, Vertriebs- und Handelsberufe	14 936	10 552	3 033	765	586
62 Verkaufsberufe	52 095	41 184	1 407	5 876	3 628
63 Tourismus-, Hotel- und Gaststättenberufe	15 463	9 084	1 084	2 814	2 481
<b>7 Unternehmensorga., Buchhalt., Recht, Verwalt.</b>	<b>128 561</b>	<b>86 866</b>	<b>32 224</b>	<b>5 328</b>	<b>4 143</b>
71 Berufe Unternehmensführung, -organisation	75 701	50 706	18 198	3 481	3 316
72 Finanzdienstl. Rechnungsw., Steuerberatung	20 427	14 126	5 112	764	425
73 Berufe in Recht und Verwaltung	32 433	22 034	8 914	1 083	402
<b>8 Gesundheit, Soziales, Lehre u. Erziehung</b>	<b>175 061</b>	<b>122 911</b>	<b>37 133</b>	<b>10 272</b>	<b>4 745</b>
81 Medizinische Gesundheitsberufe	71 260	51 901	13 270	4 568	1 521
82 Nichtmed. Gesundheit, Körperpfl., Medizint.	32 476	27 283	1 095	2 728	1 370
83 Erziehung, soz., hauswirt. Berufe, Theologie	50 453	38 658	7 693	2 510	1 592
84 Lehrende und auszubildende Berufe	20 872	5 069	15 075	466	262
<b>9 Geisteswissenschaften, Kultur, Gestaltung</b>	<b>20 023</b>	<b>11 707</b>	<b>5 137</b>	<b>2 005</b>	<b>1 174</b>
91 Geistes-, Gesellschafts-, Wirtschaftswissen.	2 331	1 060	1 156	63	52
92 Werbung, Marketing, kaufm., red. Medienberufe	14 302	9 200	2 670	1 589	843
93 Produktdesign, Kunsthandwerk	771	521	116	88	46
94 Darstellende, unterhaltende Berufe	2 619	926	1 195	265	233
<b>Insgesamt<sup>2</sup></b>	<b>793 259</b>	<b>559 376</b>	<b>109 029</b>	<b>70 263</b>	<b>54 591</b>

<sup>1</sup> Klassifikation der Berufe, KldB 2010

<sup>2</sup> einschl. Fälle "ohne Angabe" bzw. "Angabe nicht möglich"

**Noch 1.7 Sozialversicherungspflichtig Beschäftigte am Arbeitsort am 30.06.2024 nach Berufshauptgruppen  
sowie nach aggregierten Berufsabschlüssen**

Tätigkeit nach KldB 2010 <sup>1</sup>	Insgesamt	Davon			Abschluss unbekannt
		mit anerkanntem Berufsabschluss	mit akademischem Abschluss	ohne beruflichen Ausbildungsabschluss	
		<b>darunter weiblich</b>			
<b>0 Militär</b>	<b>31</b>	<b>8</b>	<b>6</b>	<b>6</b>	<b>11</b>
01 Angehörige der regulären Streitkräfte	31	8	6	6	11
<b>1 Land-, Forst-, Tierwirtschaft, Gartenbau</b>	<b>5 396</b>	<b>3 632</b>	<b>612</b>	<b>541</b>	<b>611</b>
11 Land-, Tier-, Forstwirtschaftsberufe	3 004	1 896	438	316	354
12 Gartenbauberufe, Floristik	2 392	1 736	174	225	257
<b>2 Rohstoffgewinnung, Produktion, Fertigung</b>	<b>26 302</b>	<b>17 506</b>	<b>2 768</b>	<b>2 837</b>	<b>3 191</b>
21 Rohstoffgewinn., Glas-, Keramikverarbeitung	284	186	62	25	11
22 Kunststoff- u. Holzherst., -verarbeitung	1 395	1 089	31	198	77
23 Papier-, Druckberufe, tech. Mediengestalt.	1 410	915	204	192	99
24 Metallerzeugung, -bearbeitung, Metallbau	1 618	1 247	82	194	95
25 Maschinen- und Fahrzeugtechnikberufe	2 973	2 078	235	520	140
26 Mechatronik-, Energie- u. Elektroberufe	1 646	1 224	228	134	60
27 Techn. Entwickl., Konstr., Produktionssteuer.	4 674	2 771	1 619	141	143
28 Textil- und Lederberufe	585	408	26	94	57
29 Lebensmittelherstellung u. -verarbeitung	11 717	7 588	281	1 339	2 509
<b>3 Bau, Architektur, Vermessung, Gebäudetechn.</b>	<b>3 264</b>	<b>1 627</b>	<b>1 216</b>	<b>268</b>	<b>153</b>
31 Bauplanung, Architektur, Vermessungsberufe	1 481	470	916	50	45
32 Hoch- und Tiefbauberufe	431	161	198	58	14
33 (Innen-) Ausbauberufe	282	183	5	71	23
34 Gebäude- u. versorgungstechnische Berufe	1 070	813	97	89	71
<b>4 Naturwissenschaft, Geografie, Informatik</b>	<b>7 807</b>	<b>4 588</b>	<b>2 626</b>	<b>439</b>	<b>154</b>
41 Mathematik-, Biologie-, Chemie-, Physikberufe	5 606	3 764	1 399	331	112
42 Geologie-, Geografie-, Umweltschutzberufe	500	129	357	11	3
43 Informatik- und andere IKT-Berufe	1 701	695	870	97	39
<b>5 Verkehr, Logistik, Schutz und Sicherheit</b>	<b>37 824</b>	<b>26 401</b>	<b>1 174</b>	<b>4 325</b>	<b>5 924</b>
51 Verkehr, Logistik (außer Fahrzeugführ.)	16 744	10 775	658	1 740	3 571
52 Führer von Fahrzeug- u. Transportgeräten	2 243	1 826	54	188	175
53 Schutz-, Sicherheits-, Überwachungsberufe	2 362	1 809	233	172	148
54 Reinigungsberufe	16 475	11 991	229	2 225	2 030
<b>6 Kaufm. Dienstl., Handel, Vertrieb, Tourismus</b>	<b>55 789</b>	<b>43 580</b>	<b>2 699</b>	<b>5 364</b>	<b>4 146</b>
61 Einkaufs-, Vertriebs- und Handelsberufe	6 567	4 816	1 224	314	213
62 Verkaufsberufe	38 871	31 924	836	3 514	2 597
63 Tourismus-, Hotel- und Gaststättenberufe	10 351	6 840	639	1 536	1 336
<b>7 Unternehmensorga., Buchhalt., Recht, Verwa.</b>	<b>92 819</b>	<b>67 258</b>	<b>19 683</b>	<b>3 096</b>	<b>2 782</b>
71 Berufe Unternehmensführung, -organisation	52 885	38 336	10 373	1 994	2 182
72 Finanzdienstl. Rechnungsw., Steuerberatung	14 943	10 886	3 374	388	295
73 Berufe in Recht und Verwaltung	24 991	18 036	5 936	714	305
<b>8 Gesundheit, Soziales, Lehre u. Erziehung</b>	<b>140 016</b>	<b>104 161</b>	<b>24 985</b>	<b>7 502</b>	<b>3 368</b>
81 Medizinische Gesundheitsberufe	57 731	44 431	8 602	3 504	1 194
82 Nichtmed. Gesundheit, Körperpfl., Medizint.	27 028	23 285	812	1 966	965
83 Erziehung, soz., hauswirt. Berufe, Theologie	42 403	33 265	6 239	1 802	1 097
84 Lehrende und ausbildende Berufe	12 854	3 180	9 332	230	112
<b>9 Geisteswissenschaften, Kultur, Gestaltung</b>	<b>11 707</b>	<b>7 227</b>	<b>2 917</b>	<b>955</b>	<b>608</b>
91 Geistes-, Gesellschafts-, Wirtschaftswissen.	1 645	788	781	41	35
92 Werbung, Marketing, kaufm., red. Medienberufe	8 744	5 921	1 524	805	494
93 Produktdesign, Kunsthandwerk	382	243	69	55	15
94 Darstellende, unterhaltende Berufe	936	275	543	54	64
<b>Insgesamt<sup>2</sup></b>	<b>384 361</b>	<b>276 261</b>	<b>58 698</b>	<b>27 110</b>	<b>22 292</b>

<sup>1</sup> Klassifikation der Berufe, KldB 2010

<sup>2</sup> einschl. Fälle "ohne Angabe" bzw. "Angabe nicht möglich"

**1.8 Sozialversicherungspflichtig Beschäftigte am Arbeitsort am 30.06.2024 nach Berufshauptgruppen, Geschlecht, Vollzeit- und Teilzeitbeschäftigten, Auszubildenden sowie nach deutschen und ausländischen Beschäftigten**

Tätigkeit nach KldB 2010 <sup>1</sup>	Insgesamt <sup>2</sup>	Und zwar						
		männlich	weiblich	Vollzeit	Teilzeit	Auszubildende	deutsche	ausländische
							Beschäftigte	
<b>0 Militär</b>	<b>48</b>	<b>17</b>	<b>31</b>	<b>32</b>	<b>16</b>	.	<b>31</b>	<b>17</b>
01 Angehörige der regulären Streitkräfte	48	17	31	32	16	.	31	17
<b>1 Land-, Forst-, Tierwirtschaft, Gartenbau</b>	<b>17 855</b>	<b>12 459</b>	<b>5 396</b>	<b>14 273</b>	<b>3 582</b>	<b>797</b>	<b>15 926</b>	<b>1 929</b>
11 Land-, Tier-, Forstwirtschaftsberufe	11 382	8 378	3 004	9 758	1 624	626	9 988	1 394
12 Gartenbauberufe, Floristik	6 473	4 081	2 392	4 515	1 958	171	5 938	535
<b>2 Rohstoffgewinnung, Produktion, Fertigung</b>	<b>150 874</b>	<b>124 572</b>	<b>26 302</b>	<b>136 225</b>	<b>14 649</b>	<b>6 952</b>	<b>134 637</b>	<b>16 237</b>
21 Rohstoffgewinn., Glas-, Keramikverarbeitung	5 982	5 698	284	5 745	237	164	5 667	315
22 Kunststoff- u. Holzherst., -verarbeitung	10 426	9 031	1 395	9 904	522	540	9 542	884
23 Papier-, Druckberufe, tech. Mediengestalt.	4 219	2 809	1 410	3 699	520	156	4 013	206
24 Metallherzeugung, -bearbeitung, Metallbau	26 644	25 026	1 618	25 659	985	936	24 329	2 315
25 Maschinen- und Fahrzeugtechnikberufe	37 646	34 673	2 973	35 989	1 657	2 275	35 662	1 984
26 Mechatronik-, Energie- u. Elektroberufe	22 347	20 701	1 646	21 212	1 135	2 050	21 143	1 204
27 Techn. Entwickl., Konstr., Produktionssteuer.	17 385	12 711	4 674	15 693	1 692	130	16 681	704
28 Textil- und Lederberufe	1 037	452	585	771	266	19	924	113
29 Lebensmittelherstellung u. -verarbeitung	25 188	13 471	11 717	17 553	7 635	682	16 676	8 512
<b>3 Bau, Architektur, Vermessung, Gebäudetechn.</b>	<b>58 841</b>	<b>55 577</b>	<b>3 264</b>	<b>51 589</b>	<b>7 252</b>	<b>2 380</b>	<b>54 154</b>	<b>4 687</b>
31 Bauplanung, Architektur, Vermessungsberufe	5 865	4 384	1 481	4 955	910	158	5 601	264
32 Hoch- und Tiefbauberufe	19 016	18 585	431	17 610	1 406	871	16 680	2 336
33 (Innen-) Ausbauberufe	9 518	9 236	282	8 817	701	540	8 458	1 060
34 Gebäude- u. versorgungstechnische Berufe	24 442	23 372	1 070	20 207	4 235	811	23 415	1 027
<b>4 Naturwissenschaft, Geografie, Informatik</b>	<b>26 193</b>	<b>18 386</b>	<b>7 807</b>	<b>23 013</b>	<b>3 180</b>	<b>1 243</b>	<b>24 952</b>	<b>1 241</b>
41 Mathematik-, Biologie-, Chemie-, Physikberufe	15 543	9 937	5 606	13 900	1 643	748	14 884	659
42 Geologie-, Geografie-, Umweltschutzberufe	1 301	801	500	1 034	267	37	1 264	37
43 Informatik- und andere IKT-Berufe	9 349	7 648	1 701	8 079	1 270	458	8 804	545
<b>5 Verkehr, Logistik, Schutz und Sicherheit</b>	<b>124 964</b>	<b>87 140</b>	<b>37 824</b>	<b>88 872</b>	<b>36 092</b>	<b>1 867</b>	<b>103 732</b>	<b>21 232</b>
51 Verkehr, Logistik (außer Fahrzeugführ.)	55 741	38 997	16 744	42 348	13 393	1 178	44 261	11 480
52 Führer von Fahrzeug- u. Transportgeräten	37 410	35 167	2 243	32 454	4 956	530	31 561	5 849
53 Schutz-, Sicherheits-, Überwachungsberufe	9 478	7 116	2 362	7 559	1 919	118	8 703	775
54 Reinigungsberufe	22 335	5 860	16 475	6 511	15 824	41	19 207	3 128
<b>6 Kaufm. Dienstl., Handel, Vertrieb, Tourismus</b>	<b>82 494</b>	<b>26 705</b>	<b>55 789</b>	<b>39 785</b>	<b>42 709</b>	<b>3 612</b>	<b>76 415</b>	<b>6 079</b>
61 Einkaufs-, Vertriebs- und Handelsberufe	14 936	8 369	6 567	12 805	2 131	505	14 573	363
62 Verkaufsberufe	52 095	13 224	38 871	19 587	32 508	2 170	50 288	1 807
63 Tourismus-, Hotel- und Gaststättenberufe	15 463	5 112	10 351	7 393	8 070	937	11 554	3 909
<b>7 Unternehmensorga., Buchhalt., Recht, Verwalt.</b>	<b>128 561</b>	<b>35 742</b>	<b>92 819</b>	<b>85 489</b>	<b>43 072</b>	<b>3 695</b>	<b>125 977</b>	<b>2 584</b>
71 Berufe Unternehmensführung, -organisation	75 701	22 816	52 885	50 542	25 159	1 685	73 717	1 984
72 Finanzdienstl. Rechnungsw., Steuerberatung	20 427	5 484	14 943	13 609	6 818	623	20 067	360
73 Berufe in Recht und Verwaltung	32 433	7 442	24 991	21 338	11 095	1 387	32 193	240
<b>8 Gesundheit, Soziales, Lehre u. Erziehung</b>	<b>175 061</b>	<b>35 045</b>	<b>140 016</b>	<b>80 085</b>	<b>94 976</b>	<b>7 079</b>	<b>167 116</b>	<b>7 944</b>
81 Medizinische Gesundheitsberufe	71 260	13 529	57 731	39 243	32 017	4 639	67 601	3 658
82 Nichtmed. Gesundheit, Körperpfl., Medizint.	32 476	5 448	27 028	11 887	20 589	1 855	31 004	1 472
83 Erziehung, soz., hauswirt. Berufe, Theologie	50 453	8 050	42 403	15 110	35 343	498	49 410	1 043
84 Lehrende und ausbildende Berufe	20 872	8 018	12 854	13 845	7 027	87	19 101	1 771
<b>9 Geisteswissenschaften, Kultur, Gestaltung</b>	<b>20 023</b>	<b>8 316</b>	<b>11 707</b>	<b>12 546</b>	<b>7 477</b>	<b>251</b>	<b>19 148</b>	<b>875</b>
91 Geistes-, Gesellschafts-, Wirtschaftswissen.	2 331	686	1 645	1 173	1 158	29	2 249	82
92 Werbung, Marketing, kaufm., red. Medienberufe	14 302	5 558	8 744	8 762	5 540	110	13 914	388
93 Produktdesign, Kunsthandwerk	771	389	382	561	210	48	748	23
94 Darstellende, unterhaltende Berufe	2 619	1 683	936	2 050	569	64	2 237	382
<b>Insgesamt<sup>2</sup></b>	<b>793 259</b>	<b>408 898</b>	<b>384 361</b>	<b>539 927</b>	<b>253 332</b>	<b>27 877</b>	<b>730 396</b>	<b>62 862</b>

<sup>1</sup> Klassifikation der Berufe, KldB 2010 - <sup>2</sup> einschl. Fälle "ohne Angabe" bzw. "Angabe nicht möglich"

**1.9 Sozialversicherungspflichtig Beschäftigte am Arbeitsort in den kreisfreien Städten und Landkreisen am  
30.06.2024 nach deutschen und ausländischen Beschäftigten sowie Vollzeit- und Teilzeitbeschäftigten**

Schl.- Nr. <sup>1</sup>	Kreisfreie Stadt Landkreis Land	Insgesamt <sup>2</sup>	Und zwar			
			deutsche	ausländische	Vollzeit- beschäftigte	Teilzeit- beschäftigte
			Beschäftigte			
<b>Insgesamt</b>						
15001	Dessau-Roßlau, Stadt	33 145	31 176	1 969	22 833	10 312
15002	Halle (Saale), Stadt	100 674	92 063	8 611	64 440	36 234
15003	Magdeburg, Landeshauptstadt	111 593	101 909	9 683	73 989	37 604
15081	Altmarkkreis Salzwedel	25 260	23 806	1 454	16 854	8 406
15082	Anhalt-Bitterfeld	56 176	51 000	5 176	40 766	15 410
15083	Börde	62 121	55 111	7 010	43 936	18 185
15084	Burgenlandkreis	59 866	52 573	7 293	41 837	18 029
15085	Harz	70 814	66 817	3 997	47 610	23 204
15086	Jerichower Land	27 791	25 605	2 186	18 949	8 842
15087	Mansfeld-Südharz	39 422	37 759	1 663	25 362	14 060
15088	Saalekreis	68 827	62 644	6 183	51 066	17 761
15089	Salzlandkreis	60 912	57 940	2 972	41 230	19 682
15090	Stendal	35 048	33 518	1 530	23 164	11 884
15091	Wittenberg	41 610	38 475	3 135	27 891	13 719
<b>15</b>	<b>Sachsen-Anhalt</b>	<b>793 259</b>	<b>730 396</b>	<b>62 862</b>	<b>539 927</b>	<b>253 332</b>
<b>darunter weiblich</b>						
15001	Dessau-Roßlau, Stadt	17 273	16 517	756	9 195	8 078
15002	Halle (Saale), Stadt	54 145	51 023	3 122	27 735	26 410
15003	Magdeburg, Landeshauptstadt	58 259	54 565	3 694	30 437	27 822
15081	Altmarkkreis Salzwedel	12 248	11 755	493	5 468	6 780
15082	Anhalt-Bitterfeld	25 508	23 860	1 648	13 394	12 114
15083	Börde	25 700	23 952	1 748	12 267	13 433
15084	Burgenlandkreis	28 780	26 168	2 612	14 325	14 455
15085	Harz	34 319	33 079	1 240	15 868	18 451
15086	Jerichower Land	13 105	12 478	627	6 143	6 962
15087	Mansfeld-Südharz	19 909	19 438	471	8 637	11 272
15088	Saalekreis	28 064	26 414	1 650	14 258	13 806
15089	Salzlandkreis	29 736	28 704	1 032	13 846	15 890
15090	Stendal	17 249	16 824	425	7 761	9 488
15091	Wittenberg	20 066	18 904	1 162	9 133	10 933
<b>15</b>	<b>Sachsen-Anhalt</b>	<b>384 361</b>	<b>363 681</b>	<b>20 680</b>	<b>188 467</b>	<b>195 894</b>

<sup>1</sup> Regionalschlüssel gemäß amtlichem Gemeindeverzeichnis

<sup>2</sup> einschließlich Fälle "ohne Angabe"

## 1.10 Sozialversicherungspflichtig Beschäftigte am Arbeitsort in den kreisfreien Städten

Schl.- Nr. <sup>1</sup>	Kreisfreie Stadt Landkreis Land	Insgesamt <sup>3</sup>	Darunter im				
			Land- und Forst- wirtschaft, Fischerei (A)	Produ- zierendes Gewerbe (B - F)	davon		
					Produ- zierendes Gewerbe ohne Baugewerbe (B - E)	darunter Verarbei- tendes Gewerbe (C)	Bau- gewerbe (F)
<b>Insgesamt</b>							
15001	Dessau-Roßlau, Stadt	33 145	172	9 262	7 198	6 639	2 064
15002	Halle (Saale), Stadt	100 674	36	11 128	6 434	4 571	4 694
15003	Magdeburg, Landeshauptstadt	111 593	40	15 092	8 906	6 597	6 186
15081	Altmarkkreis Salzwedel	25 260	1 279	7 429	4 969	4 070	2 460
15082	Anhalt-Bitterfeld	56 176	1 237	21 076	17 901	15 859	3 175
15083	Börde	62 121	1 658	20 158	16 634	13 026	3 524
15084	Burgenlandkreis	59 866	1 139	20 451	15 387	12 985	5 064
15085	Harz	70 814	1 174	21 824	16 669	15 009	5 155
15086	Jerichower Land	27 791	923	9 144	6 483	5 437	2 661
15087	Mansfeld-Südharz	39 422	776	11 646	8 377	7 255	3 269
15088	Saalekreis	68 827	1 063	22 590	16 733	13 730	5 857
15089	Salzlandkreis	60 912	913	19 195	15 051	12 434	4 144
15090	Stendal	35 048	1 422	9 370	5 794	5 261	3 576
15091	Wittenberg	41 610	1 296	14 120	10 984	10 198	3 136
<b>15</b>	<b>Sachsen-Anhalt</b>	<b>793 259</b>	<b>13 128</b>	<b>212 485</b>	<b>157 520</b>	<b>133 071</b>	<b>54 965</b>
<b>darunter weiblich</b>							
15001	Dessau-Roßlau, Stadt	17 273	54	2 651	2 335	2 245	316
15002	Halle (Saale), Stadt	54 145	17	2 316	1 753	1 244	563
15003	Magdeburg, Landeshauptstadt	58 259	6	2 766	2 037	1 444	729
15081	Altmarkkreis Salzwedel	12 248	360	1 564	1 253	1 138	311
15082	Anhalt-Bitterfeld	25 508	354	5 247	4 861	4 256	386
15083	Börde	25 700	490	3 930	3 490	3 094	440
15084	Burgenlandkreis	28 780	362	5 183	4 604	4 099	579
15085	Harz	34 319	317	4 669	4 056	3 707	613
15086	Jerichower Land	13 105	282	1 841	1 536	1 339	305
15087	Mansfeld-Südharz	19 909	208	2 613	2 259	2 022	354
15088	Saalekreis	28 064	281	4 249	3 589	2 930	660
15089	Salzlandkreis	29 736	277	3 492	2 966	2 427	526
15090	Stendal	17 249	399	1 921	1 480	1 352	441
15091	Wittenberg	20 066	435	3 231	2 804	2 589	427
<b>15</b>	<b>Sachsen-Anhalt</b>	<b>384 361</b>	<b>3 842</b>	<b>45 673</b>	<b>39 023</b>	<b>33 886</b>	<b>6 650</b>

<sup>1</sup> Regionalschlüssel gemäß amtlichem Gemeindeverzeichnis<sup>2</sup> Klassifikation der Wirtschaftszweige, Ausgabe 2008 (WZ 2008)<sup>3</sup> einschließlich Fälle "ohne Angabe"



## und Landkreisen am 30.06.2024 nach zusammengefassten Wirtschaftsabschnitten

Wirtschaftsabschnitt <sup>2</sup>								Schl.- Nr. <sup>1</sup>
Dienstleistungsbereiche (G - U)	davon							
	Handel, Verkehr, Gastgewerbe (G - I)	Information und Kommunikation (J)	Finanz- und Versicherungs- dienst- leistung. (K)	Grundstücks- und Wohnungs- wesen (L)	Freiberufliche, wissen- schaftliche, technische Dienstleistg.; sonstige wirtschaftliche Dienstleistg. (M - N)	Öffentliche Verwaltung, Verteidigung, Sozialver- sicherung; Erziehung und Unterricht; Gesundheits- und Sozialwesen (O - Q)	Kunst, Unterhaltung und Erholung; sonstige Dienstleistg.; Private Haushalte; Exterritoriale Organisationen (R - U)	
<b>Insgesamt</b>								
23 711	5 486	263	447	208	4 246	11 966	1 095	15001
89 510	18 958	3 424	2 629	1 384	18 904	39 323	4 888	15002
96 461	21 112	4 344	2 710	1 844	22 058	39 443	4 950	15003
16 552	4 972	275	327	173	2 022	7 932	851	15081
33 863	11 980	521	425	364	5 178	13 928	1 467	15082
40 305	19 276	318	619	355	4 761	13 772	1 204	15083
38 275	13 089	331	662	478	5 521	17 037	1 157	15084
47 816	15 745	405	754	648	5 594	21 906	2 764	15085
17 724	5 303	199	272	170	2 364	8 734	682	15086
27 000	8 884	139	421	334	2 915	13 435	872	15087
45 174	19 861	342	543	391	8 628	14 392	1 017	15088
40 804	12 527	306	747	510	5 608	19 575	1 531	15089
24 256	7 401	122	423	319	2 549	12 569	873	15090
26 194	9 037	170	394	314	4 595	10 574	1 110	15091
<b>567 645</b>	<b>173 631</b>	<b>11 159</b>	<b>11 373</b>	<b>7 492</b>	<b>94 943</b>	<b>244 586</b>	<b>24 461</b>	<b>15</b>
<b>darunter weiblich</b>								
14 568	2 677	71	295	88	1 921	8 848	668	15001
51 812	7 893	1 135	1 679	720	9 257	28 218	2 910	15002
55 487	9 440	1 520	1 646	1 049	11 028	27 481	3 323	15003
10 324	2 578	106	234	86	1 018	5 723	579	15081
19 907	5 438	240	325	171	2 255	10 491	987	15082
21 280	7 882	100	409	140	1 688	10 287	774	15083
23 235	6 283	132	483	286	2 325	12 907	819	15084
29 333	7 846	116	530	331	2 431	16 189	1 890	15085
10 982	2 499	128	199	80	1 294	6 355	427	15086
17 088	4 474	49	293	159	1 469	10 015	629	15087
23 534	7 863	111	395	171	3 685	10 609	700	15088
25 967	6 522	72	515	212	2 892	14 651	1 103	15089
14 929	3 636	39	301	137	1 112	9 064	640	15090
16 400	4 513	54	302	157	2 489	8 136	749	15091
<b>334 846</b>	<b>79 544</b>	<b>3 873</b>	<b>7 606</b>	<b>3 787</b>	<b>44 864</b>	<b>178 974</b>	<b>16 198</b>	<b>15</b>

<sup>1</sup> Regionalschlüssel gemäß amtlichem Gemeindeverzeichnis<sup>2</sup> Klassifikation der Wirtschaftszweige, Ausgabe 2008 (WZ 2008)<sup>3</sup> einschließlich Fälle "ohne Angabe"

## 1.11 Sozialversicherungspflichtig Beschäftigte am Arbeitsort in den kreisfreien Städten und

Schl.- Nr. <sup>1</sup>	Kreisfreie Stadt Landkreis Land	Insgesamt	Davon			
			nach aggregierten Berufsabschlüssen			
			mit anerkanntem Berufsabschluss	mit akademischem Abschluss	ohne beruflichen Ausbildungs- abschluss	Abschluss unbekannt
<b>Insgesamt</b>						
15001	Dessau-Roßlau, Stadt	33 145	23 134	5 652	2 743	1 616
15002	Halle (Saale), Stadt	100 674	60 941	23 433	10 739	5 561
15003	Magdeburg, Landeshauptstadt	111 593	69 698	23 798	10 704	7 393
15081	Altmarkkreis Salzwedel	25 260	19 017	2 315	2 490	1 438
15082	Anhalt-Bitterfeld	56 176	40 643	6 732	4 195	4 606
15083	Börde	62 121	44 637	5 885	6 207	5 392
15084	Burgenlandkreis	59 866	42 659	6 264	4 599	6 344
15085	Harz	70 814	53 024	7 518	5 490	4 782
15086	Jerichower Land	27 791	20 423	2 590	2 472	2 306
15087	Mansfeld-Südharz	39 422	30 754	3 261	3 460	1 947
15088	Saalekreis	68 827	49 791	7 759	6 206	5 071
15089	Salzlandkreis	60 912	46 144	6 210	4 938	3 620
15090	Stendal	35 048	26 591	3 783	3 007	1 667
15091	Wittenberg	41 610	31 920	3 829	3 013	2 848
<b>15</b>	<b>Sachsen-Anhalt</b>	<b>793 259</b>	<b>559 376</b>	<b>109 029</b>	<b>70 263</b>	<b>54 591</b>
<b>darunter weiblich</b>						
15001	Dessau-Roßlau, Stadt	17 273	12 413	3 107	1 069	684
15002	Halle (Saale), Stadt	54 145	34 161	12 906	4 635	2 443
15003	Magdeburg, Landeshauptstadt	58 259	37 969	12 489	4 547	3 254
15081	Altmarkkreis Salzwedel	12 248	9 388	1 324	958	578
15082	Anhalt-Bitterfeld	25 508	18 858	3 281	1 554	1 815
15083	Börde	25 700	18 817	2 887	1 926	2 070
15084	Burgenlandkreis	28 780	20 904	3 538	1 697	2 641
15085	Harz	34 319	26 053	4 225	2 085	1 956
15086	Jerichower Land	13 105	9 920	1 449	898	838
15087	Mansfeld-Südharz	19 909	15 879	1 943	1 348	739
15088	Saalekreis	28 064	20 477	3 623	2 103	1 861
15089	Salzlandkreis	29 736	22 742	3 539	1 955	1 500
15090	Stendal	17 249	13 234	2 223	1 129	663
15091	Wittenberg	20 066	15 446	2 164	1 206	1 250
<b>15</b>	<b>Sachsen-Anhalt</b>	<b>384 361</b>	<b>276 261</b>	<b>58 698</b>	<b>27 110</b>	<b>22 292</b>

<sup>1</sup> Regionalschlüssel gemäß amtlichem Gemeindeverzeichnis

## Landkreisen am 30.06.2024 nach aggregierten Berufsabschlüssen, Altersklassen sowie Auszubildende

Davon (von Spalte Insgesamt) im Alter von ... bis unter ... Jahren											Darunter (von Spalte Insgesamt) Auszubil- dende	Schl.- Nr. <sup>1</sup>	
unter 20	20 bis 25	25 bis 30	30 bis 35	35 bis 40	40 bis 45	45 bis 50	50 bis 55	55 bis 60	60 bis 65	65 und mehr			
<b>Insgesamt</b>													
887	2 137	2 344	2 815	4 230	4 010	3 431	3 842	4 743	4 147	559	1 305	15001	
2 622	7 727	9 145	10 396	12 945	12 351	10 495	11 004	12 288	10 251	1 450	4 045	15002	
2 372	8 299	10 152	11 261	14 837	13 799	11 148	12 188	14 109	11 744	1 684	3 898	15003	
695	1 678	1 628	2 089	3 116	3 050	2 513	2 920	3 735	3 365	471	945	15081	
1 167	3 333	3 538	4 732	7 218	7 285	6 070	6 773	8 283	6 840	937	1 646	15082	
1 497	4 047	4 679	5 744	8 141	7 898	6 483	7 186	8 543	7 070	833	1 916	15083	
1 531	4 077	4 195	5 212	7 742	7 617	6 310	6 980	8 545	6 816	841	2 219	15084	
1 704	4 743	4 621	5 785	8 724	8 691	7 405	8 532	10 510	8 950	1 149	2 572	15085	
680	1 670	1 820	2 229	3 561	3 442	2 974	3 263	4 098	3 577	477	936	15086	
1 127	2 561	2 393	2 956	4 706	4 837	4 285	4 933	5 918	5 038	668	1 430	15087	
1 698	4 297	4 670	5 859	8 873	8 814	7 369	8 431	9 846	7 867	1 103	2 300	15088	
1 463	3 751	4 044	5 100	7 727	7 526	6 213	7 391	9 263	7 591	843	2 085	15089	
873	2 277	2 139	2 747	4 211	3 967	3 564	4 199	5 505	4 936	630	1 317	15090	
915	2 603	2 588	3 565	5 379	5 037	4 220	5 125	6 163	5 371	644	1 263	15091	
<b>19 231</b>	<b>53 200</b>	<b>57 956</b>	<b>70 490</b>	<b>101 410</b>	<b>98 324</b>	<b>82 480</b>	<b>92 767</b>	<b>111 549</b>	<b>93 563</b>	<b>12 289</b>	<b>27 877</b>	<b>15</b>	
<b>darunter weiblich</b>													
341	925	1 140	1 459	2 252	2 075	1 824	2 101	2 635	2 270	251	547	15001	
1 265	3 782	4 564	5 381	7 059	6 757	5 849	6 071	6 915	5 824	678	1 893	15002	
1 095	3 866	4 673	5 618	7 822	7 350	6 048	6 714	7 888	6 480	705	1 782	15003	
236	670	691	954	1 533	1 443	1 244	1 498	2 008	1 771	200	358	15081	
461	1 317	1 435	1 997	3 234	3 205	2 710	3 221	4 155	3 395	378	649	15082	
444	1 404	1 637	2 193	3 238	3 182	2 683	3 105	4 022	3 492	300	581	15083	
602	1 747	1 879	2 380	3 694	3 620	3 031	3 480	4 374	3 576	397	980	15084	
627	1 853	2 011	2 696	4 118	4 213	3 623	4 322	5 617	4 764	475	930	15085	
217	645	772	1 030	1 683	1 612	1 400	1 559	2 127	1 872	188	309	15086	
435	1 033	1 079	1 445	2 350	2 397	2 186	2 628	3 246	2 829	281	542	15087	
544	1 546	1 840	2 361	3 644	3 568	2 947	3 565	4 297	3 394	358	734	15088	
553	1 611	1 831	2 471	3 741	3 593	3 007	3 663	4 860	4 013	393	840	15089	
317	973	966	1 312	2 041	1 899	1 772	2 157	2 927	2 642	243	529	15090	
360	1 088	1 206	1 661	2 509	2 340	2 030	2 530	3 251	2 819	272	505	15091	
<b>7 497</b>	<b>22 460</b>	<b>25 724</b>	<b>32 958</b>	<b>48 918</b>	<b>47 254</b>	<b>40 354</b>	<b>46 614</b>	<b>58 322</b>	<b>49 141</b>	<b>5 119</b>	<b>11 179</b>	<b>15</b>	

<sup>1</sup> Regionalschlüssel gemäß amtlichem Gemeindeverzeichnis

## 1.12 Sozialversicherungspflichtig Beschäftigte am Arbeitsort in den

Kreisfreie Stadt Landkreis Land	30.06. 2021	30.09. 2021	31.12. 2021	31.03. 2022	30.06. 2022	30.09. 2022	31.12. 2022
	<b>Insgesamt</b>						
Dessau-Roßlau, Stadt	33 346	33 782	33 512	33 394	33 321	33 807	33 388
Halle (Saale), Stadt	99 150	100 416	100 688	100 320	99 727	101 512	100 696
Magdeburg, Landeshauptstadt	109 540	111 237	110 503	110 214	110 460	112 431	111 824
Altmarkkreis Salzwedel	26 789	27 169	26 820	26 630	26 435	26 626	26 150
Anhalt-Bitterfeld	56 628	57 311	56 800	56 597	56 620	57 423	56 912
Börde	62 701	63 553	63 326	62 728	62 649	63 002	62 496
Burgenlandkreis	59 495	60 343	60 230	59 936	62 012	62 104	61 120
Harz	71 764	72 967	72 336	71 917	72 331	73 117	72 071
Jerichower Land	28 194	28 694	28 338	28 272	28 352	28 591	28 266
Mansfeld-Südharz	40 984	41 320	41 165	41 032	41 065	41 712	40 972
Saalekreis	70 363	71 198	70 882	70 662	70 626	70 789	70 410
Salzlandkreis	62 011	62 889	62 339	62 205	62 477	63 003	61 789
Stendal	35 050	35 641	35 333	35 174	35 138	35 508	35 142
Wittenberg	42 768	43 433	42 921	42 832	42 982	43 341	42 469
<b>Sachsen-Anhalt</b>	<b>798 783</b>	<b>809 953</b>	<b>805 193</b>	<b>801 913</b>	<b>804 195</b>	<b>812 966</b>	<b>803 705</b>
	<b>darunter weiblich</b>						
Dessau-Roßlau, Stadt	17 416	17 598	17 484	17 359	17 302	17 573	17 385
Halle (Saale), Stadt	53 870	54 440	54 638	54 305	53 927	54 638	54 313
Magdeburg, Landeshauptstadt	57 968	58 837	58 684	58 474	58 607	59 592	59 342
Altmarkkreis Salzwedel	13 035	13 156	13 038	12 875	12 763	12 856	12 667
Anhalt-Bitterfeld	25 898	26 206	26 103	25 919	25 944	26 190	26 067
Börde	26 349	26 680	26 635	26 416	26 298	26 396	26 254
Burgenlandkreis	28 543	28 917	28 912	28 736	29 617	29 747	29 420
Harz	35 361	35 902	35 714	35 423	35 564	35 823	35 412
Jerichower Land	13 167	13 391	13 299	13 222	13 223	13 280	13 143
Mansfeld-Südharz	20 924	21 065	21 044	20 951	20 850	21 132	20 928
Saalekreis	28 870	29 177	29 225	29 066	29 076	29 017	28 998
Salzlandkreis	30 560	30 919	30 735	30 478	30 468	30 672	30 211
Stendal	17 612	17 900	17 823	17 671	17 612	17 719	17 578
Wittenberg	20 543	20 850	20 634	20 584	20 681	20 798	20 374
<b>Sachsen-Anhalt</b>	<b>390 116</b>	<b>395 038</b>	<b>393 968</b>	<b>391 479</b>	<b>391 932</b>	<b>395 433</b>	<b>392 092</b>

## kreisfreien Städten und Landkreisen vom 30.06.2021 bis 30.06.2024

31.03. 2023	30.06. 2023	30.09. 2023	31.12. 2023	31.03. 2024	30.06. 2024	Kreisfreie Stadt Landkreis  Land
<b>Insgesamt</b>						
33 431	33 189	33 739	33 336	33 177	33 145	Dessau-Roßlau, Stadt
100 323	100 222	101 206	101 127	100 811	100 674	Halle (Saale), Stadt
111 354	111 108	112 567	112 404	111 587	111 593	Magdeburg, Landeshauptstadt
26 010	25 939	26 134	25 735	25 407	25 260	Altmarkkreis Salzwedel
56 014	56 040	56 963	56 746	56 280	56 176	Anhalt-Bitterfeld
62 232	62 078	62 819	62 504	62 231	62 121	Börde
60 152	59 947	60 611	59 915	59 891	59 866	Burgenlandkreis
71 610	71 827	72 692	71 885	70 905	70 814	Harz
28 195	27 991	28 279	27 843	27 806	27 791	Jerichower Land
40 264	40 328	40 801	40 265	39 833	39 422	Mansfeld-Südharz
70 563	70 695	71 471	69 831	69 039	68 827	Saalekreis
61 952	62 043	62 663	62 547	62 110	60 912	Salzlandkreis
34 901	35 183	35 535	35 201	34 871	35 048	Stendal
42 235	42 485	42 797	42 147	41 654	41 610	Wittenberg
<b>799 236</b>	<b>799 075</b>	<b>808 277</b>	<b>801 486</b>	<b>795 602</b>	<b>793 259</b>	<b>Sachsen-Anhalt</b>
<b>darunter weiblich</b>						
17 401	17 252	17 485	17 344	17 347	17 273	Dessau-Roßlau, Stadt
54 025	53 919	54 450	54 534	54 412	54 145	Halle (Saale), Stadt
59 033	58 565	59 195	59 111	58 481	58 259	Magdeburg, Landeshauptstadt
12 629	12 559	12 658	12 504	12 380	12 248	Altmarkkreis Salzwedel
25 535	25 485	25 892	25 844	25 682	25 508	Anhalt-Bitterfeld
26 011	25 956	26 054	25 951	25 727	25 700	Börde
28 888	28 703	29 098	28 806	28 806	28 780	Burgenlandkreis
34 973	35 106	35 391	35 146	34 528	34 319	Harz
13 099	13 062	13 226	13 081	13 088	13 105	Jerichower Land
20 571	20 497	20 678	20 529	20 307	19 909	Mansfeld-Südharz
29 087	29 047	29 301	28 693	28 203	28 064	Saalekreis
30 241	30 246	30 381	30 623	30 429	29 736	Salzlandkreis
17 445	17 459	17 528	17 425	17 202	17 249	Stendal
20 280	20 347	20 457	20 204	20 091	20 066	Wittenberg
<b>389 218</b>	<b>388 203</b>	<b>391 794</b>	<b>389 795</b>	<b>386 683</b>	<b>384 361</b>	<b>Sachsen-Anhalt</b>



## **Teil 2**

### **Sozialversicherungspflichtig Beschäftigte am Wohnort**





## 2.1 Sozialversicherungspflichtig Beschäftigte am Wohnort am 30.06.2024 nach Strukturmerkmalen

Merkmal	Insgesamt	Männlich	Weiblich	Veränderung gegenüber Vorquartal			Veränderung gegenüber Vorjahresquartal		
				insgesamt	männlich	weiblich	insgesamt	männlich	weiblich
				Anzahl			%		
<b>Beschäftigte insgesamt<sup>1</sup></b>	<b>865 424</b>	<b>457 070</b>	<b>408 354</b>	<b>-0,1</b>	<b>0,2</b>	<b>-0,4</b>	<b>-0,4</b>	<b>-0,1</b>	<b>-0,6</b>
darunter Auszubildende	29 223	17 437	11 786	-9,4	-9,0	-9,8	1,5	0,1	3,6
<b>nach Altersgruppen</b>									
Alter von ... bis unter ... Jahren									
unter 20	20 142	12 274	7 868	-9,9	-9,7	-10,1	4,4	3,6	5,8
20 bis 30	119 443	68 183	51 260	1,0	1,5	0,3	4,8	5,4	4,1
30 bis 40	186 052	98 861	87 191	-1,0	-0,7	-1,4	-4,3	-4,3	-4,3
40 bis 50	198 302	104 743	93 559	1,0	1,2	0,8	2,9	2,9	3,0
50 bis 60	225 935	114 515	111 420	-1,0	-0,7	-1,3	-5,0	-4,6	-5,5
60 und mehr	115 550	58 494	57 056	2,2	2,3	2,2	4,8	4,6	4,9
<b>nach Staatsangehörigkeit</b>									
Deutsche Beschäftigte	803 487	416 145	387 342	-0,4	-0,2	-0,5	-1,3	-1,2	-1,3
Ausländische Beschäftigte	61 935	40 924	21 011	3,9	4,2	3,3	13,0	12,3	14,2
darunter aus EU-Ländern (EU-27)	25 156	16 092	9 064	1,7	1,6	1,8	5,0	3,2	8,4
<b>nach Berufsabschlüssen</b>									
Mit anerkanntem Berufsabschluss	616 660	321 092	295 568	-0,1	0,1	-0,3	-1,4	-1,3	-1,6
dav. Abschl. anerkannte Berufsausbildung	563 609	295 126	268 483	-0,1	0,1	-0,3	-1,5	-1,4	-1,5
Meister-/Techniker- oder gleichw. Abschl.	53 051	25 966	27 085	-0,1	0,4	-0,6	-1,2	0,5	-2,9
Mit akademischem Abschluss	115 522	54 775	60 747	0,7	0,9	0,6	2,0	2,4	1,7
dav. Bachelor	25 160	12 000	13 160	2,8	3,3	2,3	9,1	10,2	8,2
Diplom/Magister/Master/Staatsexamen	82 340	38 338	44 002	0,1	0,2	0,0	0,1	0,3	-0,1
Promotion	8 022	4 437	3 585	0,6	0,4	0,9	1,5	1,1	2,0
Ohne beruflichen Ausbildungsabschluss	75 586	47 017	28 569	-0,9	-0,2	-2,1	4,9	4,6	5,3
Abschluss unbekannt	57 656	34 186	23 470	-0,3	0,1	-1,0	0,1	0,8	-0,8
<b>nach Berufsbereichen</b>									
Militär	52	22	30	6,1	10,0	3,4	-8,8	-8,3	-9,1
Land-, Forst-, Tierwirtschaft, Gartenbau	18 301	12 731	5 570	2,1	2,5	1,1	-1,5	-0,5	-3,7
Rohstoffgewinnung, Produktion, Fertigung	171 176	143 154	28 022	-0,4	-0,4	-0,4	-1,7	-1,6	-2,0
Bau, Architektur, Vermessung, Gebäudetechn.	66 599	63 123	3 476	0,4	0,5	-0,1	-2,4	-2,6	1,6
Naturwissenschaft, Geografie, Informatik	29 842	21 441	8 401	0,0	0,1	-0,2	3,2	4,1	0,9
Verkehr, Logistik, Schutz und Sicherheit	138 234	96 962	41 272	0,4	0,5	0,1	0,0	0,6	-1,3
Kaufm. Dienstl., Handel, Vertrieb, Tourismus	91 403	30 495	60 908	0,3	0,9	-0,0	-0,6	1,8	-1,8
Unternehmensorga., Buchhalt., Recht, Verwalt.	140 472	40 274	100 198	-0,1	0,2	-0,2	0,4	1,8	-0,1
Gesundheit, Soziales, Lehre und Erziehung	181 090	35 621	145 469	-0,6	-0,1	-0,7	0,7	3,4	0,1
Geisteswissenschaften, Kultur, Gestaltung	19 875	8 272	11 603	-0,9	-1,0	-0,9	-1,3	-1,2	-1,3
<b>nach Vollzeit-/Teilzeitbeschäftigung</b>									
Vollzeitbeschäftigte	597 982	395 341	202 641	-0,4	-0,2	-0,8	-0,8	-0,7	-1,0
Teilzeitbeschäftigte	267 442	61 729	205 713	0,6	2,3	0,1	0,6	3,7	-0,3
<b>nach zusammengefassten Wirtschaftsabschnitten</b>									
Land- und Forstwirtschaft, Fischerei	13 382	9 429	3 953	0,7	0,9	0,5	-1,8	-1,6	-2,5
Produzierendes Gewerbe	235 399	187 518	47 881	-0,2	-0,1	-0,4	-1,4	-1,5	-1,1
Produzierendes Gewerbe ohne Baugewerbe	173 070	132 041	41 029	-0,3	-0,2	-0,4	-0,9	-0,8	-1,1
Verarbeitendes Gewerbe	147 575	111 858	35 717	-0,5	-0,5	-0,6	-1,4	-1,4	-1,6
Baugewerbe	62 329	55 477	6 852	-0,0	0,1	-0,6	-3,0	-3,2	-1,2
Dienstleistungsbereiche	616 612	260 104	356 508	-0,0	0,4	-0,3	0,1	1,0	-0,5
Handel, Verkehr, Gastgewerbe	191 451	104 769	86 682	0,1	0,3	-0,2	-0,9	0,1	-2,0
Information und Kommunikation	15 246	10 054	5 192	0,6	0,5	0,9	2,6	2,9	1,9
Finanz- und Versicherungsdienstleistg.	13 538	4 813	8 725	0,5	0,3	0,6	3,2	4,8	2,4
Grundstücks- und Wohnungswesen	8 343	4 232	4 111	0,4	0,8	-	0,5	-0,1	1,3
Freiberufl., wissenschaftl., techn. Dienstleistg.; sonstige wirtschaftl. Dienstleistg.	110 507	60 617	49 890	0,3	0,7	-0,2	-0,3	0,7	-1,4
Öff. Verwaltung, Verteidigung, Sozialvers.; Erzieh. u. Unterr.; Gesundh.- u. Sozialw.	252 108	66 776	185 332	-0,4	0,0	-0,6	0,7	2,1	0,3
Kunst, Unterhaltung und Erholung; sonst. Dienstleistg.; Priv. Haushalte; Exterr. Org.	25 419	8 843	16 576	-0,1	0,6	-0,5	-0,7	1,4	-1,8

<sup>1</sup> einschließlich Fälle ohne Angabe

## 2.2 Sozialversicherungspflichtig Beschäftigte am Wohnort im Zeitraum 30.06.2022

WZ 2008 <sup>1</sup>	Wirtschaftsgliederung	30.06.2022
<b>A</b>	<b>Land- und Forstwirtschaft, Fischerei</b>	<b>13 914</b>
<b>B - F</b>	<b>Produzierendes Gewerbe</b>	<b>242 473</b>
B - E	Produzierendes Gewerbe ohne Baugewerbe	176 874
B	Bergbau u. Gew. v. Steinen u. Erden	5 480
C	Verarbeitendes Gewerbe	152 172
10 - 12	Herst. v. Nahr.- u. Futterm., Getr. u. Tabakerzeugn.	25 867
13 - 15	Herst. v. Textil-, Bekleid., Leder, Lederw. u. Schuhen	1 108
16 - 18	Herst. v. Holzw., Papier, Pappe u. Druckerzeugn.	7 949
19	Kokerei und Mineralölverarbeitung	1 063
20	Herst. v. chemischen Erzeugnissen	12 062
21	Herst. v. pharmazeutischen Erzeugnissen	5 795
22 - 23	Herst. v. Gummi- u. Kunststoffwaren, Glas u. Glasw., Keramik, Verarb. v. Steinen u. Erden	17 598
24 - 25	Metallerzeugung u. -bearb., H. v. Metallerzeugn.	26 596
26	Herst. v. DV-Geräten, elektron. u. opt. Erzeugn.	4 561
27	Herst. v. elektrischen Ausrüstungen	4 326
28	Maschinenbau	17 681
29 - 30	Fahrzeugbau	14 655
31 - 33	Herst. v. Möbeln u. sonst. Waren, Rep. u. Install. von Maschinen und Ausrüstungen	12 911
D	Energieversorgung	7 182
E	Wasservers.; Abwasser- u. Abfallentsorgung, Beseitigung v. Umweltverschmutzungen	12 040
F	Baugewerbe	65 599
41 - 42	Hoch- und Tiefbau	21 449
43	Vorb. Baustellenarbeiten, Bauinstallation und sonstiges Ausbaugewerbe	44 150
<b>G - U</b>	<b>Dienstleistungsbereiche</b>	<b>615 685</b>
G - I	Handel, Verkehr, Gastgewerbe	194 893
G	Handel; Instandhaltung und Rep. von Kfz	113 335
45	Handel mit Kfz; Instandh. u. Rep. von Kfz	17 457
46	Großhandel (ohne Handel mit Kfz)	26 217
47	Einzelhandel (ohne Handel mit Kfz)	69 661
H	Verkehr und Lagerei	56 282
I	Gastgewerbe	25 276
J	Information und Kommunikation	14 121
58 - 60	Verlagswesen, audiovisuelle Medien u. Rundfunk	2 266
61	Telekommunikation	1 479
62 - 63	Informat.technologische u. Informat.dienstleistg.	10 376
K	Finanz- und Versicherungsdienstleistg.	13 148
64	Erbrg. v. Finanzdienstleistg.	8 661
65 - 66	Versicherungen u. Pensionskassen; mit Finanz- u. Versicherungsdienstleistg. verb. Tätigk.	4 487
L	Grundstücks- und Wohnungswesen	8 279
M - N	Freiberufl., wissenschaftl., techn. Dienstleistg.; sonst. wirtschaftl. Dienstleistg.	110 358
M	Freiberufl., wissenschaftl. u. techn. Dienstleistg.	37 367
69 - 71	Erbrg. v. freiberufl. u. techn. Dienstleistg.	29 599
72	Forschung und Entwicklung	4 687
73 - 75	Sonst. freiberufl., wiss. u. techn. Tätigk., Veterinärw.	3 081
N	Erbrg. v. sonst. wirtschaftl. Dienstleistg.	72 991
78.2, 78.3	dar. Überlassung von Arbeitskräften	21 125
O - Q	Öff. Verwaltung, Verteidigung, Sozialvers.; Erzieh. u. Unterr.; Gesundh.- u. Sozialw.	248 748
O	Öff. Verwaltung, Verteidigung, Sozialvers.	64 399
84.1	dar. Öffentliche Verwaltung	49 775
P	Erziehung und Unterricht	36 687
Q	Gesundheits- und Sozialwesen	147 662
86	Gesundheitswesen	69 272
87 - 88	Heime und Sozialwesen	78 390
R - U	Kunst, Unterhaltung und Erholung; sonst. Dienstleistg.; Priv. Haushalte; Exterr. Org.	26 138
R	Kunst, Unterhaltung und Erholung	6 216
S	Erbrg. v. sonstigen Dienstleistungen	19 438
T	Priv. Haushalte mit Hauspersonal; Dienstleistg. u. Herst. v. Waren durch priv. Haush. f. d. Eigenbed.	468
U	Exterritoriale Organisationen und Körperschaften	16
	<b>Insgesamt<sup>2</sup></b>	<b>872 103</b>

<sup>1</sup> Klassifikation der Wirtschaftszweige, Ausgabe 2008 (WZ 2008). Zusätzlich werden ausgewählte Wirtschaftsabteilungen und -gruppen nachgewiesen.

<sup>2</sup> Einschließlich Fälle ohne Angabe zur Wirtschaftsgliederung.

## bis 30.06.2024 nach Wirtschaftsabschnitten und ausgewählten Wirtschaftsabteilungen

30.09.2022	31.12.2022	31.03.2023	30.06.2023	30.09.2023	31.12.2023	31.03.2024	30.06.2024	WZ 2008 <sup>1</sup>
<b>14 086</b>	<b>13 193</b>	<b>13 428</b>	<b>13 634</b>	<b>13 888</b>	<b>13 081</b>	<b>13 283</b>	<b>13 382</b>	<b>A</b>
<b>244 294</b>	<b>240 844</b>	<b>239 666</b>	<b>238 813</b>	<b>240 635</b>	<b>237 365</b>	<b>235 856</b>	<b>235 399</b>	<b>B - F</b>
177 826	176 295	175 412	174 583	175 945	174 469	173 526	173 070	B - E
5 619	5 593	5 572	5 547	5 647	5 661	5 625	5 641	B
152 877	151 413	150 428	149 681	150 676	149 239	148 318	147 575	C
25 334	24 868	24 513	24 280	24 374	24 383	24 479	24 556	10 - 12
1 109	1 091	1 087	1 084	1 101	1 083	1 090	1 111	13 - 15
7 977	7 837	7 719	7 689	7 743	7 639	7 548	7 344	16 - 18
1 087	1 083	1 103	1 104	1 127	1 119	1 141	1 145	19
12 223	12 192	12 125	12 054	12 145	12 084	12 050	12 052	20
5 921	5 989	5 997	6 005	6 114	6 118	6 154	6 134	21
17 737	17 366	17 135	17 088	16 990	16 595	16 284	16 075	22 - 23
26 643	26 298	26 145	25 954	26 033	25 679	25 314	25 019	24 - 25
4 688	4 741	4 800	4 855	4 919	4 891	4 886	4 856	26
4 407	4 400	4 364	4 320	4 396	4 321	4 322	4 388	27
17 849	17 778	17 802	17 689	17 800	17 650	17 318	17 190	28
14 835	14 839	14 807	14 779	14 904	14 882	14 910	14 993	29 - 30
13 067	12 931	12 831	12 780	13 030	12 795	12 822	12 712	31 - 33
7 294	7 306	7 363	7 401	7 600	7 614	7 687	7 772	D
12 036	11 983	12 049	11 954	12 022	11 955	11 896	12 082	E
66 468	64 549	64 254	64 230	64 690	62 896	62 330	62 329	F
21 648	21 054	20 953	20 919	20 993	20 513	20 369	20 295	41 - 42
44 820	43 495	43 301	43 311	43 697	42 383	41 961	42 034	43
<b>623 034</b>	<b>619 282</b>	<b>615 373</b>	<b>616 071</b>	<b>624 050</b>	<b>621 473</b>	<b>616 886</b>	<b>616 612</b>	<b>G - U</b>
196 827	194 851	192 790	193 150	195 277	193 724	191 225	191 451	G - I
114 521	113 612	111 726	111 295	112 765	112 086	110 419	110 045	G
17 859	17 656	17 446	17 383	17 996	17 781	17 577	17 570	45
26 373	26 041	25 492	25 377	25 479	25 088	24 855	24 782	46
70 289	69 915	68 788	68 535	69 290	69 217	67 987	67 693	47
56 805	56 600	56 556	56 519	57 108	56 960	56 301	56 184	H
25 501	24 639	24 508	25 336	25 404	24 678	24 505	25 222	I
14 454	14 599	14 748	14 866	15 183	15 289	15 156	15 246	J
2 268	2 221	2 203	2 181	2 176	2 157	2 101	2 092	58 - 60
1 483	1 496	1 541	1 556	1 583	1 580	1 589	1 606	61
10 703	10 882	11 004	11 129	11 424	11 552	11 466	11 548	62 - 63
13 326	13 193	13 090	13 113	13 443	13 467	13 473	13 538	K
8 762	8 681	8 630	8 666	8 888	8 908	8 881	8 927	64
4 564	4 512	4 460	4 447	4 555	4 559	4 592	4 611	65 - 66
8 371	8 359	8 308	8 298	8 365	8 335	8 311	8 343	L
111 936	110 742	110 725	110 807	112 102	110 934	110 143	110 507	M - N
38 295	38 413	39 224	39 045	39 812	39 506	39 219	39 362	M
30 371	30 461	31 236	30 993	31 615	31 291	31 022	31 163	69 - 71
4 732	4 753	4 782	4 838	4 926	4 968	4 938	4 950	72
3 192	3 199	3 206	3 214	3 271	3 247	3 259	3 249	73 - 75
73 641	72 329	71 501	71 762	72 290	71 428	70 924	71 145	N
21 130	20 360	19 472	19 528	19 699	19 206	18 709	18 664	78.2, 78.3
251 805	251 552	250 109	250 233	253 893	254 047	253 125	252 108	O - Q
65 204	65 186	64 946	64 926	65 174	65 150	64 956	65 234	O
50 368	50 350	50 436	50 447	50 869	50 832	50 707	50 967	84.1
36 736	36 745	36 512	36 860	36 908	37 098	36 791	36 440	P
149 865	149 621	148 651	148 447	151 811	151 799	151 378	150 434	Q
70 295	69 979	69 567	69 408	71 178	71 184	71 023	70 702	86
79 570	79 642	79 084	79 039	80 633	80 615	80 355	79 732	87 - 88
26 315	25 986	25 603	25 604	25 787	25 677	25 453	25 419	R - U
6 288	6 171	6 172	6 252	6 320	6 280	6 186	6 244	R
19 529	19 320	18 956	18 892	19 003	18 949	18 832	18 734	S
480	475	456	441	444	429	417	424	T
18	20	19	19	20	19	18	17	U
<b>881 452</b>	<b>873 417</b>	<b>868 548</b>	<b>868 564</b>	<b>878 599</b>	<b>871 945</b>	<b>866 071</b>	<b>865 424</b>	

<sup>1</sup> Klassifikation der Wirtschaftszweige, Ausgabe 2008 (WZ 2008). Zusätzlich werden ausgewählte Wirtschaftsabteilungen und -gruppen nachgewiesen.<sup>2</sup> Einschließlich Fälle ohne Angabe zur Wirtschaftsgliederung.

**2.3 Sozialversicherungspflichtig Beschäftigte am Wohnort  
Wirtschaftsabteilungen, Vollzeit- und Teilzeitbeschäftigten,**

WZ 2008 <sup>1</sup>	Wirtschaftsgliederung	Insgesamt <sup>2</sup>
	<b>Insgesamt</b>	<b>Insgesamt</b>
<b>A</b>	<b>Land- und Forstwirtschaft, Fischerei</b>	<b>13 382</b>
<b>B - F</b>	<b>Produzierendes Gewerbe</b>	<b>235 399</b>
B - E	Produzierendes Gewerbe ohne Baugewerbe	173 070
B	Bergbau u. Gew. v. Steinen u. Erden	5 641
C	Verarbeitendes Gewerbe	147 575
10 - 12	Herst. v. Nahr.- u. Futterm., Getr. u. Tabakerzeugn.	24 556
13 - 15	Herst. v. Textil., Bekleid., Leder, Lederw. u. Schuhen	1 111
16 - 18	Herst. v. Holzw., Papier, Pappe u. Druckerzeugn.	7 344
19	Kokerei und Mineralölverarbeitung	1 145
20	Herst. v. chemischen Erzeugnissen	12 052
21	Herst. v. pharmazeutischen Erzeugnissen	6 134
22 - 23	Herst. v. Gummi- u. Kunststoffwaren, Glas u. Glasw., Keramik, Verarb. v. Steinen u. Erden	16 075
24 - 25	Metallerzeugung u. -bearb., H. v. Metallerzeugn.	25 019
26	Herst. v. DV-Geräten, elektron. u. opt. Erzeugn.	4 856
27	Herst. v. elektrischen Ausrüstungen	4 388
28	Maschinenbau	17 190
29 - 30	Fahrzeugbau	14 993
31 - 33	Herst. v. Möbeln u. sonst. Waren, Rep. u. Install. von Maschinen und Ausrüstungen	12 712
D	Energieversorgung	7 772
E	Wasservers.; Abwasser- u. Abfallentsorgung, Beseitigung v. Umweltverschmutzungen	12 082
F	Baugewerbe	62 329
41 - 42	Hoch- und Tiefbau	20 295
43	Vorb. Baustellenarbeiten, Bauinstallation und sonstiges Ausbaugewerbe	42 034
<b>G - U</b>	<b>Dienstleistungsbereiche</b>	<b>616 612</b>
G - I	Handel, Verkehr, Gastgewerbe	191 451
G	Handel; Instandhaltung und Rep. von Kfz	110 045
45	Handel mit Kfz; Instandh. u. Rep. von Kfz	17 570
46	Großhandel (ohne Handel mit Kfz)	24 782
47	Einzelhandel (ohne Handel mit Kfz)	67 693
H	Verkehr und Lagerei	56 184
I	Gastgewerbe	25 222
J	Information und Kommunikation	15 246
58 - 60	Verlagswesen, audiovisuelle Medien u. Rundfunk	2 092
61	Telekommunikation	1 606
62 - 63	Informat.technologische u. Informat.dienstleistg.	11 548
K	Finanz- und Versicherungsdienstleistg.	13 538
64	Erbrg. v. Finanzdienstleistg.	8 927
65 - 66	Versicherungen u. Pensionskassen; mit Finanz- u. Versicherungsdienstleistg. verb. Tätigk.	4 611
L	Grundstücks- und Wohnungswesen	8 343
M - N	Freiberufl., wissenschaftl., techn. Dienstleistg.; sonst. wirtschaftl. Dienstleistg.	110 507
M	Freiberufl., wissenschaftl. u. techn. Dienstleistg.	39 362
69 - 71	Erbrg. v. freiberufl. u. techn. Dienstleistg.	31 163
72	Forschung und Entwicklung	4 950
73 - 75	Sonst. freiberufl., wiss. u. techn. Tätigk., Veterinärw.	3 249
N	Erbrg. v. sonst. wirtschaftl. Dienstleistg.	71 145
78.2, 78.3	dar. Überlassung von Arbeitskräften	18 664
O - Q	Öff. Verwaltung, Verteidigung, Sozialvers.; Erzieh. u. Unterr.; Gesundh.- u. Sozialw.	252 108
O	Öff. Verwaltung, Verteidigung, Sozialvers.	65 234
84.1	dar. Öffentliche Verwaltung	50 967
P	Erziehung und Unterricht	36 440
Q	Gesundheits- und Sozialwesen	150 434
86	Gesundheitswesen	70 702
87 - 88	Heime und Sozialwesen	79 732
R - U	Kunst, Unterhaltung und Erholung; sonst. Dienstleistg.; Priv. Haushalte; Exterr. Org.	25 419
R	Kunst, Unterhaltung und Erholung	6 244
S	Erbrg. v. sonstigen Dienstleistungen	18 734
T	Priv. Haushalte mit Hauspersonal; Dienstleistg. u. Herst. v. Waren durch priv. Haush. f. d. Eigenbed.	424
U	Exterritoriale Organisationen und Körperschaften	17
	<b>Insgesamt<sup>2</sup></b>	<b>865 424</b>

<sup>1</sup> Klassifikation der Wirtschaftszweige, Ausgabe 2008 (WZ 2008) - <sup>2</sup> einschließlich Fälle "ohne Angabe"

am 30.06.2024 nach Wirtschaftsabschnitten und ausgewählten  
Auszubildenden sowie deutschen und ausländischen Beschäftigten

Und zwar					WZ 2008 <sup>1</sup>
Vollzeitbeschäftigte	Teilzeitbeschäftigte	Auszubildende	deutsche Beschäftigte	ausländische Beschäftigte	
<b>Insgesamt</b>					
<b>11 338</b>	<b>2 044</b>	<b>573</b>	<b>11 891</b>	<b>1 491</b>	<b>A</b>
<b>215 435</b>	<b>19 964</b>	<b>8 735</b>	<b>221 290</b>	<b>14 109</b>	<b>B - F</b>
159 144	13 926	5 773	163 309	9 761	B - E
5 502	139	255	5 565	76	B
135 568	12 007	4 974	138 265	9 310	C
20 631	3 925	684	19 866	4 690	10 - 12
853	258	23	1 023	88	13 - 15
6 840	504	290	6 968	376	16 - 18
1 079	66	52	1 125	20	19
11 454	598	474	11 748	304	20
5 499	635	182	5 977	157	21
15 144	931	415	15 143	932	22 - 23
23 815	1 204	823	23 888	1 131	24 - 25
4 176	680	167	4 663	193	26
4 034	354	202	4 232	156	27
16 466	724	655	16 656	534	28
14 300	693	470	14 636	357	29 - 30
11 277	1 435	537	12 340	372	31 - 33
7 001	771	312	7 658	114	D
11 073	1 009	232	11 821	261	E
56 291	6 038	2 962	57 981	4 348	F
18 902	1 393	799	18 897	1 398	41 - 42
37 389	4 645	2 163	39 084	2 950	43
<b>371 190</b>	<b>245 422</b>	<b>19 915</b>	<b>570 282</b>	<b>46 328</b>	<b>G - U</b>
121 480	69 971	7 217	170 831	20 620	G - I
64 596	45 449	4 814	102 898	7 147	G
15 563	2 007	1 593	16 849	721	45
21 368	3 414	755	23 291	1 491	46
27 665	40 028	2 466	62 758	4 935	47
44 700	11 484	1 220	49 874	6 310	H
12 184	13 038	1 183	18 059	7 163	I
12 358	2 888	398	14 287	959	J
1 519	573	55	2 019	73	58 - 60
1 459	147	24	1 555	51	61
9 380	2 168	319	10 713	835	62 - 63
8 526	5 012	470	13 300	238	K
5 489	3 438	330	8 777	150	64
3 037	1 574	140	4 523	88	65 - 66
5 926	2 417	190	8 040	303	L
74 410	36 097	1 883	95 923	14 584	M - N
28 328	11 034	1 170	37 078	2 284	M
22 563	8 600	926	29 791	1 372	69 - 71
3 538	1 412	78	4 182	768	72
2 227	1 022	166	3 105	144	73 - 75
46 082	25 063	713	58 845	12 300	N
15 143	3 521	63	11 282	7 382	78.2, 78.3
135 696	116 412	9 241	244 334	7 772	O - Q
40 664	24 570	1 919	64 755	479	O
31 132	19 835	1 328	50 567	400	84.1
19 644	16 796	810	34 598	1 842	P
75 388	75 046	6 512	144 981	5 451	Q
39 148	31 554	4 039	67 421	3 281	86
36 240	43 492	2 473	77 560	2 170	87 - 88
12 794	12 625	516	23 567	1 852	R - U
4 084	2 160	227	5 785	459	R
8 523	10 211	286	17 379	1 355	S
.	.	3	395	29	T
.	.	-	8	9	U
<b>597 982</b>	<b>267 442</b>	<b>29 223</b>	<b>803 487</b>	<b>61 935</b>	

<sup>1</sup> Klassifikation der Wirtschaftszweige, Ausgabe 2008 (WZ 2008) - <sup>2</sup> einschließlich Fälle "ohne Angabe"

**Noch 2.3 Sozialversicherungspflichtig Beschäftigte am Wohnort  
Wirtschaftsabteilungen, Vollzeit- und Teilzeitbeschäftigten,**

WZ 2008 <sup>1</sup>	Wirtschaftsgliederung	Insgesamt <sup>2</sup>
		<b>dar. weiblich</b>
<b>A</b>	<b>Land- und Forstwirtschaft, Fischerei</b>	<b>3 953</b>
<b>B - F</b>	<b>Produzierendes Gewerbe</b>	<b>47 881</b>
B - E	Produzierendes Gewerbe ohne Baugewerbe	41 029
B	Bergbau u. Gew. v. Steinen u. Erden	571
C	Verarbeitendes Gewerbe	35 717
10 - 12	Herst. v. Nahr.- u. Futterm., Getr. u. Tabakerzeugn.	10 627
13 - 15	Herst. v. Textil., Bekleid., Leder, Lederw. u. Schuhen	396
16 - 18	Herst. v. Holzw., Papier, Pappe u. Druckerzeugn.	1 612
19	Kokerei und Mineralölverarbeitung	255
20	Herst. v. chemischen Erzeugnissen	2 927
21	Herst. v. pharmazeutischen Erzeugnissen	3 131
22 - 23	Herst. v. Gummi- u. Kunststoffwaren, Glas u. Glasw., Keramik, Verarb. v. Steinen u. Erden	3 030
24 - 25	Metallerzeugung u. -bearb., H. v. Metallerzeugn.	3 574
26	Herst. v. DV-Geräten, elektron. u. opt. Erzeugn.	1 742
27	Herst. v. elektrischen Ausrüstungen	916
28	Maschinenbau	2 200
29 - 30	Fahrzeugbau	1 988
31 - 33	Herst. v. Möbeln u. sonst. Waren, Rep. u. Install. von Maschinen und Ausrüstungen	3 319
D	Energieversorgung	2 217
E	Wasservers.; Abwasser- u. Abfallentsorgung, Beseitigung v. Umweltverschmutzungen	2 524
F	Baugewerbe	6 852
41 - 42	Hoch- und Tiefbau	1 826
43	Vorb. Baustellenarbeiten, Bauinstallation und sonstiges Ausbaugewerbe	5 026
<b>G - U</b>	<b>Dienstleistungsbereiche</b>	<b>356 508</b>
G - I	Handel, Verkehr, Gastgewerbe	86 682
G	Handel; Instandhaltung und Rep. von Kfz	58 325
45	Handel mit Kfz; Instandh. u. Rep. von Kfz	3 646
46	Großhandel (ohne Handel mit Kfz)	7 591
47	Einzelhandel (ohne Handel mit Kfz)	47 088
H	Verkehr und Lagerei	14 236
I	Gastgewerbe	14 121
J	Information und Kommunikation	5 192
58 - 60	Verlagswesen, audiovisuelle Medien u. Rundfunk	1 003
61	Telekommunikation	394
62 - 63	Informat.technologische u. Informat.dienstleistg.	3 795
K	Finanz- und Versicherungsdienstleistg.	8 725
64	Erbrg. v. Finanzdienstleistg.	5 883
65 - 66	Versicherungen u. Pensionskassen; mit Finanz- u. Versicherungsdienstleistg. verb. Tätig.	2 842
L	Grundstücks- und Wohnungswesen	4 111
M - N	Freiberufl., wissenschaftl., techn. Dienstleistg.; sonst. wirtschaftl. Dienstleistg.	49 890
M	Freiberufl., wissenschaftl. u. techn. Dienstleistg.	20 437
69 - 71	Erbrg. v. freiberufl. u. techn. Dienstleistg.	16 204
72	Forschung und Entwicklung	2 382
73 - 75	Sonst. freiberufl., wiss. u. techn. Tätig., Veterinärw.	1 851
N	Erbrg. v. sonst. wirtschaftl. Dienstleistg.	29 453
78.2, 78.3	dar. Überlassung von Arbeitskräften	4 664
O - Q	Öff. Verwaltung, Verteidigung, Sozialvers.; Erzieh. u. Unterr.; Gesundh.- u. Sozialw.	185 332
O	Öff. Verwaltung, Verteidigung, Sozialvers.	43 826
84.1	dar. Öffentliche Verwaltung	33 376
P	Erziehung und Unterricht	26 041
Q	Gesundheits- und Sozialwesen	115 465
86	Gesundheitswesen	56 338
87 - 88	Heime und Sozialwesen	59 127
R - U	Kunst, Unterhaltung und Erholung; sonst. Dienstleistg.; Priv. Haushalte; Exterr. Org.	16 576
R	Kunst, Unterhaltung und Erholung	3 145
S	Erbrg. v. sonstigen Dienstleistungen	13 129
T	Priv. Haushalte mit Hauspersonal; Dienstleistg. u. Herst. v. Waren durch priv. Haush. f. d. Eigenbed.	295
U	Exterritoriale Organisationen und Körperschaften	7
	<b>Insgesamt<sup>2</sup></b>	<b>408 354</b>

<sup>1</sup> Klassifikation der Wirtschaftszweige, Ausgabe 2008 (WZ 2008) - <sup>2</sup> einschließlich Fälle "ohne Angabe"

am 30.06.2024 nach Wirtschaftsabschnitten und ausgewählten  
Auszubildenden sowie deutschen und ausländischen Beschäftigten

Und zwar					WZ 2008 <sup>1</sup>
Vollzeitbeschäftigte	Teilzeitbeschäftigte	Auszubildende	deutsche Beschäftigte	ausländische Beschäftigte	
<b>darunter weiblich</b>					
<b>2 669</b>	<b>1 284</b>	<b>118</b>	<b>3 444</b>	<b>509</b>	<b>A</b>
<b>35 488</b>	<b>12 393</b>	<b>1 325</b>	<b>44 664</b>	<b>3 217</b>	<b>B - F</b>
31 476	9 553	1 076	38 035	2 994	B - E
470	101	19	560	11	B
27 446	8 271	962	32 797	2 920	C
7 534	3 093	196	8 699	1 928	10 - 12
234	162	5	363	33	13 - 15
1 330	282	52	1 541	71	16 - 18
218	37	14	250	5	19
2 494	433	116	2 829	98	20
2 573	558	80	3 047	84	21
2 473	557	82	2 825	205	22 - 23
2 808	766	102	3 426	148	24 - 25
1 338	404	27	1 663	79	26
711	205	22	883	33	27
1 761	439	62	2 105	95	28
1 670	318	76	1 913	75	29 - 30
2 302	1 017	128	3 253	66	31 - 33
1 669	548	58	2 183	34	D
1 891	633	37	2 495	29	E
4 012	2 840	249	6 629	223	F
1 168	658	55	1 762	64	41 - 42
2 844	2 182	194	4 867	159	43
<b>164 480</b>	<b>192 028</b>	<b>10 343</b>	<b>339 225</b>	<b>17 282</b>	<b>G - U</b>
36 537	50 145	2 509	80 317	6 365	G - I
21 855	36 470	1 716	55 920	2 405	G
2 533	1 113	238	3 550	96	45
5 390	2 201	187	7 063	528	46
13 932	33 156	1 291	45 307	1 781	47
8 825	5 411	234	13 063	1 173	H
5 857	8 264	559	11 334	2 787	I
3 505	1 687	72	4 866	326	J
656	347	24	974	29	58 - 60
297	97	4	385	9	61
2 552	1 243	44	3 507	288	62 - 63
4 409	4 316	204	8 597	128	K
2 859	3 024	144	5 801	82	64
1 550	1 292	60	2 796	46	65 - 66
2 468	1 643	104	4 002	109	L
25 318	24 572	832	45 223	4 667	M - N
12 215	8 222	602	19 453	984	M
9 592	6 612	440	15 617	587	69 - 71
1 499	883	35	2 068	314	72
1 124	727	127	1 768	83	73 - 75
13 103	16 350	230	25 770	3 683	N
3 404	1 260	20	2 830	1 834	78.2, 78.3
85 442	99 890	6 350	180 514	4 817	O - Q
22 613	21 213	1 084	43 499	327	O
16 521	16 855	728	33 103	273	84.1
12 689	13 352	344	24 945	1 096	P
50 140	65 325	4 922	112 070	3 394	Q
28 123	28 215	3 132	54 428	1 910	86
22 017	37 110	1 790	57 642	1 484	87 - 88
6 801	9 775	272	15 706	870	R - U
1 815	1 330	.	2 952	193	R
4 874	8 255	185	12 474	655	S
.	.	.	.	.	T
.	.	.	.	.	U
<b>202 641</b>	<b>205 713</b>	<b>11 786</b>	<b>387 342</b>	<b>21 011</b>	

<sup>1</sup> Klassifikation der Wirtschaftszweige, Ausgabe 2008 (WZ 2008) - <sup>2</sup> einschließlich Fälle "ohne Angabe"

## 2.4 Sozialversicherungspflichtig Beschäftigte am Wohnort am 30.06.2024

Lfd. Nr.	Geschlecht Wirtschaftsgliederung <sup>1</sup>	Insgesamt	Davon	
			unter 20	20 bis 25
	<b>Insgesamt</b>			
1	A Land- und Forstwirtschaft, Fischerei	13 382	508	975
2	B - F Produzierendes Gewerbe	235 399	5 794	13 906
3	B - E Produzierendes Gewerbe ohne Baugewerbe	173 070	3 821	9 953
4	C Verarbeitendes Gewerbe	147 575	3 253	8 486
5	F Baugewerbe	62 329	1 973	3 953
6	G - U Dienstleistungsbereiche	616 612	13 840	42 181
7	G - I Handel, Verkehr, Gastgewerbe	191 451	5 249	14 633
8	J Information und Kommunikation	15 246	166	1 001
9	K Finanz- und Versicherungsdienstleistg.	13 538	203	836
10	L Grundstücks- und Wohnungswesen	8 343	89	384
11	M - N Freiberufliche, wissenschaftliche, technische Dienstleistg.; sonstige wirtschaftliche Dienstleistg.	110 507	1 693	8 071
12	O - Q Öffentliche Verwaltung, Verteidigung, Sozialversicherung; Erziehung und Unterricht; Gesundheits- und Sozialwesen	252 108	5 933	15 988
13	R - U Kunst, Unterhaltung und Erholung; sonstige Dienstleistg.; Private Haushalte; Exterritoriale Organisationen	25 419	507	1 268
14	Zusammen <sup>2</sup>	865 424	20 142	57 062
	<b>Männlich</b>			
15	A Land- und Forstwirtschaft, Fischerei	9 429	410	736
16	B - F Produzierendes Gewerbe	187 518	5 011	11 495
17	B - E Produzierendes Gewerbe ohne Baugewerbe	132 041	3 166	7 892
18	C Verarbeitendes Gewerbe	111 858	2 669	6 667
19	F Baugewerbe	55 477	1 845	3 603
20	G - U Dienstleistungsbereiche	260 104	6 853	20 877
21	G - I Handel, Verkehr, Gastgewerbe	104 769	3 244	8 960
22	J Information und Kommunikation	10 054	130	690
23	K Finanz- und Versicherungsdienstleistg.	4 813	99	400
24	L Grundstücks- und Wohnungswesen	4 232	38	179
25	M - N Freiberufliche, wissenschaftliche, technische Dienstleistg.; sonstige wirtschaftliche Dienstleistg.	60 617	1 073	5 078
26	O - Q Öffentliche Verwaltung, Verteidigung, Sozialversicherung; Erziehung und Unterricht; Gesundheits- und Sozialwesen	66 776	2 052	5 005
27	R - U Kunst, Unterhaltung und Erholung; sonstige Dienstleistg.; Private Haushalte; Exterritoriale Organisationen	8 843	217	565
28	Zusammen <sup>2</sup>	457 070	12 274	33 108
	<b>Weiblich</b>			
29	A Land- und Forstwirtschaft, Fischerei	3 953	98	239
30	B - F Produzierendes Gewerbe	47 881	783	2 411
31	B - E Produzierendes Gewerbe ohne Baugewerbe	41 029	655	2 061
32	C Verarbeitendes Gewerbe	35 717	584	1 819
33	F Baugewerbe	6 852	128	350
34	G - U Dienstleistungsbereiche	356 508	6 987	21 304
35	G - I Handel, Verkehr, Gastgewerbe	86 682	2 005	5 673
36	J Information und Kommunikation	5 192	36	311
37	K Finanz- und Versicherungsdienstleistg.	8 725	104	436
38	L Grundstücks- und Wohnungswesen	4 111	51	205
39	M - N Freiberufliche, wissenschaftliche, technische Dienstleistg.; sonstige wirtschaftliche Dienstleistg.	49 890	620	2 993
40	O - Q Öffentliche Verwaltung, Verteidigung, Sozialversicherung; Erziehung und Unterricht; Gesundheits- und Sozialwesen	185 332	3 881	10 983
41	R - U Kunst, Unterhaltung und Erholung; sonstige Dienstleistg.; Private Haushalte; Exterritoriale Organisationen	16 576	290	703
42	Zusammen <sup>2</sup>	408 354	7 868	23 954

<sup>1</sup> Klassifikation der Wirtschaftszweige, Ausgabe 2008 (WZ 2008) - <sup>2</sup> einschließlich Fälle "ohne Angabe"



## nach Geschlecht, zusammengefassten Wirtschaftsabschnitten und Altersgruppen

im Alter von ... bis unter ... Jahren									Lfd. Nr.
25 bis 30	30 bis 35	35 bis 40	40 bis 45	45 bis 50	50 bis 55	55 bis 60	60 bis 65	65 und mehr	
1 006	1 104	1 524	1 394	1 048	1 473	2 176	1 926	248	1
14 124	19 189	30 317	30 528	25 313	29 513	35 245	28 944	2 526	2
10 829	15 018	23 727	23 052	17 885	20 953	25 266	21 028	1 538	3
9 201	12 897	20 410	19 892	15 345	17 712	21 300	17 780	1 299	4
3 295	4 171	6 590	7 476	7 428	8 560	9 979	7 916	988	5
47 244	55 187	78 721	75 742	64 272	71 744	85 777	71 829	10 075	6
14 702	16 168	22 919	22 804	19 522	23 033	27 336	21 860	3 225	7
1 706	1 908	2 420	2 211	1 549	1 544	1 548	1 063	130	8
915	1 126	1 622	1 485	1 538	2 226	2 068	1 388	131	9
410	539	909	1 001	1 059	1 227	1 354	1 172	199	10
9 926	10 869	14 552	14 155	11 586	12 031	13 516	11 960	2 148	11
17 913	22 456	33 198	30 830	26 186	28 534	36 141	31 256	3 673	12
1 672	2 121	3 101	3 256	2 832	3 149	3 814	3 130	569	13
62 381	75 487	110 565	107 667	90 635	102 733	123 202	102 701	12 849	14
758	813	1 074	979	709	996	1 490	1 289	175	15
11 356	15 489	24 390	24 484	20 109	23 305	27 452	22 411	2 016	16
8 387	11 787	18 581	17 812	13 471	15 707	18 628	15 403	1 207	17
7 072	10 077	15 943	15 354	11 501	13 124	15 515	12 921	1 015	18
2 969	3 702	5 809	6 672	6 638	7 598	8 824	7 008	809	19
22 956	24 287	32 803	31 720	26 738	28 737	32 531	27 202	5 400	20
9 119	9 262	12 671	12 313	10 369	11 719	13 878	11 129	2 105	21
1 099	1 225	1 549	1 445	1 063	1 051	1 031	680	91	22
397	456	567	531	607	725	590	376	65	23
177	244	407	523	556	671	730	580	127	24
6 229	6 289	7 900	7 571	6 141	6 208	6 809	6 026	1 293	25
5 173	6 028	8 721	8 328	7 119	7 288	8 254	7 345	1 463	26
762	783	988	1 009	883	1 075	1 239	1 066	256	27
35 075	40 592	58 269	57 186	47 557	53 039	61 476	50 903	7 591	28
248	291	450	415	339	477	686	637	73	29
2 768	3 700	5 927	6 044	5 204	6 208	7 793	6 533	510	30
2 442	3 231	5 146	5 240	4 414	5 246	6 638	5 625	331	31
2 129	2 820	4 467	4 538	3 844	4 588	5 785	4 859	284	32
326	469	781	804	790	962	1 155	908	179	33
24 288	30 900	45 918	44 022	37 534	43 007	53 246	44 627	4 675	34
5 583	6 906	10 248	10 491	9 153	11 314	13 458	10 731	1 120	35
607	683	871	766	486	493	517	383	39	36
518	670	1 055	954	931	1 501	1 478	1 012	66	37
233	295	502	478	503	556	624	592	72	38
3 697	4 580	6 652	6 584	5 445	5 823	6 707	5 934	855	39
12 740	16 428	24 477	22 502	19 067	21 246	27 887	23 911	2 210	40
910	1 338	2 113	2 247	1 949	2 074	2 575	2 064	313	41
27 306	34 895	52 296	50 481	43 078	49 694	61 726	51 798	5 258	42

<sup>1</sup> Klassifikation der Wirtschaftszweige, Ausgabe 2008 (WZ 2008) - <sup>2</sup> einschließlich Fälle "ohne Angabe"

**2.5 Sozialversicherungspflichtig Beschäftigte am  
Beschäftigten, zusammengefasst**

Lfd. Nr.	Deutsche/Ausländische Beschäftigte Wirtschaftsgliederung <sup>1</sup>		Insgesamt		
				unter 20	20 bis 25
			<b>Insgesamt</b>		
<b>Deutsche Beschäftigte</b>					
1	A	Land- und Forstwirtschaft, Fischerei	11 891	468	808
2	B - F	Produzierendes Gewerbe	221 290	5 545	12 476
3	B - E	Produzierendes Gewerbe ohne Baugewerbe	163 309	3 650	8 949
4	C	Verarbeitendes Gewerbe	138 265	3 087	7 506
5	F	Baugewerbe	57 981	1 895	3 527
6	G - U	Dienstleistungsbereiche	570 282	12 791	35 532
7	G - I	Handel, Verkehr, Gastgewerbe	170 831	4 781	11 418
8	J	Information und Kommunikation	14 287	159	928
9	K	Finanz- und Versicherungsdienstleistg.	13 300	196	798
10	L	Grundstücks- und Wohnungswesen	8 040	85	364
11	M - N	Freiberufliche, wissenschaftliche, technische Dienstleistg.; sonstige wirtschaftliche Dienstleistg.	95 923	1 329	5 855
12	O - Q	Öffentliche Verwaltung, Verteidigung, Sozialversicherung; Erziehung und Unterricht; Gesundheits- und Sozialwesen	244 334	5 786	15 115
13	R - U	Kunst, Unterhaltung und Erholung; sonstige Dienstleistg.; Private Haushalte; Exterritoriale Organisationen	23 567	455	1 054
14		Zusammen <sup>2</sup>	803 487	18 804	48 816
<b>Ausländische Beschäftigte</b>					
15	A	Land- und Forstwirtschaft, Fischerei	1 491	40	167
16	B - F	Produzierendes Gewerbe	14 109	249	1 430
17	B - E	Produzierendes Gewerbe ohne Baugewerbe	9 761	171	1 004
18	C	Verarbeitendes Gewerbe	9 310	166	980
19	F	Baugewerbe	4 348	78	426
20	G - U	Dienstleistungsbereiche	46 328	1 049	6 649
21	G - I	Handel, Verkehr, Gastgewerbe	20 620	468	3 215
22	J	Information und Kommunikation	959	7	73
23	K	Finanz- und Versicherungsdienstleistg.	238	.	38
24	L	Grundstücks- und Wohnungswesen	303	.	20
25	M - N	Freiberufliche, wissenschaftliche, technische Dienstleistg.; sonstige wirtschaftliche Dienstleistg.	14 584	364	2 216
26	O - Q	Öffentliche Verwaltung, Verteidigung, Sozialversicherung; Erziehung und Unterricht; Gesundheits- und Sozialwesen	7 772	147	873
27	R - U	Kunst, Unterhaltung und Erholung; sonstige Dienstleistg.; Private Haushalte; Exterritoriale Organisationen	1 852	52	214
28		Zusammen <sup>2</sup>	61 935	1 338	8 246
<b>Insgesamt<sup>2</sup></b>					
29	A	Land- und Forstwirtschaft, Fischerei	13 382	508	975
30	B - F	Produzierendes Gewerbe	235 399	5 794	13 906
31	B - E	Produzierendes Gewerbe ohne Baugewerbe	173 070	3 821	9 953
32	C	Verarbeitendes Gewerbe	147 575	3 253	8 486
33	F	Baugewerbe	62 329	1 973	3 953
34	G - U	Dienstleistungsbereiche	616 612	13 840	42 181
35	G - I	Handel, Verkehr, Gastgewerbe	191 451	5 249	14 633
36	J	Information und Kommunikation	15 246	166	1 001
37	K	Finanz- und Versicherungsdienstleistg.	13 538	203	836
38	L	Grundstücks- und Wohnungswesen	8 343	89	384
39	M - N	Freiberufliche, wissenschaftliche, technische Dienstleistg.; sonstige wirtschaftliche Dienstleistg.	110 507	1 693	8 071
40	O - Q	Öffentliche Verwaltung, Verteidigung, Sozialversicherung; Erziehung und Unterricht; Gesundheits- und Sozialwesen	252 108	5 933	15 988
41	R - U	Kunst, Unterhaltung und Erholung; sonstige Dienstleistg.; Private Haushalte; Exterritoriale Organisationen	25 419	507	1 268
42		Zusammen <sup>2</sup>	865 424	20 142	57 062

<sup>1</sup> Klassifikation der Wirtschaftszweige, Ausgabe 2008 (WZ 2008)

<sup>2</sup> einschließlich Fälle ohne Angabe

**Wohnort am 30.06.2024 nach deutschen und ausländischen  
Wirtschaftsabschnitten und Altersgruppen**

Davon im Alter von ... bis unter ... Jahren									Lfd. Nr.
25 bis 30	30 bis 35	35 bis 40	40 bis 45	45 bis 50	50 bis 55	55 bis 60	60 bis 65	65 und mehr	
<b>Insgesamt</b>									
773	904	1 329	1 210	867	1 334	2 083	1 875	240	1
12 020	17 044	28 343	28 635	23 670	28 162	34 412	28 549	2 434	2
9 355	13 534	22 407	21 805	16 738	19 983	24 672	20 744	1 472	3
7 798	11 491	19 170	18 708	14 247	16 780	20 731	17 511	1 236	4
2 665	3 510	5 936	6 830	6 932	8 179	9 740	7 805	962	5
37 574	47 363	72 689	70 778	60 320	68 747	83 849	70 822	9 817	6
10 320	12 844	20 379	20 648	17 780	21 685	26 460	21 395	3 121	7
1 431	1 641	2 270	2 128	1 509	1 514	1 530	1 050	127	8
852	1 072	1 598	1 463	1 523	2 218	2 065	1 385	130	9
383	494	861	960	1 019	1 185	1 336	1 158	195	10
6 796	8 504	12 792	12 632	10 315	11 067	12 909	11 647	2 077	11
16 433	20 970	31 950	29 883	25 530	28 082	35 827	31 131	3 627	12
1 359	1 838	2 839	3 064	2 644	2 996	3 722	3 056	540	13
50 371	65 317	102 363	100 626	84 859	98 245	120 347	101 248	12 491	14
233	200	195	184	181	139	93	51	8	15
2 104	2 145	1 974	1 893	1 643	1 351	833	395	92	16
1 474	1 484	1 320	1 247	1 147	970	594	284	66	17
1 403	1 406	1 240	1 184	1 098	932	569	269	63	18
630	661	654	646	496	381	239	111	26	19
9 669	7 824	6 032	4 964	3 952	2 997	1 927	1 007	258	20
4 382	3 324	2 540	2 156	1 742	1 348	876	465	104	21
275	267	150	83	40	30	18	13	3	22
63	54	24	22	15	8	3	3	.	23
27	45	48	41	40	42	18	14	.	24
3 130	2 365	1 760	1 523	1 271	964	607	313	71	25
1 479	1 486	1 248	947	656	452	313	125	46	26
313	283	262	192	188	153	92	74	29	27
12 009	10 170	8 202	7 041	5 776	4 488	2 854	1 453	358	28
1 006	1 104	1 524	1 394	1 048	1 473	2 176	1 926	248	29
14 124	19 189	30 317	30 528	25 313	29 513	35 245	28 944	2 526	30
10 829	15 018	23 727	23 052	17 885	20 953	25 266	21 028	1 538	31
9 201	12 897	20 410	19 892	15 345	17 712	21 300	17 780	1 299	32
3 295	4 171	6 590	7 476	7 428	8 560	9 979	7 916	988	33
47 244	55 187	78 721	75 742	64 272	71 744	85 777	71 829	10 075	34
14 702	16 168	22 919	22 804	19 522	23 033	27 336	21 860	3 225	35
1 706	1 908	2 420	2 211	1 549	1 544	1 548	1 063	130	36
915	1 126	1 622	1 485	1 538	2 226	2 068	1 388	131	37
410	539	909	1 001	1 059	1 227	1 354	1 172	199	38
9 926	10 869	14 552	14 155	11 586	12 031	13 516	11 960	2 148	39
17 913	22 456	33 198	30 830	26 186	28 534	36 141	31 256	3 673	40
1 672	2 121	3 101	3 256	2 832	3 149	3 814	3 130	569	41
62 381	75 487	110 565	107 667	90 635	102 733	123 202	102 701	12 849	42

<sup>1</sup> Klassifikation der Wirtschaftszweige, Ausgabe 2008 (WZ 2008)

<sup>2</sup> einschließlich Fälle ohne Angabe

**Noch 2.5 Sozialversicherungspflichtig Beschäftigte am  
Beschäftigten, zusammengefasst**

Lfd. Nr.	Deutsche/Ausländische Beschäftigte Wirtschaftsgliederung <sup>1</sup>	Insgesamt	darunter weiblich	
			unter 20	20 bis 25
			<b>darunter weiblich</b>	
	<b>Deutsche Beschäftigte</b>			
1	A Land- und Forstwirtschaft, Fischerei	3 444	83	165
2	B - F Produzierendes Gewerbe	44 664	726	2 036
3	B - E Produzierendes Gewerbe ohne Baugewerbe	38 035	603	1 705
4	C Verarbeitendes Gewerbe	32 797	532	1 470
5	F Baugewerbe	6 629	123	331
6	G - U Dienstleistungsbereiche	339 225	6 623	18 959
7	G - I Handel, Verkehr, Gastgewerbe	80 317	1 861	4 651
8	J Information und Kommunikation	4 866	35	287
9	K Finanz- und Versicherungsdienstleistg.	8 597	100	416
10	L Grundstücks- und Wohnungswesen	4 002	50	195
11	M - N Freiberufliche, wissenschaftliche, technische Dienstleistg.; sonstige wirtschaftliche Dienstleistg.	45 223	528	2 379
12	O - Q Öffentliche Verwaltung, Verteidigung, Sozialversicherung; Erziehung und Unterricht; Gesundheits- und Sozialwesen	180 514	3 781	10 418
13	R - U Kunst, Unterhaltung und Erholung; sonstige Dienstleistg.; Private Haushalte; Exterritoriale Organisationen	15 706	268	613
14	Zusammen <sup>2</sup>	387 342	7 432	21 160
	<b>Ausländische Beschäftigte</b>			
15	A Land- und Forstwirtschaft, Fischerei	509	15	74
16	B - F Produzierendes Gewerbe	3 217	57	375
17	B - E Produzierendes Gewerbe ohne Baugewerbe	2 994	52	356
18	C Verarbeitendes Gewerbe	2 920	52	349
19	F Baugewerbe	223	5	19
20	G - U Dienstleistungsbereiche	17 282	364	2 345
21	G - I Handel, Verkehr, Gastgewerbe	6 365	144	1 022
22	J Information und Kommunikation	326	.	24
23	K Finanz- und Versicherungsdienstleistg.	128	4	20
24	L Grundstücks- und Wohnungswesen	109	.	10
25	M - N Freiberufliche, wissenschaftliche, technische Dienstleistg.; sonstige wirtschaftliche Dienstleistg.	4 667	.	614
26	O - Q Öffentliche Verwaltung, Verteidigung, Sozialversicherung; Erziehung und Unterricht; Gesundheits- und Sozialwesen	4 817	100	565
27	R - U Kunst, Unterhaltung und Erholung; sonstige Dienstleistg.; Private Haushalte; Exterritoriale Organisationen	870	22	90
28	Zusammen <sup>2</sup>	21 011	436	2 794
	<b>Insgesamt<sup>2</sup></b>			
29	A Land- und Forstwirtschaft, Fischerei	3 953	98	239
30	B - F Produzierendes Gewerbe	47 881	783	2 411
31	B - E Produzierendes Gewerbe ohne Baugewerbe	41 029	655	2 061
32	C Verarbeitendes Gewerbe	35 717	584	1 819
33	F Baugewerbe	6 852	128	350
34	G - U Dienstleistungsbereiche	356 508	6 987	21 304
35	G - I Handel, Verkehr, Gastgewerbe	86 682	2 005	5 673
36	J Information und Kommunikation	5 192	36	311
37	K Finanz- und Versicherungsdienstleistg.	8 725	104	436
38	L Grundstücks- und Wohnungswesen	4 111	51	205
39	M - N Freiberufliche, wissenschaftliche, technische Dienstleistg.; sonstige wirtschaftliche Dienstleistg.	49 890	620	2 993
40	O - Q Öffentliche Verwaltung, Verteidigung, Sozialversicherung; Erziehung und Unterricht; Gesundheits- und Sozialwesen	185 332	3 881	10 983
41	R - U Kunst, Unterhaltung und Erholung; sonstige Dienstleistg.; Private Haushalte; Exterritoriale Organisationen	16 576	290	703
42	Zusammen <sup>2</sup>	408 354	7 868	23 954

<sup>1</sup> Klassifikation der Wirtschaftszweige, Ausgabe 2008 (WZ 2008)

<sup>2</sup> einschließlich Fälle ohne Angabe

**Wohnort am 30.06.2024 nach deutschen und ausländischen  
Wirtschaftsabschnitten und Altersgruppen**

Davon im Alter von ... bis unter ... Jahren									Lfd. Nr.
25 bis 30	30 bis 35	35 bis 40	40 bis 45	45 bis 50	50 bis 55	55 bis 60	60 bis 65	65 und mehr	
<b>darunter weiblich</b>									
169	236	378	352	276	433	655	624	73	1
2 339	3 301	5 500	5 619	4 757	5 837	7 598	6 455	496	2
2 038	2 872	4 757	4 842	4 002	4 891	6 454	5 551	320	3
1 739	2 474	4 097	4 148	3 438	4 236	5 605	4 785	273	4
301	429	743	777	755	946	1 144	904	176	5
21 138	28 183	43 706	41 965	35 751	41 607	52 437	44 274	4 582	6
4 346	5 968	9 547	9 789	8 502	10 805	13 152	10 603	1 093	7
510	591	821	735	473	481	514	381	38	8
487	647	1 037	939	922	1 496	1 476	1 011	66	9
220	274	486	468	485	543	620	589	72	10
2 856	3 892	6 077	6 008	4 942	5 391	6 486	5 832	832	11
11 916	15 593	23 743	21 884	18 594	20 907	27 668	23 825	2 185	12
803	1 218	1 995	2 142	1 833	1 984	2 521	2 033	296	13
23 647	31 724	49 585	47 936	40 785	47 878	60 690	51 354	5 151	14
79	55	72	63	63	44	31	13	-	15
429	399	427	425	447	371	195	78	14	16
404	359	389	398	412	355	184	74	11	17
390	346	370	390	406	352	180	74	11	18
25	40	38	27	35	16	11	4	3	19
3 150	2 717	2 212	2 057	1 783	1 400	808	353	93	20
1 237	938	701	702	651	509	306	128	27	21
97	92	50	31	13	12	.	.	.	22
31	23	18	15	9	5	.	.	-	23
13	21	16	10	18	13	4	.	-	24
841	688	575	576	503	432	221	102	.	25
824	835	734	618	473	339	218	86	25	26
107	120	118	105	116	90	54	31	17	27
3 659	3 171	2 711	2 545	2 293	1 816	1 035	444	107	28
248	291	450	415	339	477	686	637	73	29
2 768	3 700	5 927	6 044	5 204	6 208	7 793	6 533	510	30
2 442	3 231	5 146	5 240	4 414	5 246	6 638	5 625	331	31
2 129	2 820	4 467	4 538	3 844	4 588	5 785	4 859	284	32
326	469	781	804	790	962	1 155	908	179	33
24 288	30 900	45 918	44 022	37 534	43 007	53 246	44 627	4 675	34
5 583	6 906	10 248	10 491	9 153	11 314	13 458	10 731	1 120	35
607	683	871	766	486	493	517	383	39	36
518	670	1 055	954	931	1 501	1 478	1 012	66	37
233	295	502	478	503	556	624	592	72	38
3 697	4 580	6 652	6 584	5 445	5 823	6 707	5 934	855	39
12 740	16 428	24 477	22 502	19 067	21 246	27 887	23 911	2 210	40
910	1 338	2 113	2 247	1 949	2 074	2 575	2 064	313	41
27 306	34 895	52 296	50 481	43 078	49 694	61 726	51 798	5 258	42

<sup>1</sup> Klassifikation der Wirtschaftszweige, Ausgabe 2008 (WZ 2008)

<sup>2</sup> einschließlich Fälle ohne Angabe

**2.6 Sozialversicherungspflichtig Beschäftigte am Wohnort am 30.06.2024 nach zusammengefassten Wirtschaftsabschnitten, Altersgruppen, ausländischen Beschäftigten sowie nach aggregierten Berufsabschlüssen**

Wirtschaftsgliederung <sup>1</sup> Altersgruppen (von ... bis unter ... Jahren) Ausländische Beschäftigte	Insgesamt	Davon			
		mit anerkanntem Berufs- abschluss	mit akademi- schem Abschluss	ohne beruflichen Ausbildungs- abschluss	Abschluss unbekannt
		<b>Insgesamt</b>			
A Land- und Forstwirtschaft, Fischerei	13 382	9 710	1 206	1 166	1 300
B - F Produzierendes Gewerbe	235 399	184 858	20 983	16 217	13 341
B - E Produzierendes Gewerbe ohne Baugewerbe	173 070	135 587	18 232	11 059	8 192
C Verarbeitendes Gewerbe	147 575	115 571	14 671	9 692	7 641
F Baugewerbe	62 329	49 271	2 751	5 158	5 149
G - U Dienstleistungsbereiche	616 612	422 075	93 329	58 200	43 008
G-I Handel, Verkehr, Gastgewerbe	191 451	139 242	10 744	20 917	20 548
J Information und Kommunikation	15 246	7 453	5 709	1 277	807
K Finanz- und Versicherungsdienstleistg.	13 538	9 761	2 545	702	530
L Grundstücks- und Wohnungswesen	8 343	6 104	1 275	451	513
M - N Freiberufliche, wissenschaftl., techn. Dienstleistg.; sonstige wirtschaftliche Dienstleistg.	110 507	69 489	18 005	13 239	9 774
O - Q Öff. Verwaltung, Verteidigung, Sozialvers.; Erzieh. und Unterr.; Gesundh.- und Sozialw.	252 108	173 133	50 456	19 637	8 882
R - U Kunst, Unterhaltung und Erholung; sonstige Dienstleistg.; Priv. Haushalte; Exterr. Org.	25 419	16 893	4 595	1 977	1 954
unter 20	20 142	1 912	37	15 346	2 847
20 bis 25	57 062	29 011	2 475	20 383	5 193
25 bis 30	62 381	36 715	10 785	10 640	4 241
30 bis 35	75 487	50 675	13 704	7 019	4 089
35 bis 40	110 565	80 667	18 041	6 162	5 695
40 bis 45	107 667	79 699	16 419	5 151	6 398
45 bis 50	90 635	68 826	12 148	3 645	6 016
50 bis 55	102 733	83 088	10 016	2 682	6 947
55 bis 60	123 202	98 401	14 232	2 484	8 085
60 bis 65	102 701	79 680	14 340	1 847	6 834
65 und mehr	12 849	7 986	3 325	227	1 311
<b>Insgesamt<sup>2</sup></b>	<b>865 424</b>	<b>616 660</b>	<b>115 522</b>	<b>75 586</b>	<b>57 656</b>
darunter ausländische Beschäftigte	61 935	15 576	11 713	15 724	18 922

<sup>1</sup> Klassifikation der Wirtschaftszweige, Ausgabe 2008 (WZ 2008)

<sup>2</sup> einschließlich Fälle ohne Angabe

**Noch 2.6 Sozialversicherungspflichtig Beschäftigte am Wohnort am 30.06.2024 nach zusammengefassten Wirtschaftsabschnitten, Altersgruppen, ausländischen Beschäftigten sowie nach aggregierten Berufsabschlüssen**

Wirtschaftsgliederung <sup>1</sup>  Altersgruppen (von ... bis unter ... Jahren) Ausländische Beschäftigte	Insgesamt	Davon			
		mit anerkanntem Berufs- abschluss	mit akademi- schem Abschluss	ohne beruflichen Ausbildungs- abschluss	Abschluss unbekannt
		<b>darunter weiblich</b>			
A Land- und Forstwirtschaft, Fischerei	3 953	2 740	499	290	424
B - F Produzierendes Gewerbe	47 881	35 457	7 015	2 598	2 811
B - E Produzierendes Gewerbe ohne Baugewerbe	41 029	30 246	6 138	2 238	2 407
C Verarbeitendes Gewerbe	35 717	26 565	4 773	2 047	2 332
F Baugewerbe	6 852	5 211	877	360	404
G - U Dienstleistungsbereiche	356 508	257 362	53 233	25 681	20 232
G-I Handel, Verkehr, Gastgewerbe	86 682	65 015	5 022	7 719	8 926
J Information und Kommunikation	5 192	2 691	1 876	371	254
K Finanz- und Versicherungsdienstleistg.	8 725	6 664	1 380	330	351
L Grundstücks- und Wohnungswesen	4 111	2 999	689	221	202
M - N Freiberufliche, wissenschaftl., techn. Dienstleistg.; sonstige wirtschaftliche Dienstleistg.	49 890	33 194	7 873	4 635	4 188
O - Q Öff. Verwaltung, Verteidigung, Sozialvers.; Erzieh. und Unterr.; Gesundh.- und Sozialw.	185 332	134 958	33 669	11 435	5 270
R - U Kunst, Unterhaltung und Erholung; sonstige Dienstleistg.; Priv. Haushalte; Exterr. Org.	16 576	11 841	2 724	970	1 041
unter 20	7 868	917	12	5 796	1 143
20 bis 25	23 954	12 687	1 342	7 975	1 950
25 bis 30	27 306	16 764	5 609	3 547	1 386
30 bis 35	34 895	23 961	7 241	2 334	1 359
35 bis 40	52 296	38 183	9 744	2 159	2 210
40 bis 45	50 481	37 178	8 786	1 956	2 561
45 bis 50	43 078	32 901	6 297	1 475	2 405
50 bis 55	49 694	40 482	4 948	1 236	3 028
55 bis 60	61 726	49 224	7 730	1 101	3 671
60 bis 65	51 798	39 898	7 759	881	3 260
65 und mehr	5 258	3 373	1 279	109	497
<b>Insgesamt<sup>2</sup></b>	<b>408 354</b>	<b>295 568</b>	<b>60 747</b>	<b>28 569</b>	<b>23 470</b>
darunter ausländische Beschäftigte	21 011	5 374	5 227	4 354	6 056

<sup>1</sup> Klassifikation der Wirtschaftszweige, Ausgabe 2008 (WZ 2008)

<sup>2</sup> einschließlich Fälle ohne Angabe

**2.7 Sozialversicherungspflichtig Beschäftigte am Wohnort am 30.06.2024 nach Berufshauptgruppen  
sowie nach aggregierten Berufsabschlüssen**

Tätigkeit nach KldB 2010 <sup>1</sup>	Insgesamt	Davon			Abschluss unbekannt
		mit anerkanntem Berufsabschluss	mit akademischem Abschluss	ohne beruflichen Ausbildungsabschluss	
	<b>Insgesamt</b>				
<b>0 Militär</b>	<b>52</b>	<b>24</b>	<b>7</b>	<b>9</b>	<b>12</b>
01 Angehörige der regulären Streitkräfte	52	24	7	9	12
<b>1 Land-, Forst-, Tierwirtschaft, Gartenbau</b>	<b>18 301</b>	<b>12 708</b>	<b>1 541</b>	<b>2 181</b>	<b>1 871</b>
11 Land-, Tier-, Forstwirtschaftsberufe	11 513	7 897	1 212	1 231	1 173
12 Gartenbauberufe, Floristik	6 788	4 811	329	950	698
<b>2 Rohstoffgewinnung, Produktion, Fertigung</b>	<b>171 176</b>	<b>130 382</b>	<b>13 404</b>	<b>16 049</b>	<b>11 341</b>
21 Rohstoffgewinn., Glas-, Keramikverarbeitung	6 161	5 222	226	427	286
22 Kunststoff- u. Holzherst., -verarbeitung	10 956	8 878	154	1 375	549
23 Papier-, Druckberufe, tech. Mediengestalt.	4 498	3 159	439	616	284
24 Metallerzeugung, -bearbeitung, Metallbau	29 500	24 786	579	2 587	1 548
25 Maschinen- und Fahrzeugtechnikberufe	47 421	38 276	2 543	4 411	2 191
26 Mechatronik-, Energie- u. Elektroberufe	26 450	20 665	2 055	2 570	1 160
27 Techn. Entwickl., Konstr., Produktionssteuer.	19 982	12 252	6 625	525	580
28 Textil- und Lederberufe	1 227	915	42	168	102
29 Lebensmittelherstellung u. -verarbeitung	24 981	16 229	741	3 370	4 641
<b>3 Bau, Architektur, Vermessung, Gebäudetechn.</b>	<b>66 599</b>	<b>51 829</b>	<b>4 531</b>	<b>5 163</b>	<b>5 076</b>
31 Bauplanung, Architektur, Vermessungsberufe	6 795	3 250	3 001	268	276
32 Hoch- und Tiefbauberufe	22 026	16 862	777	2 137	2 250
33 (Innen-) Ausbauberufe	10 587	8 418	66	971	1 132
34 Gebäude- u. versorgungstechnische Berufe	27 191	23 299	687	1 787	1 418
<b>4 Naturwissenschaft, Geografie, Informatik</b>	<b>29 842</b>	<b>17 830</b>	<b>8 999</b>	<b>2 146</b>	<b>867</b>
41 Mathematik-, Biologie-, Chemie-, Physikberufe	15 673	11 528	2 728	1 048	369
42 Geologie-, Geografie-, Umweltschutzberufe	1 279	554	633	55	37
43 Informatik- und andere IKT-Berufe	12 890	5 748	5 638	1 043	461
<b>5 Verkehr, Logistik, Schutz und Sicherheit</b>	<b>138 234</b>	<b>99 277</b>	<b>4 729</b>	<b>17 018</b>	<b>17 210</b>
51 Verkehr, Logistik (außer Fahrzeugführ.)	64 710	42 025	2 548	10 238	9 899
52 Führer von Fahrzeug- u. Transportgeräten	38 906	32 456	665	2 306	3 479
53 Schutz-, Sicherheits-, Überwachungsberufe	10 678	7 868	1 158	1 015	637
54 Reinigungsberufe	23 940	16 928	358	3 459	3 195
<b>6 Kaufm. Dienstl., Handel, Vertrieb, Tourismus</b>	<b>91 403</b>	<b>67 724</b>	<b>6 451</b>	<b>10 064</b>	<b>7 164</b>
61 Einkaufs-, Vertriebs- und Handelsberufe	18 506	13 146	3 733	895	732
62 Verkaufsberufe	56 430	44 739	1 577	6 271	3 843
63 Tourismus-, Hotel- und Gaststättenberufe	16 467	9 839	1 141	2 898	2 589
<b>7 Unternehmensorga., Buchhalt., Recht, Verwalt.</b>	<b>140 472</b>	<b>95 028</b>	<b>34 806</b>	<b>6 010</b>	<b>4 628</b>
71 Berufe Unternehmensführung, -organisation	83 294	55 717	19 955	3 953	3 669
72 Finanzdienstl. Rechnungsw., Steuerberatung	23 258	15 982	5 881	884	511
73 Berufe in Recht und Verwaltung	33 920	23 329	8 970	1 173	448
<b>8 Gesundheit, Soziales, Lehre u. Erziehung</b>	<b>181 090</b>	<b>129 491</b>	<b>35 891</b>	<b>10 722</b>	<b>4 986</b>
81 Medizinische Gesundheitsberufe	74 310	55 295	12 574	4 806	1 635
82 Nichtmed. Gesundheit, Körperpfl., Medizint.	34 138	28 683	1 176	2 825	1 454
83 Erziehung, soz., hauswirt. Berufe, Theologie	52 223	40 152	7 889	2 558	1 624
84 Lehrende und auszubildende Berufe	20 419	5 361	14 252	533	273
<b>9 Geisteswissenschaften, Kultur, Gestaltung</b>	<b>19 875</b>	<b>11 652</b>	<b>5 126</b>	<b>1 851</b>	<b>1 246</b>
91 Geistes-, Gesellschafts-, Wirtschaftswissen.	2 341	1 103	1 107	72	59
92 Werbung, Marketing, kaufm., red. Medienberufe	14 158	9 010	2 821	1 418	909
93 Produktdesign, Kunsthandwerk	857	578	147	86	46
94 Darstellende, unterhaltende Berufe	2 519	961	1 051	275	232
<b>Insgesamt<sup>2</sup></b>	<b>865 424</b>	<b>616 660</b>	<b>115 522</b>	<b>75 586</b>	<b>57 656</b>

<sup>1</sup> Klassifikation der Berufe, KldB 2010

<sup>2</sup> einschl. Fälle "ohne Angabe" bzw. "Angabe nicht möglich"



**Noch 2.7 Sozialversicherungspflichtig Beschäftigte am Wohnort am 30.06.2024 nach Berufshauptgruppen  
sowie nach aggregierten Berufsabschlüssen**

Tätigkeit nach KldB 2010 <sup>1</sup>	Insgesamt	Davon			Abschluss unbekannt
		mit anerkanntem Berufsabschluss	mit akademischem Abschluss	ohne beruflichen Ausbildungsabschluss	
		<b>darunter weiblich</b>			
<b>0 Militär</b>	<b>30</b>	<b>8</b>	<b>6</b>	<b>6</b>	<b>10</b>
01 Angehörige der regulären Streitkräfte	30	8	6	6	10
<b>1 Land-, Forst-, Tierwirtschaft, Gartenbau</b>	<b>5 570</b>	<b>3 789</b>	<b>629</b>	<b>574</b>	<b>578</b>
11 Land-, Tier-, Forstwirtschaftsberufe	3 086	1 980	450	337	319
12 Gartenbauberufe, Floristik	2 484	1 809	179	237	259
<b>2 Rohstoffgewinnung, Produktion, Fertigung</b>	<b>28 022</b>	<b>19 215</b>	<b>3 069</b>	<b>2 927</b>	<b>2 811</b>
21 Rohstoffgewinn., Glas-, Keramikverarbeitung	308	231	35	28	14
22 Kunststoff- u. Holzherst., -verarbeitung	1 526	1 197	33	210	86
23 Papier-, Druckberufe, tech. Mediengestalt.	1 530	966	245	214	105
24 Metallerzeugung, -bearbeitung, Metallbau	1 752	1 351	85	209	107
25 Maschinen- und Fahrzeugtechnikberufe	3 608	2 456	403	577	172
26 Mechatronik-, Energie- u. Elektroberufe	1 930	1 446	254	153	77
27 Techn. Entwickl., Konstr., Produktionssteuer.	5 138	3 121	1 701	153	163
28 Textil- und Lederberufe	628	452	31	90	55
29 Lebensmittelherstellung u. -verarbeitung	11 602	7 995	282	1 293	2 032
<b>3 Bau, Architektur, Vermessung, Gebäudetechn.</b>	<b>3 476</b>	<b>1 742</b>	<b>1 286</b>	<b>279</b>	<b>169</b>
31 Bauplanung, Architektur, Vermessungsberufe	1 584	530	955	54	45
32 Hoch- und Tiefbauberufe	451	162	218	53	18
33 (Innen-) Ausbauberufe	307	200	7	74	26
34 Gebäude- u. versorgungstechnische Berufe	1 134	850	106	98	80
<b>4 Naturwissenschaft, Geografie, Informatik</b>	<b>8 401</b>	<b>4 973</b>	<b>2 777</b>	<b>455</b>	<b>196</b>
41 Mathematik-, Biologie-, Chemie-, Physikberufe	5 624	3 872	1 312	326	114
42 Geologie-, Geografie-, Umweltschutzberufe	425	135	273	13	4
43 Informatik- und andere IKT-Berufe	2 352	966	1 192	116	78
<b>5 Verkehr, Logistik, Schutz und Sicherheit</b>	<b>41 272</b>	<b>28 497</b>	<b>1 362</b>	<b>4 691</b>	<b>6 722</b>
51 Verkehr, Logistik (außer Fahrzeugführ.)	19 012	11 927	799	2 132	4 154
52 Führer von Fahrzeug- u. Transportgeräten	2 357	1 908	58	211	180
53 Schutz-, Sicherheits-, Überwachungsberufe	2 738	2 097	260	204	177
54 Reinigungsberufe	17 165	12 565	245	2 144	2 211
<b>6 Kaufm. Dienstl., Handel, Vertrieb, Tourismus</b>	<b>60 908</b>	<b>47 728</b>	<b>3 074</b>	<b>5 712</b>	<b>4 394</b>
61 Einkaufs-, Vertriebs- und Handelsberufe	7 811	5 677	1 490	370	274
62 Verkaufsberufe	42 067	34 672	910	3 757	2 728
63 Tourismus-, Hotel- und Gaststättenberufe	11 030	7 379	674	1 585	1 392
<b>7 Unternehmensorga., Buchhalt., Recht, Verwalt.</b>	<b>100 198</b>	<b>72 598</b>	<b>21 098</b>	<b>3 445</b>	<b>3 057</b>
71 Berufe Unternehmensführung, -organisation	57 280	41 352	11 333	2 233	2 362
72 Finanzdienstl. Rechnungsw., Steuerberatung	16 691	12 160	3 752	436	343
73 Berufe in Recht und Verwaltung	26 227	19 086	6 013	776	352
<b>8 Gesundheit, Soziales, Lehre u. Erziehung</b>	<b>145 469</b>	<b>109 621</b>	<b>24 482</b>	<b>7 808</b>	<b>3 558</b>
81 Medizinische Gesundheitsberufe	60 680	47 400	8 301	3 687	1 292
82 Nichtmed. Gesundheit, Körperpfl., Medizint.	28 292	24 370	870	2 030	1 022
83 Erziehung, soz., hauswirt. Berufe, Theologie	43 925	34 561	6 399	1 839	1 126
84 Lehrende und auszubildende Berufe	12 572	3 290	8 912	252	118
<b>9 Geisteswissenschaften, Kultur, Gestaltung</b>	<b>11 603</b>	<b>7 132</b>	<b>2 952</b>	<b>877</b>	<b>642</b>
91 Geistes-, Gesellschafts-, Wirtschaftswissen.	1 659	809	760	50	40
92 Werbung, Marketing, kaufm., red. Medienberufe	8 672	5 800	1 640	714	518
93 Produktdesign, Kunsthandwerk	406	255	80	54	17
94 Darstellende, unterhaltende Berufe	866	268	472	59	67
<b>Insgesamt<sup>2</sup></b>	<b>408 354</b>	<b>295 568</b>	<b>60 747</b>	<b>28 569</b>	<b>23 470</b>

<sup>1</sup> Klassifikation der Berufe, KldB 2010

<sup>2</sup> einschl. Fälle "ohne Angabe" bzw. "Angabe nicht möglich"

**2.8 Sozialversicherungspflichtig Beschäftigte am Wohnort am 30.06.2024 nach Berufshauptgruppen, Geschlecht, Vollzeit- und Teilzeitbeschäftigten, Auszubildenden sowie nach deutschen und ausländischen Beschäftigten**

Tätigkeit nach KldB 2010 <sup>1</sup>	Insgesamt <sup>2</sup>	Und zwar						
		männlich	weiblich	Vollzeit	Teilzeit	Auszubildende	deutsche	ausländische
							Beschäftigte	
<b>0 Militär</b>	<b>52</b>	<b>22</b>	<b>30</b>	<b>34</b>	<b>18</b>	.	<b>37</b>	<b>15</b>
01 Angehörige der regulären Streitkräfte	52	22	30	34	18	.	37	15
<b>1 Land-, Forst-, Tierwirtschaft, Gartenbau</b>	<b>18 301</b>	<b>12 731</b>	<b>5 570</b>	<b>14 618</b>	<b>3 683</b>	<b>790</b>	<b>16 495</b>	<b>1 806</b>
11 Land-, Tier-, Forstwirtschaftsberufe	11 513	8 427	3 086	9 849	1 664	616	10 253	1 260
12 Gartenbauberufe, Floristik	6 788	4 304	2 484	4 769	2 019	174	6 242	546
<b>2 Rohstoffgewinnung, Produktion, Fertigung</b>	<b>171 176</b>	<b>143 154</b>	<b>28 022</b>	<b>155 016</b>	<b>16 160</b>	<b>7 397</b>	<b>156 463</b>	<b>14 713</b>
21 Rohstoffgewinn., Glas-, Keramikverarbeitung	6 161	5 853	308	5 922	239	173	5 863	298
22 Kunststoff- u. Holzherst., -verarbeitung	10 956	9 430	1 526	10 412	544	526	10 117	839
23 Papier-, Druckberufe, tech. Mediengestalt.	4 498	2 968	1 530	3 881	617	161	4 230	268
24 Metallerzeugung, -bearbeitung, Metallbau	29 500	27 748	1 752	28 412	1 088	949	27 175	2 325
25 Maschinen- und Fahrzeugtechnikberufe	47 421	43 813	3 608	45 372	2 049	2 512	45 628	1 793
26 Mechatronik-, Energie- u. Elektroberufe	26 450	24 520	1 930	25 106	1 344	2 176	25 304	1 146
27 Techn. Entwickl., Konstr., Produktionssteuer.	19 982	14 844	5 138	18 105	1 877	155	19 286	696
28 Textil- und Lederberufe	1 227	599	628	952	275	20	1 107	120
29 Lebensmittelherstellung u. -verarbeitung	24 981	13 379	11 602	16 854	8 127	725	17 753	7 228
<b>3 Bau, Architektur, Vermessung, Gebäudetechn.</b>	<b>66 599</b>	<b>63 123</b>	<b>3 476</b>	<b>58 929</b>	<b>7 670</b>	<b>2 383</b>	<b>62 143</b>	<b>4 456</b>
31 Bauplanung, Architektur, Vermessungsberufe	6 795	5 211	1 584	5 823	972	173	6 483	312
32 Hoch- und Tiefbauberufe	22 026	21 575	451	20 508	1 518	836	19 815	2 211
33 (Innen-) Ausbauberufe	10 587	10 280	307	9 833	754	543	9 582	1 005
34 Gebäude- u. versorgungstechnische Berufe	27 191	26 057	1 134	22 765	4 426	831	26 263	928
<b>4 Naturwissenschaft, Geografie, Informatik</b>	<b>29 842</b>	<b>21 441</b>	<b>8 401</b>	<b>26 355</b>	<b>3 487</b>	<b>1 325</b>	<b>28 339</b>	<b>1 503</b>
41 Mathematik-, Biologie-, Chemie-, Physikberufe	15 673	10 049	5 624	14 013	1 660	730	15 044	629
42 Geologie-, Geografie-, Umweltschutzberufe	1 279	854	425	1 064	215	40	1 248	31
43 Informatik- und andere IKT-Berufe	12 890	10 538	2 352	11 278	1 612	555	12 047	843
<b>5 Verkehr, Logistik, Schutz und Sicherheit</b>	<b>138 234</b>	<b>96 962</b>	<b>41 272</b>	<b>98 748</b>	<b>39 486</b>	<b>1 926</b>	<b>116 829</b>	<b>21 405</b>
51 Verkehr, Logistik (außer Fahrzeugführ.)	64 710	45 698	19 012	48 986	15 724	1 286	50 526	14 184
52 Führer von Fahrzeug- u. Transportgeräten	38 906	36 549	2 357	33 932	4 974	476	35 738	3 168
53 Schutz-, Sicherheits-, Überwachungsberufe	10 678	7 940	2 738	8 448	2 230	124	9 958	720
54 Reinigungsberufe	23 940	6 775	17 165	7 382	16 558	40	20 607	3 333
<b>6 Kaufm. Dienstl., Handel, Vertrieb, Tourismus</b>	<b>91 403</b>	<b>30 495</b>	<b>60 908</b>	<b>45 774</b>	<b>45 629</b>	<b>3 850</b>	<b>85 131</b>	<b>6 272</b>
61 Einkaufs-, Vertriebs- und Handelsberufe	18 506	10 695	7 811	16 056	2 450	554	18 167	339
62 Verkaufsberufe	56 430	14 363	42 067	21 574	34 856	2 273	54 480	1 950
63 Tourismus-, Hotel- und Gaststättenberufe	16 467	5 437	11 030	8 144	8 323	1 023	12 484	3 983
<b>7 Unternehmensorga., Buchhalt., Recht, Verwalt.</b>	<b>140 472</b>	<b>40 274</b>	<b>100 198</b>	<b>94 424</b>	<b>46 048</b>	<b>3 910</b>	<b>137 488</b>	<b>2 984</b>
71 Berufe Unternehmensführung, -organisation	83 294	26 014	57 280	56 436	26 858	1 774	81 004	2 290
72 Finanzdienstl. Rechnungsw., Steuerberatung	23 258	6 567	16 691	15 713	7 545	711	22 804	454
73 Berufe in Recht und Verwaltung	33 920	7 693	26 227	22 275	11 645	1 425	33 680	240
<b>8 Gesundheit, Soziales, Lehre u. Erziehung</b>	<b>181 090</b>	<b>35 621</b>	<b>145 469</b>	<b>83 416</b>	<b>97 674</b>	<b>7 380</b>	<b>173 112</b>	<b>7 978</b>
81 Medizinische Gesundheitsberufe	74 310	13 630	60 680	41 085	33 225	4 907	70 639	3 671
82 Nichtmed. Gesundheit, Körperpfl., Medizint.	34 138	5 846	28 292	12 901	21 237	1 891	32 582	1 556
83 Erziehung, soz., hauswirt. Berufe, Theologie	52 223	8 298	43 925	15 734	36 489	477	51 121	1 102
84 Lehrende und auszubildende Berufe	20 419	7 847	12 572	13 696	6 723	105	18 770	1 649
<b>9 Geisteswissenschaften, Kultur, Gestaltung</b>	<b>19 875</b>	<b>8 272</b>	<b>11 603</b>	<b>12 619</b>	<b>7 256</b>	<b>261</b>	<b>19 109</b>	<b>766</b>
91 Geistes-, Gesellschafts-, Wirtschaftswissen.	2 341	682	1 659	1 187	1 154	30	2 256	85
92 Werbung, Marketing, kaufm., red. Medienberufe	14 158	5 486	8 672	8 819	5 339	116	13 799	359
93 Produktdesign, Kunsthandwerk	857	451	406	630	227	42	835	22
94 Darstellende, unterhaltende Berufe	2 519	1 653	866	1 983	536	73	2 219	300
<b>Insgesamt<sup>2</sup></b>	<b>865 424</b>	<b>457 070</b>	<b>408 354</b>	<b>597 982</b>	<b>267 442</b>	<b>29 223</b>	<b>803 487</b>	<b>61 935</b>

<sup>1</sup> Klassifikation der Berufe, KldB 2010 - <sup>2</sup> einschl. Fälle "ohne Angabe" bzw. "Angabe nicht möglich"

**2.9 Sozialversicherungspflichtig Beschäftigte am Wohnort in den kreisfreien Städten und Landkreisen am  
30.06.2024 nach deutschen und ausländischen Beschäftigten sowie Vollzeit- und Teilzeitbeschäftigten**

Schl.- Nr. <sup>1</sup>	Kreisfreie Stadt Landkreis Land	Insgesamt <sup>2</sup>	Und zwar			
			deutsche	ausländische	Vollzeit- beschäftigte	Teilzeit- beschäftigte
			Beschäftigte			
<b>Insgesamt</b>						
15001	Dessau-Roßlau, Stadt	29 236	26 925	2 311	20 189	9 047
15002	Halle (Saale), Stadt	92 644	80 820	11 824	61 274	31 370
15003	Magdeburg, Landeshauptstadt	97 652	84 836	12 816	66 483	31 169
15081	Altmarkkreis Salzwedel	33 398	31 837	1 561	23 081	10 317
15082	Anhalt-Bitterfeld	64 102	59 312	4 790	46 078	18 024
15083	Börde	72 171	68 466	3 705	50 683	21 488
15084	Burgenlandkreis	70 618	64 319	6 298	49 592	21 026
15085	Harz	82 744	79 341	3 403	56 610	26 134
15086	Jerichower Land	35 170	33 240	1 930	24 846	10 324
15087	Mansfeld-Südharz	48 126	46 460	1 666	32 858	15 268
15088	Saalekreis	77 712	73 894	3 817	55 363	22 349
15089	Salzlandkreis	71 273	67 824	3 449	49 283	21 990
15090	Stendal	41 369	39 887	1 482	27 736	13 633
15091	Wittenberg	49 209	46 326	2 883	33 906	15 303
<b>15</b>	<b>Sachsen-Anhalt</b>	<b>865 424</b>	<b>803 487</b>	<b>61 935</b>	<b>597 982</b>	<b>267 442</b>
<b>darunter weiblich</b>						
15001	Dessau-Roßlau, Stadt	14 263	13 396	867	7 487	6 776
15002	Halle (Saale), Stadt	43 239	39 367	3 872	22 289	20 950
15003	Magdeburg, Landeshauptstadt	45 336	41 006	4 330	24 219	21 117
15081	Altmarkkreis Salzwedel	15 497	14 945	552	7 107	8 390
15082	Anhalt-Bitterfeld	30 172	28 468	1 704	15 837	14 335
15083	Börde	34 170	32 891	1 279	16 846	17 324
15084	Burgenlandkreis	33 005	30 777	2 227	16 300	16 705
15085	Harz	39 604	38 314	1 290	18 663	20 941
15086	Jerichower Land	16 837	16 208	629	8 576	8 261
15087	Mansfeld-Südharz	22 644	22 156	488	10 440	12 204
15088	Saalekreis	36 794	35 723	1 071	18 873	17 921
15089	Salzlandkreis	33 618	32 500	1 118	15 907	17 711
15090	Stendal	19 796	19 294	502	9 008	10 788
15091	Wittenberg	23 379	22 297	1 082	11 089	12 290
<b>15</b>	<b>Sachsen-Anhalt</b>	<b>408 354</b>	<b>387 342</b>	<b>21 011</b>	<b>202 641</b>	<b>205 713</b>

<sup>1</sup> Regionalschlüssel gemäß amtlichem Gemeindeverzeichnis

<sup>2</sup> einschließlich Fälle "ohne Angabe"

## 2.10 Sozialversicherungspflichtig Beschäftigte am Wohnort in den kreisfreien Städten

Schl.- Nr. <sup>1</sup>	Kreisfreie Stadt Landkreis Land	Insgesamt <sup>3</sup>	Darunter im				
			Land- und Forst- wirtschaft, Fischerei (A)	Produ- zierendes Gewerbe (B - F)	davon		
					Produ- zierendes Gewerbe ohne Baugewerbe (B - E)	darunter Verarbei- tendes Gewerbe (C)	Bau- gewerbe (F)
<b>Insgesamt</b>							
15001	Dessau-Roßlau, Stadt	29 236	162	8 335	6 661	6 120	1 674
15002	Halle (Saale), Stadt	92 644	123	14 297	9 883	7 944	4 414
15003	Magdeburg, Landeshauptstadt	97 652	117	17 410	12 321	10 014	5 089
15081	Altmarkkreis Salzwedel	33 398	1 274	10 597	7 330	6 496	3 267
15082	Anhalt-Bitterfeld	64 102	1 198	21 445	17 081	15 070	4 364
15083	Börde	72 171	1 502	20 844	15 824	12 326	5 020
15084	Burgenlandkreis	70 618	1 195	22 858	16 756	14 602	6 102
15085	Harz	82 744	1 250	24 862	18 853	16 706	6 009
15086	Jerichower Land	35 170	953	10 315	7 519	6 316	2 796
15087	Mansfeld-Südharz	48 126	832	14 301	9 950	8 491	4 351
15088	Saalekreis	77 712	969	21 322	15 016	12 395	6 306
15089	Salzlandkreis	71 273	982	21 421	16 209	13 531	5 212
15090	Stendal	41 369	1 483	11 231	7 340	6 328	3 891
15091	Wittenberg	49 209	1 342	16 161	12 327	11 236	3 834
<b>15</b>	<b>Sachsen-Anhalt</b>	<b>865 424</b>	<b>13 382</b>	<b>235 399</b>	<b>173 070</b>	<b>147 575</b>	<b>62 329</b>
<b>darunter weiblich</b>							
15001	Dessau-Roßlau, Stadt	14 263	57	2 065	1 824	1 730	241
15002	Halle (Saale), Stadt	43 239	39	2 674	2 199	1 729	475
15003	Magdeburg, Landeshauptstadt	45 336	42	3 289	2 728	2 195	561
15081	Altmarkkreis Salzwedel	15 497	356	2 160	1 821	1 687	339
15082	Anhalt-Bitterfeld	30 172	337	5 156	4 663	4 067	493
15083	Börde	34 170	427	3 878	3 292	2 772	586
15084	Burgenlandkreis	33 005	396	5 148	4 489	4 045	659
15085	Harz	39 604	355	4 925	4 279	3 826	646
15086	Jerichower Land	16 837	275	2 101	1 789	1 542	312
15087	Mansfeld-Südharz	22 644	225	2 720	2 348	2 079	372
15088	Saalekreis	36 794	269	4 184	3 448	2 836	736
15089	Salzlandkreis	33 618	302	3 890	3 315	2 806	575
15090	Stendal	19 796	433	2 136	1 739	1 579	397
15091	Wittenberg	23 379	440	3 555	3 095	2 824	460
<b>15</b>	<b>Sachsen-Anhalt</b>	<b>408 354</b>	<b>3 953</b>	<b>47 881</b>	<b>41 029</b>	<b>35 717</b>	<b>6 852</b>

<sup>1</sup> Regionalschlüssel gemäß amtlichem Gemeindeverzeichnis<sup>2</sup> Klassifikation der Wirtschaftszweige, Ausgabe 2008 (WZ 2008)<sup>3</sup> einschließlich Fälle "ohne Angabe"

## und Landkreisen am 30.06.2024 nach zusammengefassten Wirtschaftsabschnitten

Wirtschaftsabschnitt <sup>2</sup>									Schl.- Nr. <sup>1</sup>
Dienstleistungsbereiche (G - U)	davon							Schl.- Nr. <sup>1</sup>	
	Handel, Verkehr, Gastgewerbe (G - I)	Information und Kommunikation (J)	Finanz- und Versicherungs-dienstleistg. (K)	Grundstücks- und Wohnungswesen (L)	Freiberufliche, wissenschaftliche, technische Dienstleistg.; sonstige wirtschaftliche Dienstleistg. (M - N)	Öffentliche Verwaltung, Verteidigung, Sozialversicherung; Erziehung und Unterricht; Gesundheits- und Sozialwesen (O - Q)	Kunst, Unterhaltung und Erholung; sonstige Dienstleistg.; Private Haushalte; Exterritoriale Organisationen (R - U)		
<b>Insgesamt</b>									
20 739	5 586	429	405	210	4 146	9 126	837	15001	
78 221	22 021	2 991	1 831	1 156	16 766	29 476	3 980	15002	
80 121	21 913	3 802	1 895	1 238	17 621	30 129	3 523	15003	
21 527	6 651	341	477	246	3 585	9 302	925	15081	
41 459	13 704	864	782	499	8 068	15 864	1 678	15082	
49 819	17 034	978	1 201	714	8 018	20 050	1 824	15083	
46 565	16 290	814	1 001	557	7 839	18 538	1 526	15084	
56 629	17 976	946	1 025	785	8 211	24 886	2 800	15085	
23 900	6 807	561	592	307	3 966	10 632	1 035	15086	
32 993	10 633	459	625	428	4 661	15 068	1 119	15087	
55 416	18 931	1 406	1 446	790	9 927	21 144	1 772	15088	
48 867	15 190	753	1 045	637	8 107	21 215	1 920	15089	
28 651	8 454	387	605	382	4 157	13 488	1 178	15090	
31 705	10 261	515	608	394	5 435	13 190	1 302	15091	
<b>616 612</b>	<b>191 451</b>	<b>15 246</b>	<b>13 538</b>	<b>8 343</b>	<b>110 507</b>	<b>252 108</b>	<b>25 419</b>	<b>15</b>	
<b>darunter weiblich</b>									
12 141	2 556	143	249	93	1 913	6 680	507	15001	
40 526	8 395	949	1 069	562	7 107	20 130	2 314	15002	
42 004	8 915	1 234	1 054	588	7 474	20 523	2 216	15003	
12 981	3 298	130	331	111	1 569	6 925	617	15081	
24 679	6 419	383	548	243	3 773	12 159	1 154	15082	
29 863	8 049	356	816	353	3 749	15 266	1 274	15083	
27 461	7 569	297	668	312	3 407	14 172	1 036	15084	
34 321	8 951	288	658	401	3 686	18 468	1 869	15085	
14 459	3 152	239	385	157	1 959	7 899	668	15086	
19 699	4 859	149	417	205	2 089	11 250	730	15087	
32 339	8 247	492	1 002	402	4 680	16 319	1 197	15088	
29 424	7 074	259	706	315	3 945	15 799	1 326	15089	
17 227	4 138	122	398	174	1 848	9 729	818	15090	
19 384	5 060	151	424	195	2 691	10 013	850	15091	
<b>356 508</b>	<b>86 682</b>	<b>5 192</b>	<b>8 725</b>	<b>4 111</b>	<b>49 890</b>	<b>185 332</b>	<b>16 576</b>	<b>15</b>	

<sup>1</sup> Regionalschlüssel gemäß amtlichem Gemeindeverzeichnis<sup>2</sup> Klassifikation der Wirtschaftszweige, Ausgabe 2008 (WZ 2008)<sup>3</sup> einschließlich Fälle "ohne Angabe"

## 2.11 Sozialversicherungspflichtig Beschäftigte am Wohnort in den kreisfreien Städten und

Schl.- Nr. <sup>1</sup>	Kreisfreie Stadt Landkreis Land	Insgesamt	Davon			
			nach aggregierten Berufsabschlüssen			
			mit anerkanntem Berufsabschluss	mit akademischem Abschluss	ohne beruflichen Ausbildungs- abschluss	Abschluss unbekannt
<b>Insgesamt</b>						
15001	Dessau-Roßlau, Stadt	29 236	20 504	4 649	2 418	1 665
15002	Halle (Saale), Stadt	92 644	52 029	22 218	11 756	6 641
15003	Magdeburg, Landeshauptstadt	97 652	56 304	23 222	10 638	7 488
15081	Altmarkkreis Salzwedel	33 398	25 584	3 064	2 867	1 883
15082	Anhalt-Bitterfeld	64 102	47 731	6 217	5 031	5 123
15083	Börde	72 171	54 214	7 380	5 774	4 803
15084	Burgenlandkreis	70 618	52 532	6 781	5 487	5 818
15085	Harz	82 744	62 450	9 069	5 948	5 277
15086	Jerichower Land	35 170	25 991	3 945	2 825	2 409
15087	Mansfeld-Südharz	48 126	37 856	4 106	3 911	2 253
15088	Saalekreis	77 712	58 100	9 024	5 985	4 603
15089	Salzlandkreis	71 273	54 227	6 491	6 071	4 484
15090	Stendal	41 369	31 398	4 494	3 373	2 104
15091	Wittenberg	49 209	37 740	4 862	3 502	3 105
<b>15</b>	<b>Sachsen-Anhalt</b>	<b>865 424</b>	<b>616 660</b>	<b>115 522</b>	<b>75 586</b>	<b>57 656</b>
<b>darunter weiblich</b>						
15001	Dessau-Roßlau, Stadt	14 263	10 291	2 347	915	710
15002	Halle (Saale), Stadt	43 239	24 963	11 353	4 454	2 469
15003	Magdeburg, Landeshauptstadt	45 336	27 143	11 201	3 967	3 025
15081	Altmarkkreis Salzwedel	15 497	11 994	1 695	1 087	721
15082	Anhalt-Bitterfeld	30 172	22 830	3 345	1 923	2 074
15083	Börde	34 170	25 909	4 027	2 217	2 017
15084	Burgenlandkreis	33 005	24 934	3 682	1 966	2 423
15085	Harz	39 604	30 074	4 998	2 311	2 221
15086	Jerichower Land	16 837	12 670	2 192	995	980
15087	Mansfeld-Südharz	22 644	17 915	2 305	1 501	923
15088	Saalekreis	36 794	27 848	4 833	2 246	1 867
15089	Salzlandkreis	33 618	25 932	3 560	2 347	1 779
15090	Stendal	19 796	15 055	2 562	1 280	899
15091	Wittenberg	23 379	18 010	2 647	1 360	1 362
<b>15</b>	<b>Sachsen-Anhalt</b>	<b>408 354</b>	<b>295 568</b>	<b>60 747</b>	<b>28 569</b>	<b>23 470</b>

<sup>1</sup> Regionalschlüssel gemäß amtlichem Gemeindeverzeichnis

## Landkreisen am 30.06.2024 nach aggregierten Berufsabschlüssen, Altersklassen sowie Auszubildende

Davon (von Spalte Insgesamt) im Alter von ... bis unter ... Jahren											Darunter (von Spalte Insgesamt) Auszubil- dende	Schl.- Nr. <sup>1</sup>
unter 20	20 bis 25	25 bis 30	30 bis 35	35 bis 40	40 bis 45	45 bis 50	50 bis 55	55 bis 60	60 bis 65	65 und mehr		
<b>Insgesamt</b>												
628	1 778	2 133	2 464	3 601	3 451	3 020	3 437	4 370	3 813	541	968	15001
1 975	7 817	9 970	10 406	12 006	11 315	9 244	9 622	10 502	8 528	1 259	3 455	15002
1 799	8 003	11 183	11 184	13 243	11 740	9 226	9 734	11 053	9 135	1 352	3 206	15003
836	2 019	2 061	2 660	4 153	4 092	3 481	3 931	5 164	4 452	549	1 078	15081
1 525	4 015	3 913	5 194	8 197	8 142	6 933	7 977	9 398	7 826	982	2 077	15082
1 819	4 092	4 056	5 849	9 502	9 617	7 989	8 935	10 610	8 700	1 002	2 252	15083
1 829	4 609	4 490	5 833	9 304	9 000	7 499	8 373	10 308	8 344	1 029	2 452	15084
1 861	5 174	5 218	6 517	10 252	10 341	8 755	10 162	12 554	10 607	1 303	2 773	15085
765	1 932	2 002	2 640	4 495	4 432	3 897	4 333	5 376	4 703	595	1 094	15086
1 242	3 058	2 837	3 581	5 711	5 864	5 253	6 211	7 310	6 311	748	1 684	15087
1 987	4 518	4 527	6 225	10 092	10 367	8 632	9 857	11 384	9 038	1 085	2 704	15088
1 798	4 451	4 557	5 762	8 687	8 673	7 446	8 946	11 100	8 909	944	2 462	15089
933	2 582	2 511	3 197	5 067	4 775	4 194	5 095	6 534	5 782	699	1 467	15090
1 145	3 014	2 923	3 975	6 255	5 858	5 066	6 120	7 539	6 553	761	1 551	15091
<b>20 142</b>	<b>57 062</b>	<b>62 381</b>	<b>75 487</b>	<b>110 565</b>	<b>107 667</b>	<b>90 635</b>	<b>102 733</b>	<b>123 202</b>	<b>102 701</b>	<b>12 849</b>	<b>29 223</b>	<b>15</b>
<b>darunter weiblich</b>												
242	768	987	1 149	1 781	1 660	1 458	1 745	2 279	1 969	225	410	15001
885	3 479	4 396	4 568	5 500	5 177	4 388	4 630	5 248	4 397	571	1 583	15002
775	3 542	4 612	4 852	6 030	5 455	4 425	4 771	5 602	4 733	539	1 403	15003
276	829	887	1 231	1 975	1 873	1 629	1 862	2 541	2 176	218	404	15081
615	1 638	1 688	2 436	3 857	3 759	3 198	3 831	4 773	3 960	417	830	15082
653	1 677	1 771	2 840	4 645	4 550	3 721	4 309	5 210	4 410	384	826	15083
704	1 906	2 002	2 681	4 360	4 234	3 521	3 984	5 040	4 121	452	1 011	15084
708	2 091	2 352	3 094	4 914	5 042	4 213	4 945	6 356	5 370	519	1 038	15085
275	734	853	1 298	2 220	2 091	1 915	2 109	2 772	2 350	220	403	15086
482	1 253	1 226	1 680	2 666	2 721	2 533	3 010	3 624	3 163	286	662	15087
754	1 869	2 044	2 991	4 965	4 896	4 080	4 763	5 590	4 413	429	1 015	15088
692	1 860	2 039	2 686	4 064	4 053	3 488	4 258	5 559	4 500	419	980	15089
369	1 067	1 133	1 541	2 366	2 233	2 042	2 520	3 329	2 929	267	622	15090
438	1 241	1 316	1 848	2 953	2 737	2 467	2 957	3 803	3 307	312	599	15091
<b>7 868</b>	<b>23 954</b>	<b>27 306</b>	<b>34 895</b>	<b>52 296</b>	<b>50 481</b>	<b>43 078</b>	<b>49 694</b>	<b>61 726</b>	<b>51 798</b>	<b>5 258</b>	<b>11 786</b>	<b>15</b>

<sup>1</sup> Regionalschlüssel gemäß amtlichem Gemeindeverzeichnis

## 2.12 Sozialversicherungspflichtig Beschäftigte am Wohnort in den

Kreisfreie Stadt Landkreis Land	30.06. 2021	30.09. 2021	31.12. 2021	31.03. 2022	30.06. 2022	30.09. 2022	31.12. 2022
	<b>Insgesamt</b>						
Dessau-Roßlau, Stadt	29 319	29 863	29 654	29 539	29 530	29 897	29 646
Halle (Saale), Stadt	89 267	90 893	91 241	90 984	91 173	92 263	92 227
Magdeburg, Landeshauptstadt	94 901	95 917	95 992	95 618	95 858	96 894	96 419
Altmarkkreis Salzwedel	34 380	34 767	34 419	34 346	34 301	34 581	34 145
Anhalt-Bitterfeld	64 421	65 241	64 861	64 607	64 767	65 609	65 104
Börde	72 536	73 469	72 996	72 596	72 541	73 471	72 871
Burgenlandkreis	71 825	72 866	72 431	72 166	72 208	72 497	71 581
Harz	84 100	85 380	84 651	84 067	84 166	84 969	83 954
Jerichower Land	35 369	35 766	35 528	35 400	35 512	35 983	35 612
Mansfeld-Südharz	49 249	49 866	49 630	49 323	49 464	49 989	49 265
Saalekreis	77 819	78 801	78 600	78 226	78 232	79 124	78 441
Salzlandkreis	71 996	72 963	72 558	72 247	72 281	73 151	72 362
Stendal	42 222	42 795	42 437	42 156	42 060	42 459	42 023
Wittenberg	50 054	50 687	50 043	49 899	50 010	50 565	49 767
<b>Sachsen-Anhalt</b>	<b>867 458</b>	<b>879 274</b>	<b>875 041</b>	<b>871 174</b>	<b>872 103</b>	<b>881 452</b>	<b>873 417</b>
	<b>darunter weiblich</b>						
Dessau-Roßlau, Stadt	14 321	14 569	14 457	14 413	14 439	14 589	14 473
Halle (Saale), Stadt	42 108	42 785	42 987	42 814	42 833	43 252	43 302
Magdeburg, Landeshauptstadt	44 710	45 145	45 238	45 079	45 072	45 556	45 388
Altmarkkreis Salzwedel	16 075	16 239	16 163	16 092	16 028	16 131	15 961
Anhalt-Bitterfeld	30 452	30 766	30 711	30 538	30 600	30 926	30 768
Börde	34 614	35 021	34 909	34 674	34 568	34 942	34 792
Burgenlandkreis	33 278	33 763	33 733	33 535	33 606	33 759	33 451
Harz	40 310	40 965	40 792	40 410	40 464	40 800	40 450
Jerichower Land	16 990	17 160	17 102	17 032	17 083	17 260	17 149
Mansfeld-Südharz	23 324	23 586	23 565	23 356	23 386	23 578	23 394
Saalekreis	37 210	37 540	37 535	37 259	37 252	37 559	37 369
Salzlandkreis	33 987	34 466	34 349	34 116	34 087	34 471	34 200
Stendal	20 207	20 492	20 406	20 205	20 133	20 370	20 207
Wittenberg	23 922	24 185	23 911	23 826	23 864	24 066	23 707
<b>Sachsen-Anhalt</b>	<b>411 508</b>	<b>416 682</b>	<b>415 858</b>	<b>413 349</b>	<b>413 415</b>	<b>417 259</b>	<b>414 611</b>



## Kreisfreien Städten und Landkreisen vom 30.06.2021 bis 30.06.2024

31.03. 2023	30.06. 2023	30.09. 2023	31.12. 2023	31.03. 2024	30.06. 2024	Kreisfreie Stadt Landkreis Land
<b>Insgesamt</b>						
29 440	29 469	29 852	29 609	29 327	29 236	Dessau-Roßlau, Stadt
91 707	91 743	92 816	92 927	92 391	92 644	Halle (Saale), Stadt
95 945	96 309	97 522	97 455	97 238	97 652	Magdeburg, Landeshauptstadt
33 924	33 780	34 147	33 750	33 572	33 398	Altmarkkreis Salzwedel
64 760	64 528	65 267	64 671	64 152	64 102	Anhalt-Bitterfeld
72 662	72 527	73 560	72 952	72 471	72 171	Börde
71 042	70 958	71 633	71 006	70 670	70 618	Burgenlandkreis
83 477	83 572	84 546	83 584	82 777	82 744	Harz
35 558	35 484	35 785	35 422	35 190	35 170	Jerichower Land
48 817	48 813	49 386	48 782	48 269	48 126	Mansfeld-Südharz
78 122	78 079	79 063	78 454	77 923	77 712	Saalekreis
71 886	71 939	72 660	71 991	71 437	71 273	Salzlandkreis
41 689	41 692	42 136	41 813	41 363	41 369	Stendal
49 519	49 671	50 226	49 529	49 291	49 209	Wittenberg
<b>868 548</b>	<b>868 564</b>	<b>878 599</b>	<b>871 945</b>	<b>866 071</b>	<b>865 424</b>	<b>Sachsen-Anhalt</b>
<b>darunter weiblich</b>						
14 367	14 353	14 513	14 435	14 331	14 263	Dessau-Roßlau, Stadt
43 034	42 980	43 346	43 474	43 216	43 239	Halle (Saale), Stadt
45 104	45 054	45 435	45 468	45 307	45 336	Magdeburg, Landeshauptstadt
15 842	15 729	15 886	15 718	15 651	15 497	Altmarkkreis Salzwedel
30 571	30 404	30 735	30 592	30 334	30 172	Anhalt-Bitterfeld
34 616	34 472	34 867	34 654	34 400	34 170	Börde
33 126	33 089	33 437	33 272	33 060	33 005	Burgenlandkreis
40 048	40 096	40 417	40 159	39 695	39 604	Harz
17 091	17 010	17 137	17 008	16 887	16 837	Jerichower Land
23 197	23 107	23 335	23 085	22 823	22 644	Mansfeld-Südharz
37 156	37 050	37 407	37 185	36 941	36 794	Saalekreis
33 939	33 970	34 218	34 087	33 822	33 618	Salzlandkreis
19 999	20 002	20 135	20 034	19 818	19 796	Stendal
23 583	23 621	23 855	23 587	23 506	23 379	Wittenberg
<b>411 673</b>	<b>410 937</b>	<b>414 723</b>	<b>412 758</b>	<b>409 791</b>	<b>408 354</b>	<b>Sachsen-Anhalt</b>

**Veröffentlichungen des Statistischen Landesamtes Sachsen-Anhalt  
im Monat März 2025 erschienen**

Bestell-Nr. <sup>1</sup>	Kennziffer/ Periodizität	Titel	Preis Print (in EUR)
 1 Z 0 03	Z	Statistisches Monatsheft 03/2025	5,50
@ 6 Z 0 03	Z	Statistisches Monatsheft 03/2025	-
@ 3 C 1 02	C I j/24	Bodennutzung in landwirtschaftlichen Betrieben Stand: Mai 2024	-
@ 3 C 3 10	C III j/24	Viehbestände: Rinder, Schweine, Schafe Stand: 3. November 2024, endgültige Ergebnisse	-
@ 6 E 1 02	E I m-12/24	Tätige Personen, Umsatz im Verarbeitenden Gewerbe sowie im Bergbau und der Gewinnung von Steinen und Erden Dezember 2024, endgültige Ergebnisse	-
@ 6 E 2 01	E II m-12/24	Umsatz, tätige Personen, Auftragseingang und Auftragsbestand im Baugewerbe Dezember 2024	-
@ 6 E 2 01	E II m-01/25	Umsatz, tätige Personen, Auftragseingang und Auftragsbestand im Baugewerbe Januar 2025	-
@ 6 E 2 03	E II j/24	Ergebnisse der Ergänzungserhebung im Bauhauptgewerbe Juni 2024	-
@ 6 G 4 01	G IV m-12/24	Gäste und Übernachtungen im Reiseverkehr, Beherbergungskapazität Dezember 2024, Januar bis Dezember 2024, endgültige Ergebnisse	-
@ 6 H 1 01	H I m-08/24	Straßenverkehrsunfälle August 2024, vorläufige Ergebnisse	-
@ 6 H 1 01	H I m-09/24	Straßenverkehrsunfälle September 2024, vorläufige Ergebnisse	-
@ 6 H 2 01	H II m-11/24	Binnenschifffahrt November 2024	-
@ 6 L 2 01	L II j/24	Gemeindefinanzen, Einzahlungen und Auszahlungen; Kassenstatistik 01.01.2024 - 31.12.2024	-
@ 6 L 2 02	L II j/23	Gemeindefinanzen: Einzahlungen und Auszahlungen Jahresrechnungsstatistik 2023	-

<sup>1</sup> Seit Januar 2025 werden die Statistischen Berichte des Statistischen Landesamtes Sachsen-Anhalt nicht mehr als Druckexemplare erscheinen und nur noch im Internet als PDF- sowie teilweise als Excel-Dateien unter <https://statistik.sachsen-anhalt.de/daten-und-veroeffentlichungen/> zum Download zur Verfügung stehen.

 = Printversion der Veröffentlichung

@ = Die mit diesem Symbol gekennzeichneten Veröffentlichungen sind als kostenfreie Datei im PDF- oder Excel-Format verfügbar und werden im Internet zum Download bereitgestellt.



Bestellnummer: 3A601

<https://statistik.sachsen-anhalt.de>



AVI  
j/24