Nr. 36/2021
Halle (Saale), 5. Februar 2021

SACHSEN-ANHALT

Statistisches Landesamt

Pressesprecherin

PRESSEMITTEILUNG

Jahr 2021 begann mit Übersterblichkeit in Höhe von 40 % in Kalenderwoche 1

In der 1. KW starben in Sachsen-Anhalt nach bisherigen Meldungseingängen 966 Personen. 692 Personen verstarben im Durchschnitt in der 1. KW der Vorjahre 2016 bis 2019. Damit lag laut heutigem Datenstand die Übersterblichkeit in der 1. KW 2021 bei 40 %.

In der 53. KW 2020 waren mit 986 Sterbefällen noch 20 Personen mehr verstorben als in der Folgewoche. In der 52. KW 2020 starben 938 Personen, was einer Übersterblichkeit in Höhe von 47 % im Vergleich zu den 52. KW der Jahre 2016 bis 2019 entsprach.

Die höchste Übersterblichkeit in der 1. KW 2021 wurde im Landkreis Stendal mit 90 % mehr Sterbefällen als im Mittelwert der 1. KW der Jahre 2016 bis 2019 verzeichnet. Den niedrigsten Wert mit einer Untersterblichkeit in Höhe von -3 % gab es in Dessau-Roßlau.

Seit vergangener Woche wurden zudem 11 Sterbefälle für 2020 nachgemeldet. Damit gab es 2020 insgesamt 33 681 Sterbefälle. Dies entsprach 1 173 mehr Verstorbenen als im Durchschnitt der Vorjahre 2016 bis 2019 (32 508 Sterbefälle). Die Übersterblichkeit 2020 lag damit weiterhin bei 4 %.

Weitere Informationen finden Sie im Bereich Corona-Pandemie im Internetangebot des Statistischen Landesamtes Sachsen-Anhalt.

Hintergrundinformation: Die Angaben zu Werten aus den Jahren 2020 und 2021 sind vorläufig und fortlaufenden Änderungen ausgesetzt, da hierzu weiterhin Nachmeldungen und Korrekturen der Standesämter eingehen. Die angegebenen Wochendurchschnitte, welche als Datenbasis Werte aus den Jahren 2020 und 2021 enthalten, stellen entsprechend ebenfalls vorläufige Angaben dar. Werte für die Jahre 2016 bis 2019 sind endgültig.

Merseburger Str. 2
06110 Halle (Saale)

Tel. 0345 2318-702
Fax 0345 2318-913

Internet:
https://statistik.sachsen-anhalt.de
E-Mail:
pressestelle@stala.mi.sachsen-anhalt.de

Verbreitung mit Quellenangabe erwünscht.

Übersterblichkeit nach Kreisen Kalenderwoche 01

Kreis	Übersterblichkeit 2021 im Vergleich zum Durchschnitt der Jahre 2016 - 2019 in %
Stendal	90
Salzlandkreis	72
Mansfeld-Südharz	65
Bördekreis	54
Wittenberg	52
Burgenlandkreis	47
Halle (Saale)	47
Saalekreis	42
Jerichower Land	32
Anhalt-Bitterfeld	26
Harz	17
Altmarkkreis Salzwedel	1
Magdeburg	0
Dessau-Roßlau	-3

Wöchentliche Anzahl der Sterbefälle in Sachsen-Anhalt

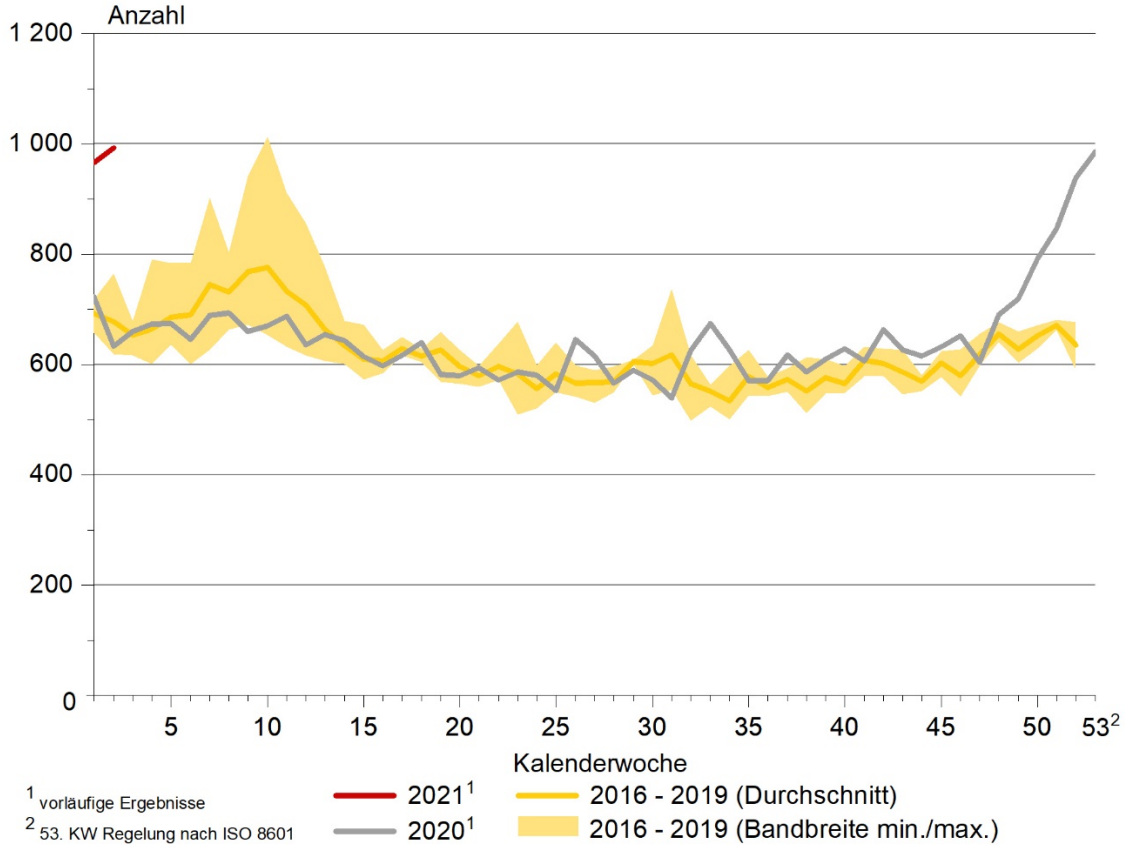

[1] vorläufige Ergebnisse
[2] 53. KW Regelung nach ISO 8601

Verbreitung mit Quellenangabe erwünscht.